

# 【職業別】求人・求職バランスシート(パート除く常用)

ハローワーク函館  
パート除く常用

[令和6年4月内容]

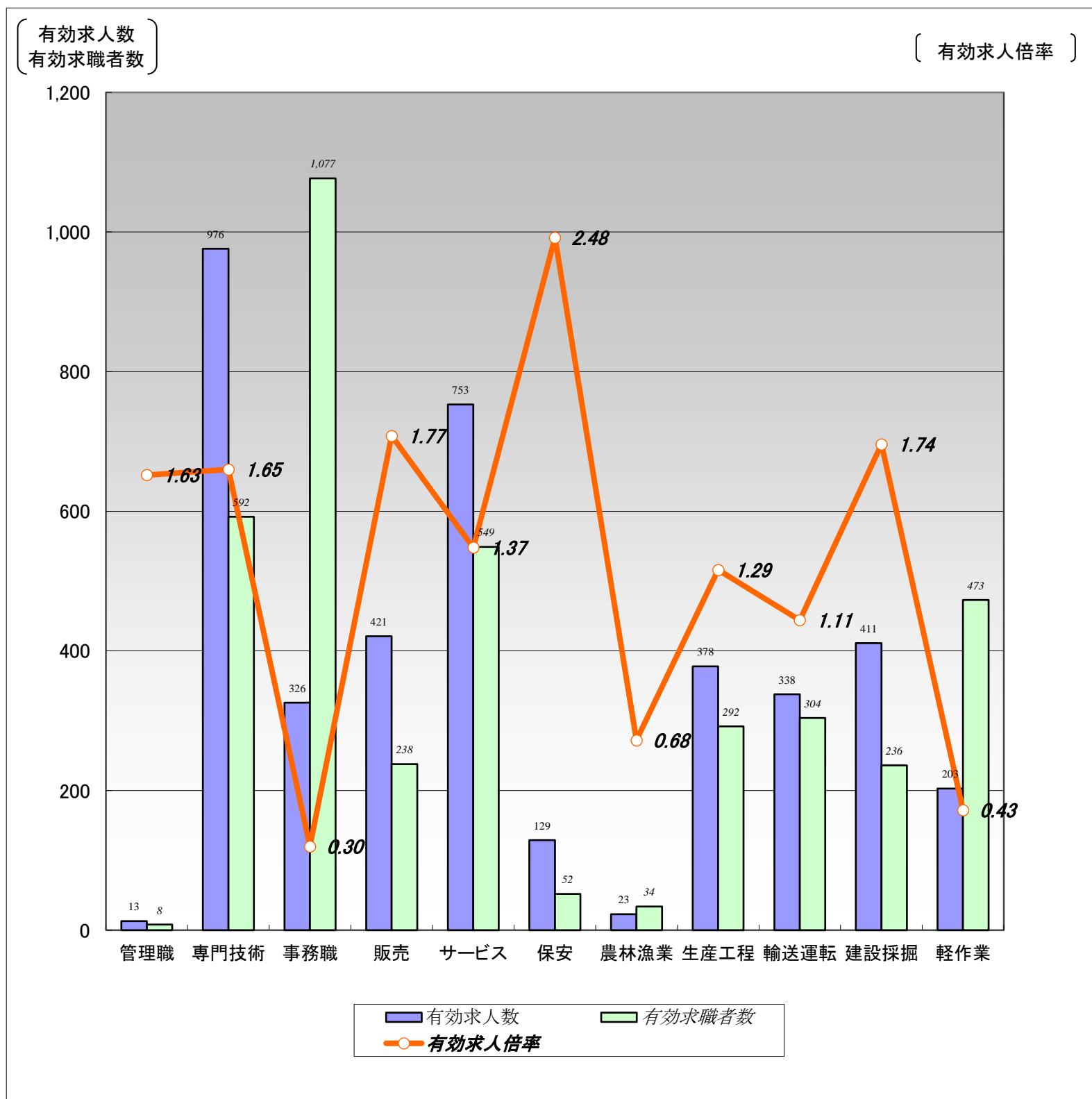

	職業計	管理職	専門技術	事務職	販売	サービス	保安	農林漁業	生産工程	輸送運転	建設採掘	軽作業
有効求人数	3,971	13	976	326	421	753	129	23	378	338	411	203
有効求職者数	4,684	8	592	1,077	238	549	52	34	292	304	236	473
有効求人倍率	0.85	1.63	1.65	0.30	1.77	1.37	2.48	0.68	1.29	1.11	1.74	0.43

(注)1.パート、新規学校卒業者を除く常用雇用状況を表示。

2.有効求人倍率は、有効求人数÷有効求職者数で、求職者1人あたりの求人数を表す。

また、分母である有効求職者数が0の場合は、求人倍率が計算できないため、求人数÷1として表示。

3.ハローワークインターネットサービスの機能拡充に伴い、令和3年9月以降の数値には、ハローワークに来所せず、オンライン上で求職登録した求職者数が含まれている。

# 【職業別】求人・求職・賃金状況(パート除く常用)

ハローワーク函館

〔令和6年4月内容〕

(単位:人、倍、円)

	新規求人数	月間 有効求人数	新規求職 申込件数	月間 有効求職者数	有効求人倍率	新規求人賃金	新規求職 希望賃金
職業計	1,615	3,971	1,125	4,684	0.85	198,260	205,972
管理的職業	7	13	5	8	1.63	250,900	324,000
専門的・技術的職業	361	976	183	592	1.65	214,380	229,116
開発・製造技術者	4	19	8	23	0.83	206,667	242,500
建築・土木・測量技術者	60	196	15	38	5.16	236,509	296,667
情報処理・通信技術者	40	98	7	39	2.51	231,655	202,857
医師、薬剤師等	11	24	6	9	2.67	297,914	391,667
看護師、保健師等	107	278	48	163	1.71	207,039	240,652
医療技術者、栄養士等	57	140	24	80	1.75	205,226	214,167
保育士、福祉相談員等	64	187	48	165	1.13	200,364	194,286
事務的職業	151	326	226	1,077	0.30	181,879	178,238
一般事務員	107	232	202	949	0.24	181,423	176,138
会計・経理事務員	12	32	14	70	0.46	178,896	180,714
営業・販売事務員	9	19	3	13	1.46	192,769	230,000
販売の職業	252	421	45	238	1.77	210,121	201,818
販売店員、訪問販売員	206	279	28	168	1.66	211,822	181,429
保険外交員、サービス外交員	3	14	1	5	2.80	203,471	200,000
営業員	43	128	16	65	1.97	203,606	240,000
サービスの職業	304	753	140	549	1.37	185,666	189,692
ホームヘルパー、ケアワーカー	143	336	62	223	1.51	177,181	190,714
看護助手、歯科助手等	24	57	7	31	1.84	163,339	168,571
調理人、調理見習	58	142	25	105	1.35	193,606	194,545
給仕、接客サービス員	57	135	31	118	1.14	207,940	196,129
マンション、駐車場等管理人	0	6	1	17	0.35	0	150,000
保安の職業	55	129	18	52	2.48	175,883	184,706
警備員	55	129	18	52	2.48	175,883	184,706
農林漁業の職業	5	23	7	34	0.68	229,120	178,571
生産工程の職業	150	378	68	292	1.29	179,808	188,769
生産機械制御・監視員	1	7	5	16	0.44	166,000	196,000
金属加工、溶接・溶断工	15	60	9	31	1.94	183,917	196,250
その他の製造加工作業員	77	177	36	152	1.16	173,077	171,471
機械組立工	17	28	1	26	1.08	179,970	160,000
整備工・修理工	30	84	10	39	2.15	184,002	240,000
製品検査工	2	6	2	7	0.86	162,000	210,000
塗装、CADオペレーター	8	16	5	21	0.76	210,125	182,000
輸送、機械運転の職業	122	338	93	304	1.11	201,672	227,931
自動車運転手	106	247	64	181	1.36	199,643	220,339
ボイラー・建設機械運転工	9	69	23	96	0.72	228,214	251,364
建設・採掘の職業	129	411	68	236	1.74	207,618	295,156
型枠大工、とび工	32	95	3	16	5.94	194,594	233,333
大工・左官	22	60	11	46	1.30	198,036	197,273
電気工事、電気配線工	16	69	7	30	2.30	201,667	277,143
建設・土木作業員	59	183	47	144	1.27	218,240	327,442
運搬・清掃・包装の職業	79	203	81	473	0.43	178,626	187,895
運搬、配達、倉庫作業員	27	71	35	157	0.45	186,188	217,429
清掃作業員	19	59	12	84	0.70	163,292	160,909
包装作業員	10	15	3	6	2.50	164,813	150,000
選別作業員、軽作業員	23	58	31	226	0.26	190,646	164,286

注) 1.パート、新規学校卒業者を除く常用雇用状況を表示。

2.職業分類については、「日本標準職業分類」を使用している。

3.分母である有効求職者数が0の場合は、求人倍率が計算できないため、求人数÷1として表示。

4.新規求人賃金は令和6年4月に函館のハローワークに申し込まれた新規求人の下限賃金の平均額を表示。

5.新規求職希望賃金は令和6年4月に函館のハローワークに申し込まれた新規求職の希望賃金の平均額を表示。

6.ハローワークインターネットサービスの機能拡充に伴い、令和3年9月以降の数値には、ハローワークに来所せず、オンライン上で求職登録した求職者数が含まれている。

# 【職業別】求人・求職バランスシート(常用パート)

ハローワーク函館  
常用パート

〔令和6年4月内容〕

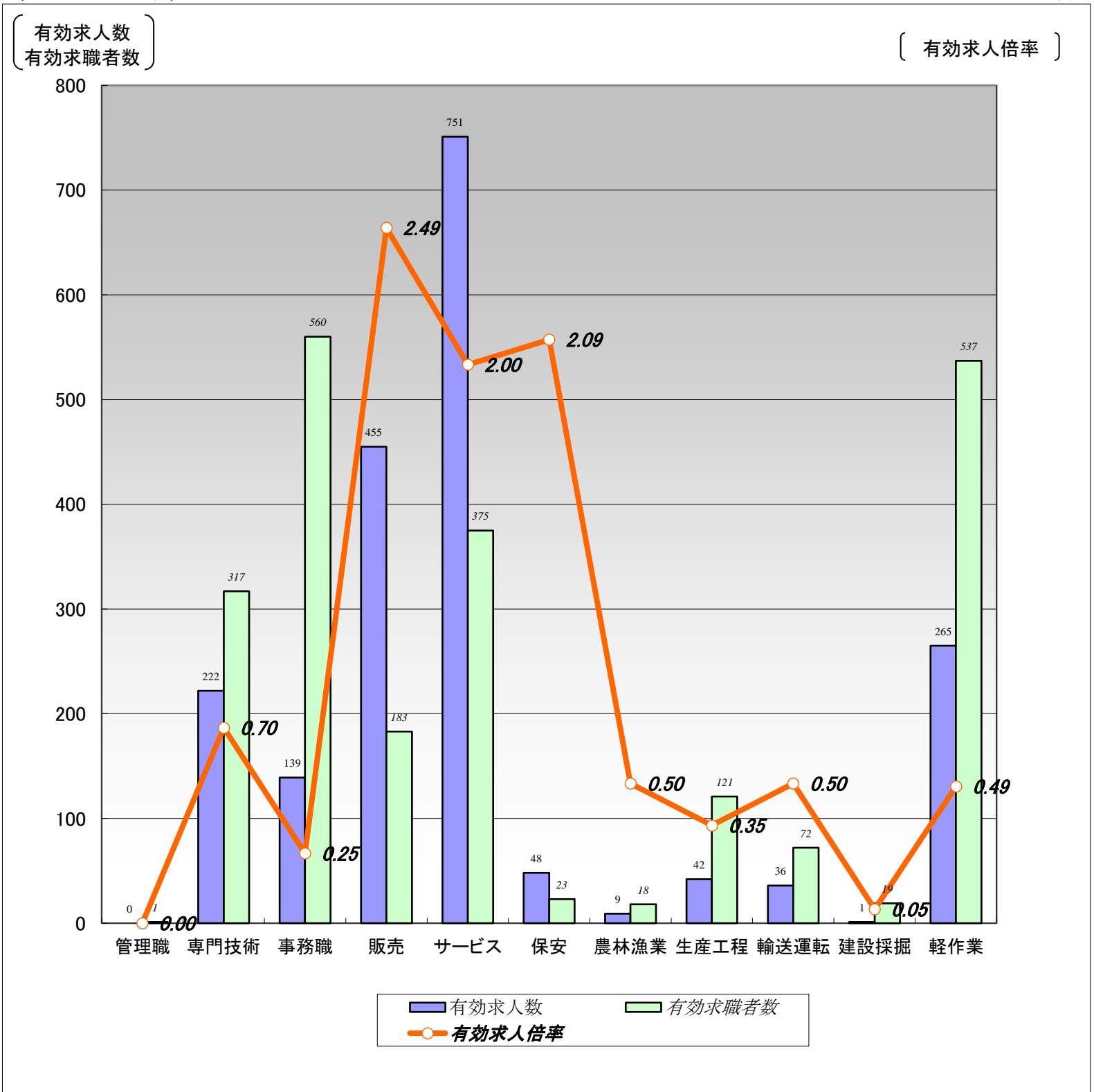

	職業計	管理職	専門技術	事務職	販売	サービス	保安	農林漁業	生産工程	輸送運転	建設採掘	軽作業
有効求人数	1,968	0	222	139	455	751	48	9	42	36	1	265
有効求職者数	2,989	1	317	560	183	375	23	18	121	72	19	537
有効求人倍率	0.66	0.00	0.70	0.25	2.49	2.00	2.09	0.50	0.35	0.50	0.05	0.49

(注)1.新規学校卒業者を除く常用的パート雇用状況を表示。

2.有効求人倍率は、有効求人数÷有効求職者数で、求職者1人あたりの求人数を表す。

また、分母である有効求職者数が0の場合は、求人倍率が計算できないため、求人数÷1として表示。

3.ハローワークインターネットサービスの機能拡充に伴い、令和3年9月以降の数値には、ハローワークに来所せず、オンライン上で求職登録した求職者数が含まれている。

# 【職業別】求人・求職・賃金状況(常用パート)

ハローワーク函館

〔令和6年4月内容〕

(単位:人、倍、円)

	新規求人数	月間 有効求人数	新規求職 申込件数	月間 有効求職者数	有効求人倍率	新規求人賃金	新規求職 希望賃金
職業計	759	1,968	752	2,989	0.66	1,059	1,021
管理的職業	0	0	1	1	0.00	0	1,200
専門的・技術的職業	104	222	100	317	0.70	1,340	1,176
開発・製造技術者	1	1	1	2	0.50	1,200	960
建築・土木・測量技術者	1	2	1	3	0.67	1,194	1,000
情報処理・通信技術者	0	0	0	6	0.00	0	0
医師、薬剤師等	7	11	2	6	1.83	2,020	2,250
看護師、保健師等	44	86	35	105	0.82	1,274	1,203
医療技術者、栄養士等	21	41	5	33	1.24	1,360	1,092
保育士、福祉相談員等	21	62	38	100	0.62	1,044	1,062
事務的職業	71	139	117	560	0.25	1,024	987
一般事務員	48	102	108	496	0.21	1,028	986
会計・経理事務員	6	8	2	9	0.89	1,058	960
営業・販売事務員	1	4	3	9	0.44	960	1,053
販売の職業	205	455	30	183	2.49	960	979
販売店員、訪問販売員	200	444	29	168	2.64	960	980
保険外交員、サービス外交員	5	7	0	5	1.40	990	0
営業員	0	4	1	10	0.40	0	960
サービスの職業	254	751	99	375	2.00	1,026	994
ホームヘルパー、ケアワーカー	74	205	33	104	1.97	1,027	996
看護助手、歯科助手等	8	25	3	14	1.79	997	960
調理人、調理見習	64	172	27	123	1.40	1,014	989
給仕、接客サービス員	85	267	17	67	3.99	1,025	992
マンション、駐車場等管理人	4	5	5	15	0.33	1,037	976
保安の職業	11	48	9	23	2.09	995	978
警備員	11	48	9	23	2.09	995	978
農林漁業の職業	1	9	4	18	0.50	960	980
生産工程の職業	8	42	30	121	0.35	981	996
生産機械制御・監視員	0	0	0	2	0.00	0	0
金属加工、溶接・溶断工	0	0	1	6	0.00	0	1,500
その他の製造加工作業員	8	38	22	100	0.38	981	967
機械組立工	0	0	0	0	0.00	0	0
整備工・修理工	0	3	3	5	0.60	0	960
製品検査工	0	0	0	0	0.00	0	0
塗装、CADオペレーター	0	1	4	8	0.13	0	1,040
輸送、機械運転の職業	12	36	21	72	0.50	1,001	980
自動車運転手	9	32	15	63	0.51	987	964
ボイラー・建設機械運転工	3	4	6	9	0.44	1,033	1,022
建設・採掘の職業	1	1	10	19	0.05	1,500	989
型枠大工、とび工	1	1	0	0	1.00	1,500	0
大工・左官	0	0	2	4	0.00	0	1,000
電気工事、電気配線工	0	0	3	7	0.00	0	1,000
建設・土木作業員	0	0	5	8	0.00	0	980
運搬・清掃・包装の職業	92	265	108	537	0.49	984	996
運搬、配達、倉庫作業員	7	46	9	37	1.24	1,004	1,029
清掃作業員	67	156	43	166	0.94	983	985
包装作業員	0	9	5	16	0.56	0	968
選別作業員、軽作業員	18	54	51	318	0.17	976	1,003

注) 1.新規学校卒業者を除く常用的パート雇用状況を表示。

2.職業分類については、「日本標準職業分類」を使用している。

3.分母である有効求職者数が0の場合は、求人倍率が計算できないため、求人数÷1として表示。

4.新規求人賃金は令和6年4月に函館のハローワークに申し込まれた新規求人の下限賃金の平均額を表示。

5.新規求職希望賃金は令和6年4月に函館のハローワークに申し込まれた新規求職の希望賃金の平均額を表示。

6.ハローワークインターネットサービスの機能拡充に伴い、令和3年9月以降の数値には、ハローワークに来所せず、オンライン上で求職登録した求職者数が含まれている。

# 【職業別】求人・求職バランスシート(パート含む常用)

ハローワーク函館  
パート含む常用

[令和6年4月内容]

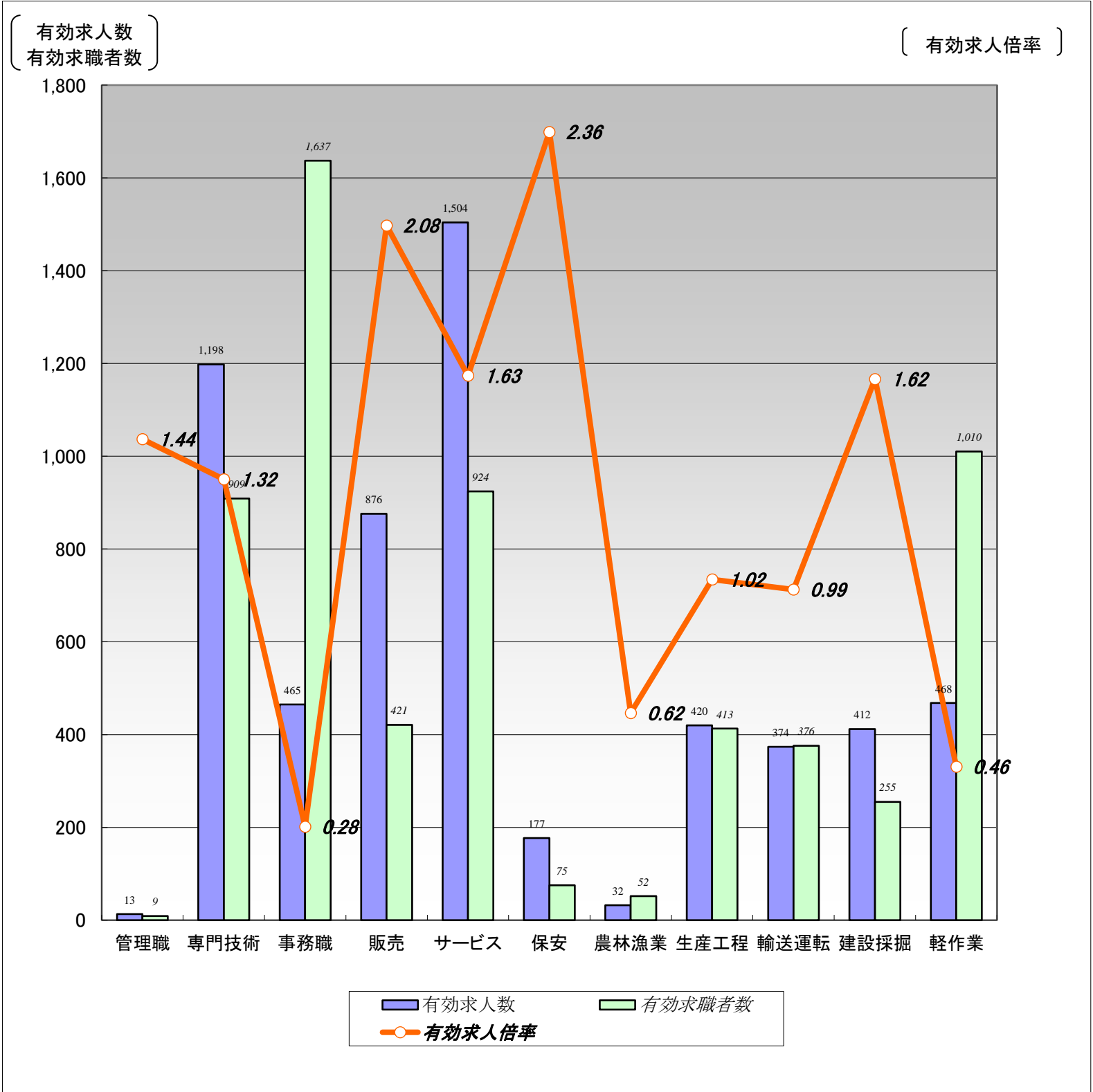

	職業計	管理職	専門技術	事務職	販売	サービス	保安	農林漁業	生産工程	輸送運転	建設採掘	軽作業
有効求人数	5,939	13	1,198	465	876	1,504	177	32	420	374	412	468
有効求職者数	7,673	9	909	1,637	421	924	75	52	413	376	255	1,010
有効求人倍率	0.77	1.44	1.32	0.28	2.08	1.63	2.36	0.62	1.02	0.99	1.62	0.46

(注)1.新規学校卒業者を除くパート含む常用雇用状況を表示。

2.有効求人倍率は、有効求人数÷有効求職者数で、求職者1人あたりの求人数を表す。

また、分母である有効求職者数が0の場合は、求人倍率が計算できないため、求人数÷1として表示。

3.ハローワークインターネットサービスの機能拡充に伴い、令和3年9月以降の数値には、ハローワークに来所せず、オンライン上で求職登録した求職者数が含まれている。

# 【職業別】求人・求職・賃金状況(パート含む常用)

ハローワーク函館

〔令和6年4月内容〕

(単位:人、倍、円)

	月間有効 求人倍率	月間有効 求人数	月間有効 求職者数	一般		パート	
				新規求人賃金	新規求職希望賃金	新規求人賃金	新規求職希望賃金
職業計	0.77	5,939	7,673	198,260	205,972	1,059	1,021
管理的職業	1.44	13	9	250,900	324,000	0	1,200
専門的・技術的職業	1.32	1,198	909	214,380	229,116	1,340	1,176
開発・製造技術者	0.80	20	25	206,667	242,500	1,200	960
建築・土木・測量技術者	4.83	198	41	236,509	296,667	1,194	1,000
情報処理・通信技術者	2.18	98	45	231,655	202,857	0	0
医師、薬剤師等	2.33	35	15	297,914	391,667	2,020	2,250
看護師、保健師等	1.36	364	268	207,039	240,652	1,274	1,203
医療技術者、栄養士等	1.60	181	113	205,226	214,167	1,360	1,092
保育士、福祉相談員等	0.94	249	265	200,364	194,286	1,044	1,062
事務的職業	0.28	465	1,637	181,879	178,238	1,024	987
一般事務員	0.23	334	1,445	181,423	176,138	1,028	986
会計・経理事務員	0.51	40	79	178,896	180,714	1,058	960
営業・販売事務員	1.05	23	22	192,769	230,000	960	1,053
販売の職業	2.08	876	421	210,121	201,818	960	979
販売店員、訪問販売員	2.15	723	336	211,822	181,429	960	980
保険外交員、サービス外交員	2.10	21	10	203,471	200,000	990	0
営業員	1.76	132	75	203,606	240,000	0	960
サービスの職業	1.63	1,504	924	185,666	189,692	1,026	994
ホームヘルパー、ケアワーカー	1.65	541	327	177,181	190,714	1,027	996
看護助手、歯科助手等	1.82	82	45	163,339	168,571	997	960
調理人、調理見習	1.38	314	228	193,606	194,545	1,014	989
給仕、接客サービス員	2.17	402	185	207,940	196,129	1,025	992
マンション、駐車場等管理人	0.34	11	32	0	150,000	1,037	976
保安の職業	2.36	177	75	175,883	184,706	995	978
警備員	2.36	177	75	175,883	184,706	995	978
農林漁業の職業	0.62	32	52	229,120	178,571	960	980
生産工程の職業	1.02	420	413	179,808	188,769	981	996
生産機械制御・監視員	0.39	7	18	166,000	196,000	0	0
金属加工、溶接・溶断工	1.62	60	37	183,917	196,250	0	1,500
その他の製造加工作業員	0.85	215	252	173,077	171,471	981	967
機械組立工	1.08	28	26	179,970	160,000	0	0
整備工・修理工	1.98	87	44	184,002	240,000	0	960
製品検査工	0.86	6	7	162,000	210,000	0	0
塗装、CADオペレーター	0.59	17	29	210,125	182,000	0	1,040
輸送、機械運転の職業	0.99	374	376	201,672	227,931	1,001	980
自動車運転手	1.14	279	244	199,643	220,339	987	964
ボイラー・建設機械運転工	0.70	73	105	228,214	251,364	1,033	1,022
建設・採掘の職業	1.62	412	255	207,618	295,156	1,500	989
型枠大工、とび工	6.00	96	16	194,594	233,333	1,500	0
大工・左官	1.20	60	50	198,036	197,273	0	1,000
電気工事、電気配線工	1.86	69	37	201,667	277,143	0	1,000
建設・土木作業員	1.20	183	152	218,240	327,442	0	980
運搬・清掃・包装の職業	0.46	468	1,010	178,626	187,895	984	996
運搬、配達、倉庫作業員	0.60	117	194	186,188	217,429	1,004	1,029
清掃作業員	0.86	215	250	163,292	160,909	983	985
包装作業員	1.09	24	22	164,813	150,000	0	968
選別作業員、軽作業員	0.21	112	544	190,646	164,286	976	1,003

注) 1.新規学校卒業者を除くパート含む常用雇用状況を表示。

2.職業分類については、「日本標準職業分類」を使用している。

3.分母である有効求職者数が0の場合は、求人倍率が計算できないため、求人数÷1として表示。

4.新規求人賃金は令和6年4月に函館のハローワークに申し込まれた新規求人の下限賃金の平均額を表示。

5.新規求職希望賃金は令和6年4月に函館のハローワークに申し込まれた新規求職の希望賃金の平均額を表示。

6.ハローワークインターネットサービスの機能拡充に伴い、令和3年9月以降の数値には、ハローワークに来所せず、オンライン上で求職登録した求職者数が含まれている。

# 【雇用形態別・産業別】有効求人数・新規求人数・充足状況

[令和6年4月内容]

ハローワーク函館

## 【雇用形態別】

(単位:人、%)

		有効求人数	新規求人数	充足数	充足率
常用(パート含む)計		5,939	2,374	366	15.4
①正社員求人		3,138	1,265	149	11.8
②パート求人		1,967	758	162	21.4
③契約社員等正社員以外の求人		809	332	55	16.6
④派遣求人		25	19	0	0.0
構成比	①正社員求人	52.8	53.3		
	②パート求人	33.1	31.9		
	③契約社員等正社員以外の求人	13.6	14.0		
	④派遣求人	0.4	0.8		

【新規求人数(パート含む常用)の雇用形態別構成比】

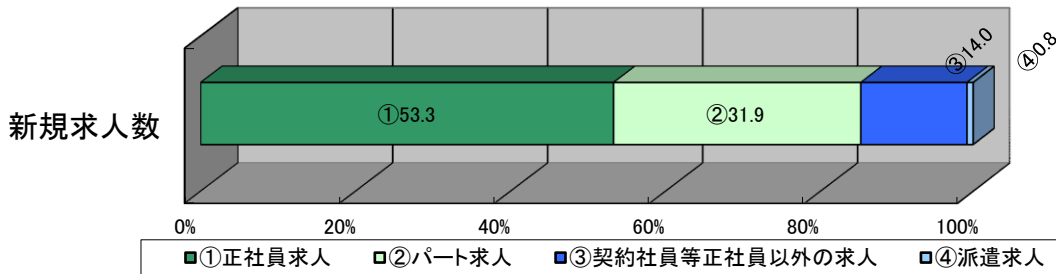

(注)1.新規学校卒業者を除くパート含む常用の雇用状況を表示。

2.③契約社員等正社員以外の求人とは、契約社員、準社員、嘱託等のパートを除く正社員・正職員でないものを計上。

## 【産業別】

(単位:人、%)

		有効求人数	新規求人数	充足数	充足率
産業計		5,939	2,374	366	15.4
A、B 農、林、漁業		27	4	4	100.0
C 鉱業、砕石業、砂利採取業		2	0	0	-
D 建設業		773	230	36	15.7
E 製造業		430	179	20	11.2
食料品製造業		262	130	13	10.0
木材・木製品(家具を除く)製造業		14	4	1	25.0
はん用機械器具製造業		4	0	0	-
電子部品・デバイス・電子回路、情報通信機械器具製造業		33	15	1	6.7
輸送用機械器具製造業		39	3	0	0.0
その他の製造業		78	27	5	18.5
F 電気・ガス・熱供給・水道業		1	0	0	-
G 情報通信業		119	56	1	1.8
H 運輸業、郵便業		287	118	14	11.9
I 卸売業、小売業		842	497	31	6.2
J 金融業、保険業		42	8	0	0.0
K 不動産業、物品賃貸業		77	24	9	37.5
L 学術研究、専門・技術サービス業		56	23	2	8.7
M 宿泊業、飲食サービス業		697	162	29	17.9
N 生活関連サービス業、娯楽業		213	65	8	12.3
O 教育、学習支援業		36	17	5	29.4
P 医療、福祉		1,638	668	123	18.4
Q 複合サービス事業		33	28	2	7.1
R サービス業(他に分類されないもの)		590	255	40	15.7
S、T 公務・その他		76	40	41	102.5

(注)1.新規学校卒業者を除きパート含む常用の雇用状況を表示。