

雇用情勢 takikawa (令和6年4月)

令和6年5月31日
ハローワーク滝川

4月の有効求人倍率は0.85倍で、前年を0.16ポイント下回った。
新規求職者数は573人で、前年同月比7.7%（41人）増加し、新規求人数は637人で、前年同月比0.9%（6人）減少した。

【有効求人倍率の推移】

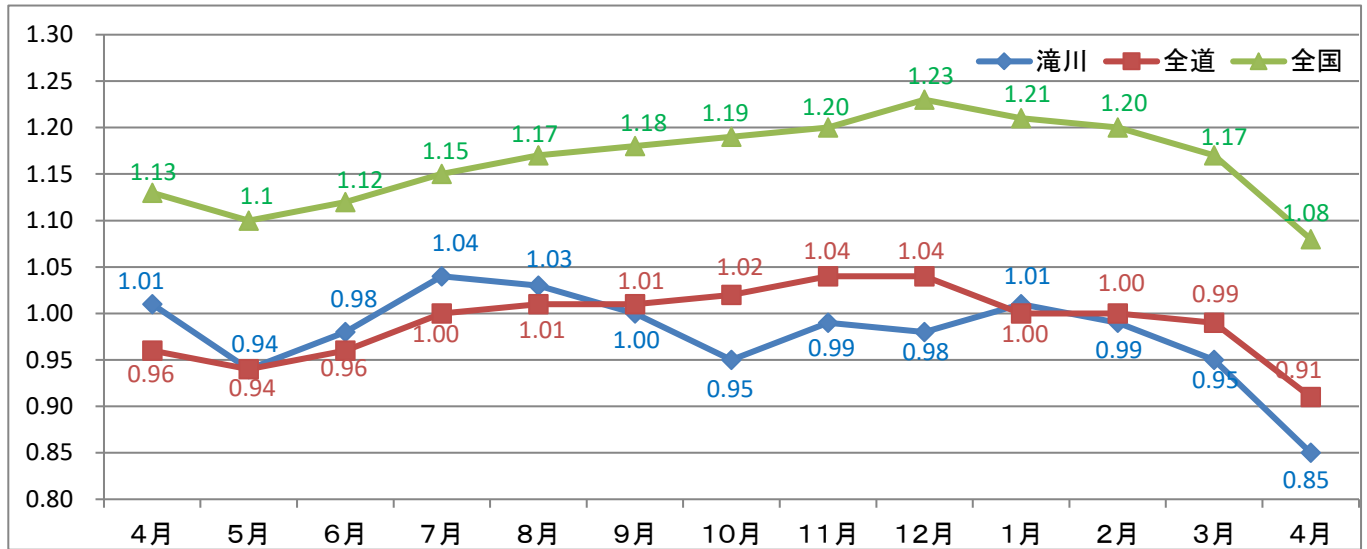

| 区分 | R5年 4月 | 5月 | 6月 | 7月 | 8月 | 9月 | 10月 | 11月 | 12月 | R6年 1月 | 2月 | 3月 | 4月 |
|----|-----------------|-----------------|-----------------|-----------------|-----------------|-----------------|-----------------|-----------------|-----------------|-----------------|-----------------|-----------------|-----------------|
| 滝川 | 1.01 (▲0.03) | 0.94 (▲0.12) | 0.98 (▲0.14) | 1.04 (▲0.18) | 1.03 (▲0.19) | 1.00 (▲0.22) | 0.95 (▲0.23) | 0.99 (▲0.26) | 0.98 (▲0.36) | 1.01 (▲0.26) | 0.99 (▲0.16) | 0.95 (▲0.21) | 0.85 (▲0.16) |
| 全道 | 0.96 (▲0.04) | 0.94 (▲0.06) | 0.96 (▲0.08) | 1.00 (▲0.10) | 1.01 (▲0.11) | 1.01 (▲0.15) | 1.02 (▲0.14) | 1.04 (▲0.15) | 1.04 (▲0.13) | 1.00 (▲0.11) | 1.00 (▲0.08) | 0.99 (▲0.06) | 0.91 (▲0.05) |
| 全国 | 1.13 (0.07) | 1.10 (0.04) | 1.12 (0.03) | 1.15 (0.00) | 1.17 (▲0.01) | 1.18 (▲0.02) | 1.19 (▲0.04) | 1.20 (▲0.07) | 1.23 (▲0.08) | 1.21 (▲0.08) | 1.20 (▲0.07) | 1.17 (▲0.05) | 1.08 (▲0.05) |

- (注) 1. 値は、常用(新規学卒を除き、常用的パートタイムを含む原数値)である。
2. 下段()内は、対前年同月差(ポイント)。
3. 新規求職申込件数及び月間有効求職者数は「ハローワーク利用登録者とオンライン登録者の合計」である。

【一般職業紹介状況】 (単位:人、%、倍、ポイント)

※月間有効求職者数及び月間有効求人数の累計値は平均値

| 区分 | R6年4月 | R5年4月 | 前年同月比 | 今年度累計 | 前年度累計 | 対前年 増減比・差 |
|----------|-------|-------|-------|-------|-------|--------------|
| 新規求職者数 | 573 | 532 | 7.7 | 573 | 532 | 7.7 |
| 月間有効求職者数 | 2,109 | 1,980 | 6.5 | 2,109 | 1,980 | 6.5 |
| 新規求人数 | 637 | 643 | ▲0.9 | 637 | 643 | ▲0.9 |
| うちパート | 195 | 219 | ▲11.0 | 195 | 219 | ▲11.0 |
| パートの割合 | 30.6% | 34.1% | ▲3.5 | 30.6% | 34.1% | ▲3.5P |
| 月間有効求人数 | 1,802 | 2,009 | ▲10.3 | 1,802 | 2,009 | ▲10.3 |
| 紹介件数 | 254 | 240 | 5.8 | 254 | 240 | 5.8 |
| 就職件数 | 145 | 132 | 9.8 | 145 | 132 | 9.8 |
| 月間有効求人倍率 | 0.85 | 1.01 | ▲0.16 | 0.85 | 1.01 | ▲0.16 |

※新規求職申込件数及び月間有効求職者数は「ハローワーク利用登録者とオンライン登録者」の合計である。
就職件数は「ハローワーク利用登録者とオンライン登録者の合計(オンラインハローワーク紹介、オンライン自主応募含む)」である。

| 項目 年度・月 | 新規求職者数 | | 新規求人数 | | 新規求人倍率 | | 月間有効求職者数 | | 月間有効求人数 | | 有効求人倍率 | |
|------------|------------|------------|------------|------------|--------|------------|------------|------------|---------|------------|--------|------------|
| | 対前年 増減比 | 対前年 増減比 | 対前年 増減比 | 対前年 増減比 | 原数値 | 対前年 増減差 | 対前年 増減比 | 対前年 増減比 | 原数値 | 対前年 増減差 | 原数値 | 対前年 増減差 |
| 平成27年度 | 6,106 | ▲6.5 | 8,435 | 2.5 | 1.38 | 0.12 | 2,122 | ▲3.8 | 1,890 | 3.4 | 0.89 | 0.06 |
| 平成28年度 | 5,603 | ▲8.2 | 8,985 | 6.5 | 1.60 | 0.22 | 1,994 | ▲6.1 | 2,081 | 10.1 | 1.04 | 0.15 |
| 平成29年度 | 5,015 | ▲10.5 | 9,538 | 6.2 | 1.90 | 0.30 | 1,878 | ▲5.8 | 2,232 | 7.3 | 1.19 | 0.15 |
| 平成30年度 | 4,841 | ▲3.5 | 9,543 | 0.1 | 1.97 | 0.07 | 1,712 | ▲8.8 | 2,247 | 0.7 | 1.31 | 0.12 |
| 平成31年度 | 4,722 | ▲2.5 | 8,937 | ▲6.4 | 1.89 | ▲0.08 | 1,687 | ▲1.5 | 2,144 | ▲4.6 | 1.27 | ▲0.04 |
| 令和2年度 | 4,235 | ▲10.3 | 7,712 | ▲13.7 | 1.82 | ▲0.07 | 1,747 | 3.6 | 1,794 | ▲16.3 | 1.03 | ▲0.24 |
| 4月 | 535 | ▲13.4 | 555 | ▲37.1 | 1.04 | ▲0.39 | 1,802 | ▲4.9 | 1,749 | ▲26.8 | 0.97 | ▲0.29 |
| 5月 | 303 | ▲31.9 | 600 | ▲24.0 | 1.98 | 0.21 | 1,743 | ▲8.0 | 1,710 | ▲27.3 | 0.98 | ▲0.26 |
| 6月 | 340 | ▲6.1 | 667 | ▲13.6 | 1.96 | ▲0.17 | 1,721 | ▲4.0 | 1,735 | ▲25.5 | 1.01 | ▲0.29 |
| 7月 | 339 | ▲12.2 | 561 | ▲36.0 | 1.65 | ▲0.62 | 1,640 | ▲5.5 | 1,723 | ▲26.0 | 1.05 | ▲0.29 |
| 8月 | 317 | ▲4.8 | 628 | ▲17.3 | 1.98 | ▲0.30 | 1,686 | 1.0 | 1,731 | ▲24.3 | 1.03 | ▲0.34 |
| 9月 | 365 | 0.8 | 706 | ▲4.3 | 1.93 | ▲0.11 | 1,771 | 6.4 | 1,792 | ▲20.2 | 1.01 | ▲0.34 |
| 10月 | 355 | ▲9.4 | 602 | ▲20.6 | 1.70 | ▲0.23 | 1,802 | 8.3 | 1,835 | ▲14.0 | 1.02 | ▲0.26 |
| 11月 | 312 | ▲1.6 | 622 | ▲7.4 | 1.99 | ▲0.13 | 1,773 | 12.9 | 1,823 | ▲10.4 | 1.03 | ▲0.27 |
| 12月 | 245 | ▲19.9 | 666 | 1.8 | 2.72 | 0.58 | 1,691 | 11.9 | 1,768 | ▲9.6 | 1.05 | ▲0.24 |
| 1月 | 365 | ▲1.9 | 618 | 2.8 | 1.69 | 0.07 | 1,715 | 10.9 | 1,805 | ▲2.1 | 1.05 | ▲0.14 |
| 2月 | 349 | ▲2.0 | 694 | ▲0.9 | 1.99 | 0.02 | 1,763 | 12.0 | 1,861 | ▲2.8 | 1.06 | ▲0.16 |
| 3月 | 410 | ▲13.3 | 793 | 7.9 | 1.93 | 0.38 | 1,856 | 7.7 | 2,000 | 4.2 | 1.08 | ▲0.03 |
| 令和3年度 | 4,203 | ▲0.8 | 8,239 | 6.8 | 1.96 | 0.14 | 1,825 | 4.5 | 1,936 | 7.9 | 1.06 | 0.03 |
| 4月 | 570 | 6.5 | 656 | 18.2 | 1.15 | 0.11 | 1,992 | 10.5 | 1,988 | 13.7 | 1.00 | 0.03 |
| 5月 | 332 | 9.6 | 613 | 2.2 | 1.85 | ▲0.13 | 1,899 | 9.0 | 1,899 | 11.1 | 1.00 | 0.02 |
| 6月 | 318 | ▲6.5 | 738 | 10.6 | 2.32 | 0.36 | 1,820 | 5.8 | 1,921 | 10.7 | 1.06 | 0.05 |
| 7月 | 317 | ▲6.5 | 651 | 16.0 | 2.05 | 0.40 | 1,704 | 3.9 | 1,877 | 8.9 | 1.10 | 0.05 |
| 8月 | 302 | ▲4.7 | 621 | ▲1.1 | 2.06 | 0.08 | 1,732 | 2.7 | 1,886 | 9.0 | 1.09 | 0.06 |
| 9月 | 341 | ▲6.6 | 732 | 3.7 | 2.15 | 0.22 | 1,804 | 1.9 | 1,913 | 6.8 | 1.06 | 0.05 |
| 10月 | 345 | ▲2.8 | 707 | 17.4 | 2.05 | 0.35 | 1,820 | 1.0 | 1,934 | 5.4 | 1.06 | 0.04 |
| 11月 | 317 | 1.6 | 629 | 1.1 | 1.98 | ▲0.01 | 1,820 | 2.7 | 1,922 | 5.4 | 1.06 | 0.03 |
| 12月 | 253 | 3.3 | 697 | 4.7 | 2.75 | 0.03 | 1,745 | 3.2 | 1,878 | 6.2 | 1.08 | 0.03 |
| 1月 | 354 | ▲3.0 | 670 | 8.4 | 1.89 | 0.20 | 1,782 | 3.9 | 1,889 | 4.7 | 1.06 | 0.01 |
| 2月 | 349 | 0.0 | 735 | 5.9 | 2.11 | 0.12 | 1,835 | 4.1 | 2,025 | 8.8 | 1.10 | 0.04 |
| 3月 | 405 | ▲1.2 | 790 | ▲0.4 | 1.95 | 0.02 | 1,942 | 4.6 | 2,101 | 5.1 | 1.08 | 0.00 |
| 令和4年度 | 4,216 | 0.3 | 9,445 | 14.6 | 2.24 | 0.28 | 1,882 | 3.1 | 2,229 | 15.1 | 1.18 | 0.12 |
| 4月 | 489 | ▲14.2 | 742 | 13.1 | 1.52 | 0.37 | 1,998 | 0.3 | 2,078 | 4.5 | 1.04 | 0.04 |
| 5月 | 351 | 5.7 | 709 | 15.7 | 2.02 | 0.17 | 1,961 | 3.3 | 2,086 | 9.8 | 1.06 | 0.06 |
| 6月 | 349 | 9.7 | 844 | 14.4 | 2.42 | 0.10 | 1,942 | 6.7 | 2,181 | 13.5 | 1.12 | 0.06 |
| 7月 | 301 | ▲5.0 | 790 | 21.4 | 2.62 | 0.57 | 1,831 | 7.5 | 2,229 | 18.8 | 1.22 | 0.12 |
| 8月 | 320 | 6.0 | 707 | 13.8 | 2.21 | 0.15 | 1,836 | 6.0 | 2,236 | 18.6 | 1.22 | 0.13 |
| 9月 | 361 | 5.9 | 871 | 19.0 | 2.41 | 0.26 | 1,853 | 2.7 | 2,262 | 18.2 | 1.22 | 0.16 |
| 10月 | 353 | 2.3 | 812 | 14.9 | 2.30 | 0.25 | 1,884 | 3.5 | 2,224 | 15.0 | 1.18 | 0.12 |
| 11月 | 315 | ▲0.6 | 784 | 24.6 | 2.49 | 0.51 | 1,861 | 2.3 | 2,326 | 21.0 | 1.25 | 0.19 |
| 12月 | 269 | 6.3 | 876 | 25.7 | 3.26 | 0.51 | 1,789 | 2.5 | 2,396 | 27.6 | 1.34 | 0.26 |
| 1月 | 350 | ▲1.1 | 750 | 11.9 | 2.14 | 0.25 | 1,808 | 1.5 | 2,298 | 21.7 | 1.27 | 0.21 |
| 2月 | 376 | 7.7 | 707 | ▲3.8 | 1.88 | ▲0.23 | 1,910 | 4.1 | 2,204 | 8.8 | 1.15 | 0.05 |
| 3月 | 382 | ▲5.7 | 853 | 8.0 | 2.23 | 0.28 | 1,916 | ▲1.3 | 2,222 | 5.8 | 1.16 | 0.08 |
| 令和5年度 | 4,010 | ▲4.9 | 7,486 | ▲20.7 | 1.87 | ▲0.37 | 1,830 | ▲2.8 | 1,811 | ▲18.7 | 0.99 | ▲0.19 |
| 4月 | 532 | 8.8 | 643 | ▲13.3 | 1.21 | ▲0.31 | 1,980 | ▲0.9 | 2,009 | ▲3.3 | 1.01 | ▲0.03 |
| 5月 | 338 | ▲3.7 | 488 | ▲31.2 | 1.44 | ▲0.58 | 1,908 | ▲2.7 | 1,802 | ▲13.6 | 0.94 | ▲0.12 |
| 6月 | 318 | ▲8.9 | 777 | ▲7.9 | 2.44 | 0.02 | 1,893 | ▲2.5 | 1,860 | ▲14.7 | 0.98 | ▲0.14 |
| 7月 | 293 | ▲2.7 | 680 | ▲13.9 | 2.32 | ▲0.30 | 1,792 | ▲2.1 | 1,856 | ▲16.7 | 1.04 | ▲0.18 |
| 8月 | 318 | ▲0.6 | 494 | ▲30.1 | 1.55 | ▲0.66 | 1,804 | ▲1.7 | 1,867 | ▲16.5 | 1.03 | ▲0.18 |
| 9月 | 309 | ▲14.4 | 683 | ▲21.6 | 2.21 | ▲0.20 | 1,780 | ▲3.9 | 1,780 | ▲21.3 | 1.00 | ▲0.22 |
| 10月 | 293 | ▲17.0 | 579 | ▲28.7 | 1.98 | ▲0.32 | 1,787 | ▲5.1 | 1,692 | ▲23.9 | 0.95 | ▲0.23 |
| 11月 | 250 | ▲20.6 | 555 | ▲29.2 | 2.22 | ▲0.27 | 1,713 | ▲8.0 | 1,703 | ▲26.8 | 0.99 | ▲0.26 |
| 12月 | 259 | ▲3.7 | 596 | ▲32.0 | 2.30 | ▲0.96 | 1,676 | ▲6.3 | 1,649 | ▲31.2 | 0.98 | ▲0.36 |
| 1月 | 358 | 2.3 | 674 | ▲10.1 | 1.88 | ▲0.26 | 1,770 | ▲2.1 | 1,781 | ▲22.5 | 1.01 | ▲0.26 |
| 2月 | 378 | 0.5 | 665 | ▲5.9 | 1.76 | ▲0.12 | 1,900 | ▲0.5 | 1,873 | ▲15.0 | 0.99 | ▲0.16 |
| 3月 | 364 | ▲4.7 | 652 | ▲23.6 | 1.79 | ▲0.44 | 1,954 | 2.0 | 1,859 | ▲16.3 | 0.95 | ▲0.21 |
| 令和6年度 | 573 | ▲85.7 | 637 | ▲91.5 | 1.11 | ▲0.76 | 2,109 | 15.3 | 1,802 | ▲0.5 | 0.85 | ▲0.14 |
| 4月 | 573 | 7.7 | 637 | ▲0.9 | 1.11 | ▲0.10 | 2,109 | 6.5 | 1,802 | ▲10.3 | 0.85 | ▲0.16 |
| 5月 | | | | | | | | | | | | |
| 6月 | | | | | | | | | | | | |
| 7月 | | | | | | | | | | | | |
| 8月 | | | | | | | | | | | | |
| 9月 | | | | | | | | | | | | |
| 10月 | | | | | | | | | | | | |
| 11月 | | | | | | | | | | | | |
| 12月 | | | | | | | | | | | | |
| 1月 | | | | | | | | | | | | |
| 2月 | | | | | | | | | | | | |
| 3月 | | | | | | | | | | | | |

※新規求職申込件数及び月間有効求職者数は「ハローワーク利用登録者とオンライン登録者の合計」である。

※月間有効求職者数及び月間有効求人数の累計値は平均値

【月間有効求職者の年齢別状況】

(単位:人)

| 年齢区分 | R6年4月 | | | R5年4月 | | | 前年同月差 | | |
|---------|-------|-------|-------|-------|-----|-------|-------|-----|-----|
| | 計 | 男 | 女 | 計 | 男 | 女 | 計 | 男 | 女 |
| 29歳以下 | 313 | 159 | 154 | 336 | 152 | 184 | ▲23 | 7 | ▲30 |
| 30～44歳 | 472 | 203 | 269 | 440 | 176 | 264 | 32 | 27 | 5 |
| 45～54歳 | 408 | 177 | 231 | 388 | 174 | 214 | 20 | 3 | 17 |
| 55～59歳 | 228 | 106 | 122 | 209 | 97 | 112 | 19 | 9 | 10 |
| 60～64歳 | 283 | 176 | 107 | 259 | 145 | 114 | 24 | 31 | ▲7 |
| 65歳以上 | 404 | 249 | 155 | 348 | 213 | 135 | 56 | 36 | 20 |
| 合計 | 2,108 | 1,070 | 1,038 | 1,980 | 957 | 1,023 | 128 | 113 | 15 |
| 44歳以下 | 785 | 362 | 423 | 776 | 328 | 448 | 9 | 34 | ▲25 |
| 45歳以上 | 1,323 | 708 | 615 | 1,204 | 629 | 575 | 119 | 79 | 40 |
| うち55歳以上 | 915 | 531 | 384 | 816 | 455 | 361 | 99 | 76 | 23 |

(注) 常用(新規学卒を除き、常用的パートタイムを含む)の数値である。

※月間有効求職者数は「ハローワーク利用登録者とオンライン登録者の合計」である。

【新規求職者の態様別状況】

(単位:人)

| 区分 | R6年4月 | R5年4月 | 前年同月差 | 今年度累計 | 前年度累計 | 前年同期差 |
|----------|-------|-------|-------|-------|-------|-------|
| 新規求職者数 | 573 | 532 | 41 | 573 | 532 | 41 |
| 在職者 | 109 | 81 | 28 | 109 | 81 | 28 |
| 離職者 | 419 | 409 | 10 | 419 | 409 | 10 |
| うち事業主都合 | 159 | 124 | 35 | 159 | 124 | 35 |
| うち自己都合 | 239 | 262 | ▲23 | 239 | 262 | ▲23 |
| うち自営、その他 | 3 | 2 | 1 | 3 | 2 | 1 |
| 無業者 | 45 | 42 | 3 | 45 | 42 | 3 |

(注) 常用(新規学卒を除き、常用的パートタイムを含む)の数値である。

※新規求職申込件数は「ハローワーク利用登録者とオンライン登録者の合計」である。

【新規求人数の産業別状況】

(単位:人)

| 区分 | R6年4月 | R5年4月 | 前年同月差 | 今年度累計 | 前年度累計 | 前年同期差 |
|-----------------------|-------|-------|-------|-------|-------|-------|
| A～B 農・林・漁業 | 12 | 4 | 8 | 12 | 4 | 8 |
| C 鉱業、採石業、砂利採取業 | 1 | 7 | ▲6 | 1 | 7 | ▲6 |
| D 建設業 | 130 | 79 | 51 | 130 | 79 | 51 |
| E 製造業 | 60 | 85 | ▲25 | 60 | 85 | ▲25 |
| 食料品、飲料、飼料 | 34 | 40 | ▲6 | 34 | 40 | ▲6 |
| 繊維工業 | 0 | 4 | ▲4 | 0 | 4 | ▲4 |
| 木材、家具、装備品 | 3 | 0 | 3 | 3 | 0 | 3 |
| 窯業、土石製品 | 0 | 6 | ▲6 | 0 | 6 | ▲6 |
| 非鉄金属、金属製品 | 2 | 3 | ▲1 | 2 | 3 | ▲1 |
| はん用機械器具・生産用機械器具 | 13 | 16 | ▲3 | 13 | 16 | ▲3 |
| 業務用機械器具・電気機械器具 | 2 | 3 | ▲1 | 2 | 3 | ▲1 |
| その他の製造業 | 6 | 13 | ▲7 | 6 | 13 | ▲7 |
| G 情報通信業 | 2 | 1 | 1 | 2 | 1 | 1 |
| H 運輸業、郵便業 | 11 | 16 | (▲5) | 11 | 16 | ▲5 |
| I 卸売、小売業 | 49 | 40 | (9) | 49 | 40 | 9 |
| J,K 金融業、保険業・不動産、物品賃貸業 | 3 | 2 | 1 | 3 | 2 | 1 |
| M 宿泊業、飲食サービス業 | 24 | 21 | 3 | 24 | 21 | 3 |
| P 医療、福祉 | 230 | 295 | (▲65) | 230 | 295 | ▲65 |
| R サービス業 | 56 | 49 | (7) | 56 | 49 | 7 |
| その他 | 59 | 44 | (15) | 59 | 44 | 15 |
| 合計 | 637 | 643 | ▲6 | 637 | 643 | ▲6 |

(注) 1 常用(新規学卒を除き、常用的パートタイムを含む)の数値である。

(注) 2 令和6年4月以降については令和5年7月改定の「日本標準産業分類」に基づく区分、令和6年3月以前については平成25年10月改定の「日本標準産業分類」に基づく区分により表章したもの。
対前年比については、産業分類改定による影響のある産業について()で示している。

【職業別有効求人・求職状況（バランスシート）】

※新規学卒者を除きパートタイムを含む常用雇用状況を表示
 ※専門技術には管理的職業を、軽作業には分類不能を含む

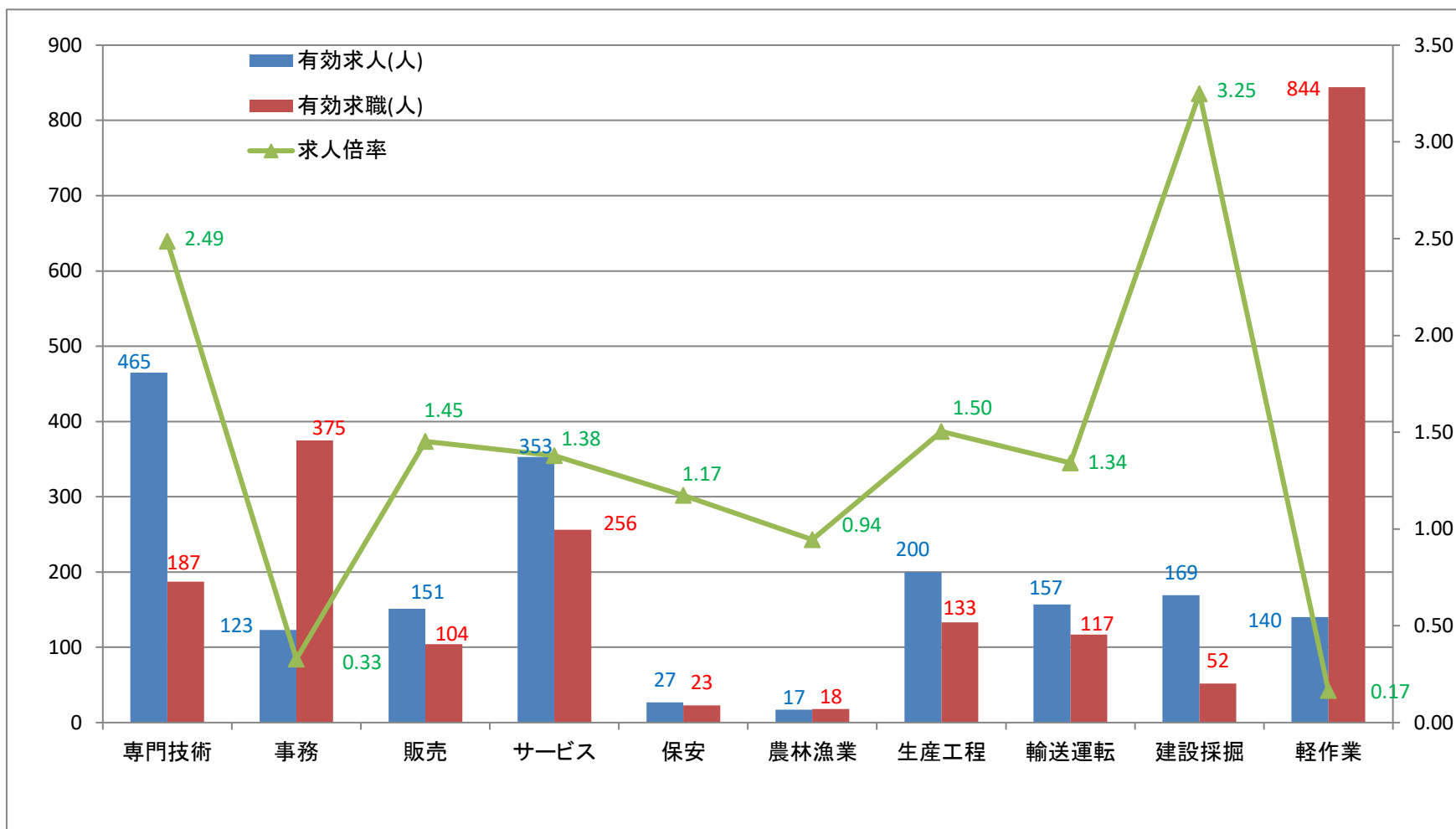

※月間有効求職者数は「ハローワーク利用登録者とオンライン登録者の合計」である。

【雇用保険関係取扱状況】

| | 令和6年4月 | 令和6年3月 | 令和5年4月 | 対前年 増減比 | 今年度 累計 | 前年度 累計 | 対前年 増減比 |
|-------------------|--------|--------|--------|------------|-----------|-----------|------------|
| 適用事業所数(所) | 2,283 | 2,287 | 2,291 | ▲0.3 | **** | **** | **** |
| 被保険者数(人) | 27,561 | 27,504 | 28,703 | ▲4.0 | **** | **** | **** |
| 一般被保険者 | 23,699 | 23,744 | 25,054 | ▲5.4 | **** | **** | **** |
| 高年齢被保険者 | 3,518 | 3,611 | 3,278 | 7.3 | **** | **** | **** |
| 短期特例被保険者 | 344 | 149 | 371 | ▲7.3 | **** | **** | **** |
| 資格喪失者数(人) | 925 | 686 | 1,072 | ▲13.7 | 925 | 1,072 | ▲13.7 |
| 一般被保険者 | 661 | 312 | 771 | ▲14.3 | 661 | 771 | ▲14.3 |
| うち事業主都合 | 42 | 39 | 32 | 31.3 | 42 | 32 | 31.3 |
| 高年齢被保険者 | 192 | 67 | 176 | 9.1 | 192 | 176 | 9.1 |
| 短期特例被保険者 | 72 | 307 | 125 | ▲42.4 | 72 | 125 | ▲42.4 |
| 一般 | | | | | | | |
| 資格決定件数(件) | 198 | 91 | 186 | 6.5 | 198 | 186 | 6.5 |
| 初回受給者数(人) | 88 | 75 | 130 | ▲32.3 | 88 | 130 | ▲32.3 |
| 受給者実人員(人) | 387 | 367 | 381 | 1.6 | 387 | 381 | 1.6 |
| 支給金額(基本手当基本分)(千円) | 40,478 | 40,932 | 39,073 | 3.6 | 40,478 | 39,073 | 3.6 |
| 高年齢 | | | | | | | |
| 資格決定件数(件) | 117 | 47 | 104 | 12.5 | 117 | 104 | 12.5 |
| 受給者数(人) | 92 | 42 | 78 | 17.9 | 92 | 78 | 17.9 |
| 支給金額(千円) | 20,599 | 8,470 | 16,482 | 25.0 | 20,599 | 16,482 | 25.0 |
| 短期特例 | | | | | | | |
| 資格決定件数(件) | 71 | 281 | 108 | ▲34.3 | 71 | 108 | ▲34.3 |
| 受給者数(人) | 256 | 139 | 256 | 0.0 | 256 | 256 | 0.0 |
| 支給金額(千円) | 56,892 | 31,031 | 55,322 | 2.8 | 56,892 | 55,322 | 2.8 |