

# 雇用情勢 なよろ

令和6年4月内容分  
 <令和6年5月31日発行>

【職業別】求人・求職バランスシート(パート含む常用)

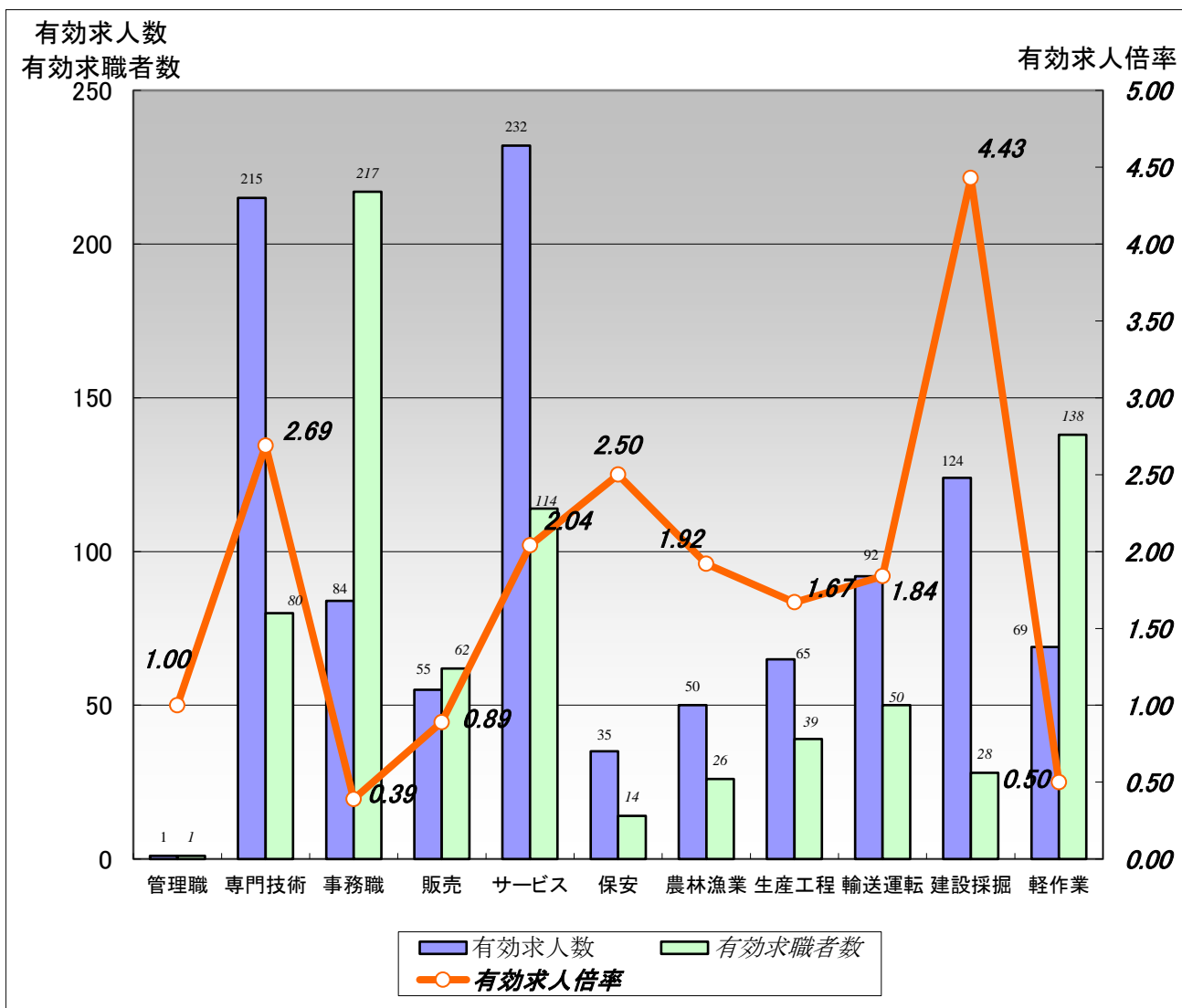

	職業計	管理職	専門技術	事務職	販売	サービス	保安	農林漁業	生産工程	輸送運転	建設採掘	軽作業
有効求人数	1,022	1	215	84	55	232	35	50	65	92	124	69
有効求職者数	944	1	80	217	62	114	14	26	39	50	28	138
有効求人倍率	1.08	1.00	2.69	0.39	0.89	2.04	2.50	1.92	1.67	1.84	4.43	0.50

- 注) 1. ハローワークインターネットサービスの機能拡充に伴い、令和3年9月以降の数値には、ハローワークに来所せず、オンライン上で求職登録した求職者数や、求職者がハローワークインターネットサービスの求人に直接応募した就職件数等が含まれている。  
 2. 新規学校卒業者を除くパートを含む常用雇用状況を表示。  
 3. 有効求人倍率は、有効求人数÷有効求職者数で、求職者一人あたりの求人数を表す。また、分母である有効求職者数が0の場合は、求人倍率計算できないため、求人数÷1として表示。

# 【職業別】求人・求職・賃金状況(パート含む常用)

ハローワーク名寄

(単位:人、倍、円)

[令和6年4月内容]

	月間有効 求人倍率	月間有効 求人数	月間有効 求職者数	一般		パート	
				新規求人賃金	新規求職希望賃金	新規求人賃金	新規求職希望賃金
職業計	1.08	1,022	944	205,810	198,936	1,051	1,576
管理的職業	1.00	1	1	0	250,000	0	0
専門的・技術的職業	2.69	215	80	217,959	211,429	1,182	1,165
開発・製造技術者	0.00	0	3	0	0	0	0
建築・土木・測量技術者	11.67	70	6	230,883	225,000	0	1,000
情報処理・通信技術者	1.00	1	1	0	0	0	0
医師、薬剤師等	4.00	4	1	500,000	0	0	2,000
看護師、保健師等	2.35	61	26	200,885	221,429	1,239	1,157
医療技術者、栄養士等	5.20	26	5	211,050	200,000	1,250	0
保育士、福祉相談員等	1.59	46	29	193,426	200,000	1,064	1,040
事務的職業	0.39	84	217	163,680	181,250	992	1,036
一般事務員	0.28	58	207	160,520	181,935	1,001	993
会計・経理事務員	2.40	12	5	170,000	0	1,000	1,730
営業・販売事務員	5.00	5	0	0	0	0	0
販売の職業	0.89	55	62	201,214	196,667	996	973
販売店員、訪問販売員	0.86	48	56	201,214	182,500	996	976
保険外交員、サービス外交員	2.00	2	1	0	0	0	960
営業員	1.00	5	5	0	225,000	0	0
サービスの職業	2.04	232	114	186,750	183,889	1,028	975
ホームヘルパー、ケアワーカー	2.62	89	34	168,579	175,000	1,005	987
看護助手、歯科助手等	3.67	22	6	174,233	180,000	1,033	0
調理人、調理見習	1.18	46	39	200,750	194,286	1,090	980
給仕、接客サービス員	2.26	43	19	202,860	185,000	960	960
マンション、駐車場等管理人	0.33	2	6	0	170,000	0	1,000
保安の職業	2.50	35	14	193,287	166,667	1,060	0
警備員	2.50	35	14	193,287	166,667	1,060	0
農林漁業の職業	1.92	50	26	221,397	193,333	0	1,033
生産工程の職業	1.67	65	39	186,825	198,333	0	987
生産機械制御・監視員	1.00	2	2	237,180	240,000	0	0
金属加工、溶接・溶断工	2.75	11	4	179,360	0	0	0
その他の製造加工作業員	1.50	33	22	183,405	166,667	0	980
機械組立工	1.00	1	1	0	0	0	0
整備工・修理工	1.89	17	9	187,000	225,000	0	0
製品検査工	1.00	1	0	182,550	0	0	0
塗装、CADオペレーター	0.00	0	1	0	0	0	1,000
輸送、機械運転の職業	1.84	92	50	230,375	236,154	1,026	1,160
自動車運転手	1.70	51	30	199,627	220,000	980	1,220
ボイラー・建設機械運転工	2.28	41	18	255,998	263,333	1,117	1,100
建設・採掘の職業	4.43	124	28	218,393	242,500	0	1,250
型枠大工、とび工	6.00	6	1	0	0	0	0
大工・左官	5.20	26	5	200,000	300,000	0	1,500
電気工事、電気配線工	3.50	14	4	237,400	175,000	0	0
建設・土木作業員	4.28	77	18	216,861	258,000	0	1,000
運搬・清掃・包装の職業	0.50	69	138	178,814	156,667	1,026	966
運搬、配達、倉庫作業員	1.09	12	11	171,667	140,000	0	960
清掃作業員	0.93	37	40	191,950	0	1,036	960
包装作業員	0.33	1	3	180,000	0	0	960
選別作業員、軽作業員	0.23	19	84	172,800	165,000	998	974

注) 1.新規学校卒業者を除くパート含む常用雇用状況を表示。

2.職業分類については、「日本標準職業分類」を使用している。

3.分母である有効求職者数が0の場合は、求人倍率が計算できないため、求人数÷1として表示。

4.新規求人賃金は令和6年4月に名寄のハローワークに申し込まれた新規求人の下限賃金の平均額を表示。

5.新規求職希望賃金は令和6年4月に名寄のハローワークに申し込まれた新規求職の希望賃金の平均額を表示。

6.ハローワークインターネットサービスの機能拡充に伴い、令和3年9月以降の数値には、ハローワークに来所せず、オンライン上で求職登録した求職者数が含まれている。

### 1 求人倍率の動向

- 月間有効求人倍率は1.08倍で、前年同月と比べ0.1ポイント下回った。
- 北海道の月間有効求人倍率は0.91倍で、前年同月と比べ0.06ポイント下回った。
- 新規求人倍率は1.08倍で、前年同月と比べ0.12ポイント下回った。

### 2 求人の動向

- 新規求人数は340人で、前年同月と比べ0.9% (▲3人) 減少した。  
増加した主な産業別の求人数は、「農業・林業・漁業」19人(前年同月比+35.7% +5人)、「製造業」34人(前年同月比+88.9% +16人)、「医療・福祉」(78)人(前年同月比+6.8% (+5)人)、「公務・その他」33人(前年同月比+120.0%+18人)等となった。  
減少した主な産業別の求人数は、「運輸業・郵便業」(12)人(前年同月比▲36.8% ▲(7)人)、「宿泊業、飲食サービス業」8人(前年同月比▲50.0% ▲8人)、「教育、学習支援業」1人(前年同月比▲87.5% ▲7人)、「サービス業」(18)人(前年同月比▲61.7% ▲(29)人)等となった。
- 月間有効求人数は1,022人で前年同月と比べ2.4% (▲25人) 減少した。

### 3 求職の動向

- 新規求職者(常用)は316人で、前年同月と比べ10.5% (+30人) 増加した。
- 月間有効求職者は944人で、前年同月と比べ5.9% (+53人) 増加した。  
内45歳以上の月間有効求職者は579人(全体の61.3%)で、前年同月と比べ17.0% (+84人) 増加した。

### 4 雇用保険適用事業所及び受給者等の動向

- 雇用保険における新規適用事業所数は3件、廃止事業所数6件で、4月末の適用事業所数は1,438事業所となり、前年同月と比べ、1.4% (▲20事業所) 減少した。
- 月末における雇用保険被保険者数は13,632人で、前年同月と比べ0.8% (▲109人) 減少した。
- 基本手当受給者実人員は168人で、前年同月と比べ22.6% (+31人) 増加した。
- 短期雇用特例一時金の受給者数は293人で、前年同月と比べ10.7% (▲35人) 減少した。
- 高年齢求職者給付の受給者数は52人で、前年同月と比べ26.8% (+11人) 増加した。

(注釈)「令和6年4月以降については令和5年7月改定の「日本標準産業分類」に基づく区分、令和6年3月以前については平成25年10月改定の「日本標準産業分類」に基づく区分」前年同月比については、産業分類改定による影響のある産業については()で示している。P5「産業別・規模別・新規求人数」についても同様に()で示している。

【月間有効求人・求職の推移】

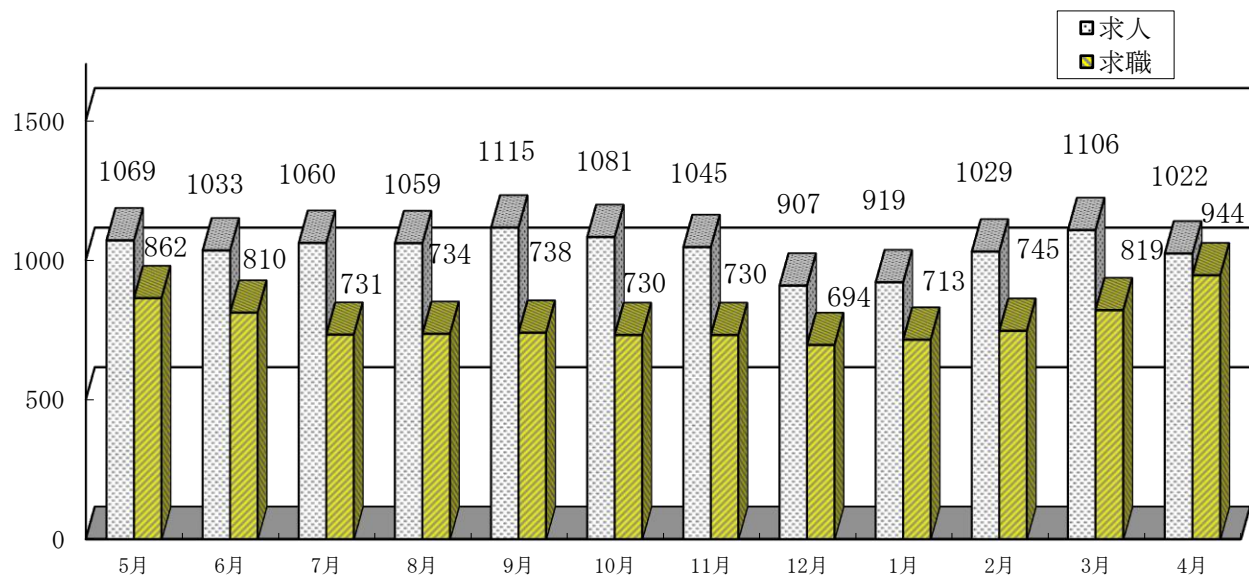

【月間有効求人倍率の推移(常用)】

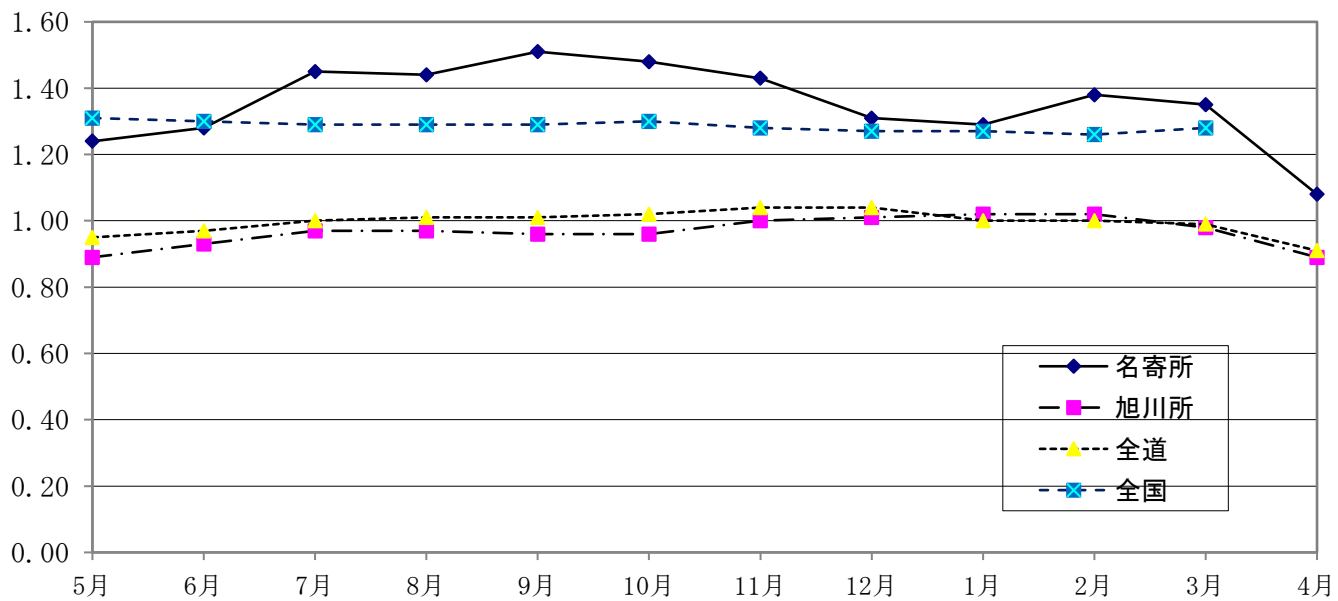

【月間有効求人倍率】

	4月	5月	6月	7月	8月	9月	10月	11月	12月	1月	2月	3月	4月
名寄(常用)	1.18	1.24	1.28	1.45	1.44	1.51	1.48	1.43	1.31	1.29	1.38	1.35	1.08
旭川(常用)	0.94	0.89	0.93	0.97	0.97	0.96	0.96	1.00	1.01	1.02	1.02	0.98	0.89
全道(常用)	0.97	0.95	0.97	1.00	1.01	1.01	1.02	1.04	1.04	1.00	1.00	0.99	0.91
全国(季節調整)	1.32	1.31	1.30	1.29	1.29	1.29	1.30	1.28	1.27	1.27	1.26	1.28	

全国(季節調整)の数値は、新季節指数により改訂されているため、以前の公表値と異なることがあります。

【完全失業者・率の推移】

上段=失業者数(単位:万人)。下段=失業率(単位:%)。( )は前年度。

区分/月別	4月	5月	6月	7月	8月	9月	10月	11月	12月	1月	2月	3月	4月
北海道	3.2			2.8			2.7			2.4			
失業率	(3.7)			(3.1)			(2.7)			(2.6)			
全 国	190	188	179	183	186	182	175	169	156	163	177	185	
失業率	2.6	2.6	2.5	2.7	2.7	2.6	2.5	2.5	2.4	2.4	2.6	2.6	

(注) 1 全国分月別完全失業率のみ季節調整値。

2 季節調整値は、「平成21年の調整値」により補正したため、以前の公表値とは若干異なっている。

一般職業紹介状況（パートを含む常用）

項目	区分	令和6年 4月	前年同月	前年 同月比	令和6年度 累計	前年同期	前年同期比	5年度計
新規求職申込件数		316	286	10.5%	316	286	10.5%	1,818
月間有効求職者数		944	891	5.9%	944	891	5.9%	766
新規求人数		340	343	▲ 0.9%	340	343	▲ 0.9%	4,357
月間有効求人数		1,022	1,047	▲ 2.4%	1,022	1,047	▲ 2.4%	1,039
紹介件数		135	128	5.5%	135	128	5.5%	1,223
就職件数		96	77	24.7%	96	77	24.7%	627
充足数		82	74	10.8%	82	74	10.8%	571
新規求人倍率		1.08	1.20	▲ 0.12 P	1.08	1.20	▲ 0.12 P	2.40
有効求人倍率		1.08	1.18	▲ 0.10 P	1.08	1.18	▲ 0.10 P	1.36

注 月間有効求職・求人の累計、年度計は月平均を計上

中高年齢者（45歳以上）の職業紹介状況（パートを含む常用）

項目	区分	令和6年 4月	前年同月	前年 同月比	令和6年度 累計	前年同期	前年同期比	5年度計
新規求職申込件数		213	182	17.0%	213	182	17.0%	1,075
月間有効求職者数		579	495	17.0%	579	495	17.0%	440
月間有効求人数		415	421	▲ 1.4%	415	421	▲ 1.4%	417
有効求人倍率		0.72	0.85	▲ 0.13 P	0.72	0.85	▲ 0.13 P	0.95
就職件数		53	34	55.9%	53	34	55.9%	310

注 月間有効求職の累計、年度計は月平均を計上

年齢別・様態別新規求職者状況（パートを含む常用）

項目	区分	在職者	事業主都合 離職者	自己都合 離職者	無業者	令和6年 4月	前年同月	前年同月比
44歳以下		10	17	48	24	103	104	▲ 1.0%
45歳以上		17	53	105	19	213	182	17.0%
年齢計		27	70	153	43	316	286	10.5%
前年同月		28	50	157	21			
前年同月比		▲ 3.6%	40.0%	▲ 2.5%	104.8%			
累計		27	70	153	43			
前年同期		28	50	157	21			
前年同期比		▲ 3.6%	40.0%	▲ 2.5%	104.8%			

注 定年退職者・不明・前職自営は「計」にのみ計上

障害者の登録状況

項目	区分	身体障害者	知的障害者	精神 障害者	その他 障害者	令和6年 4月	前年同月	前年同月比	5年度計
新規登録者数		5	0	2	0	7	1	600.0%	48
うち 重度		0	0	*	*	0	0	-	3
登録者数計		151	175	224	28	578	555	4.1%	576
うち 重度		49	15	*	*	64	69	▲ 7.2%	64
有効求職者		42	34	76	9	161	176	▲ 8.5%	161
うち 重度		10	2	*	*	12	24	▲ 50.0%	11
就業中の者		93	136	128	18	375	345	8.7%	371
うち 重度		29	13	*	*	42	38	10.5%	42
保留中の者		16	5	20	1	42	34	23.5%	44
うち 重度		10	0	*	*	10	7	42.9%	11

注 年度計の登録者数は3月末現在の数値を計上

\* 重度障害に該当せず

令和6年3月卒 新規高等学校卒業者の求人・求職・就職状況(令和6年3月末現在)

区分	年次 性別	令和6年3月卒			令和5年3月卒			前年比		
		計	男	女	計	男	女	計	男	女
卒業予定者数		439	218	221	482	247	235	▲ 8.9%	▲ 11.7%	▲ 6.0%
求職者数	計	84	47	37	101	54	47	▲ 16.8%	▲ 13.0%	▲ 21.3%
	うち管内	43	22	21	60	31	29	▲ 28.3%	▲ 29.0%	▲ 27.6%
求人数	計	337	/		359	/		▲ 6.1%	/	
	管内	254			278			▲ 8.6%		
	道内	83			81			2.5%		
就職 内定者数	計	84	47	37	101	54	47	▲ 16.8%	▲ 13.0%	▲ 21.3%
	管内	43	22	21	60	31	29	▲ 28.3%	▲ 29.0%	▲ 27.6%
	道内	38	22	16	36	20	16	5.6%	10.0%	0.0%
	道外	3	3	0	5	3	2	▲ 40.0%	0.0%	▲ 100.0%
求人倍率		4.01	/		3.55	/		0.46p	/	
管内求人倍率		5.91			4.63			1.28p		
就職内定率		100.0%	100.0%	100.0%	100.0%	100.0%	100.0%	0.0p	0.0p	0.0p

注)道外の求人数については、システム上正確な数値の把握・計上ができないため項目を設けていない。

新規高等学校卒業者の就職内定状況(令和6年3月末現在)

区分	求職者数			就職内定者数			就職内定率			未内定者数		
	計	男	女	計	男	女	計	男	女	計	男	女
計	84	47	37	84	47	37	100.0%	100.0%	100.0%	0	0	0
希望地域	管内	43	22	21	43	22	100.0%	100.0%	100.0%	0	0	0
	道内	38	22	16	38	22	100.0%	100.0%	100.0%	0	0	0
	道外	3	3	0	3	3	100.0%	100.0%	-	0	0	0

雇用保険取扱状況

項目	区分	令和6年	前年同月	前年 同月比	令和6年度 累計	前年同期	前年 同期比	5年度計
		4月						
新規適用事業所		3	4	▲ 25.0%	3	4	▲ 25.0%	22
廃止事業所数		6	2	200.0%	6	2	200.0%	40
資格取得者数		661	611	8.2%	661	611	8.2%	3,426
資格喪失者数		679	661	2.7%	679	661	2.7%	3,529
月末適用事業所数		1,438	1,458	▲ 1.4%	1,438	1,458	▲ 1.4%	1,450
月末被保険者数		13,632	13,741	▲ 0.8%	13,632	13,741	▲ 0.8%	14,376
一般	一 受給資格決定件数	122	108	13.0%	122	108	13.0%	562
	受給者実人員	168	137	22.6%	168	137	22.6%	165
短期	受給資格決定件数	148	180	▲ 17.8%	148	180	▲ 17.8%	1,302
	受給者数	293	328	▲ 10.7%	293	328	▲ 10.7%	1,284
高齢	受給資格決定件数	89	74	20.3%	89	74	20.3%	254
	受給者数	52	41	26.8%	52	41	26.8%	248

# 産業別・規模別・新規求人数

(単位:人、%)

区分 産業別・規模別	令和6年 4月	前年同月	対前年 増減比	令和6年度 累計	令和5年度 累計	対前年 増減比
A・B 農業・林業・漁業	19	14	35.7	19	14	35.7
C 鉱業・採石業・砂利採取業	0	0	-	0	0	-
D 建設業	94	92	2.2	94	92	2.2
E 製造業	34	18	88.9	34	18	88.9
09 食料品製造業	6	10	▲ 40.0	6	10	▲ 40.0
10 飲料・たばこ・飼料製造業	0	0	-	0	0	-
11 繊維工業	0	0	-	0	0	-
12 木材・木製品製造業	8	3	166.7	8	3	166.7
13 家具・装備品製造業	0	0	-	0	0	-
14 パルプ・紙・紙加工品製造業	0	0	-	0	0	-
15 印刷・同関連業	0	0	-	0	0	-
16 化学工業	5	0	-	5	0	-
17 石油製品・石炭製品製造業	0	0	-	0	0	-
18 プラスチック製品製造業	0	0	-	0	0	-
19 ゴム製品製造業	0	0	-	0	0	-
21 窯業・土石製品製造業	0	0	-	0	0	-
22 鉄鋼業	0	0	-	0	0	-
23 非鉄金属製造業	0	0	-	0	0	-
24 金属製品製造業	3	1	200.0	3	1	200.0
25 はん用機械器具製造業	0	0	-	0	0	-
26 生産用機械器具製造業	12	3	300.0	12	3	300.0
27 業務用機械器具製造業	0	0	-	0	0	-
30 情報通信機械器具製造業	0	0	-	0	0	-
20・28～32 その他の製造業	0	1	-	0	1	-
F 電気・ガス・熱供給・水道業	(1)	(0)	-	(1)	(0)	-
G 情報通信業	0	0	-	0	0	-
H 運輸業・郵便業	(12)	(19)	▲ 36.8	(12)	(19)	▲ 36.8
I 卸売業・小売業	(29)	(29)	0.0	(29)	(29)	0.0
50～55 卸売業	(0)	(2)	-	(0)	(2)	-
56～61 小売業	(29)	(27)	7.4	(29)	(27)	7.4
J 金融・保険業	0	2	-	0	2	-
K 不動産業・物品賃貸業	2	0	-	2	0	-
L 学術研究、専門・技術サービス業	1	1	0.0	1	1	0.0
M 宿泊業、飲食サービス業	8	16	▲ 50.0	8	16	▲ 50.0
N 生活関連サービス業、娯楽業	10	6	66.7	10	6	66.7
O 教育、学習支援業	1	8	▲ 87.5	1	8	▲ 87.5
P 医療・福祉	(78)	(73)	6.8	(78)	(73)	6.8
Q 複合サービス事業	0	3	-	0	3	-
R サービス業	(18)	(47)	▲ 61.7	(18)	(47)	▲ 61.7
S, T 公務・その他	33	15	120.0	33	15	120.0
合計	340	343	▲ 0.9	340	343	▲ 0.9
29人以下	186	161	15.5	186	161	15.5
30人～99人	64	109	▲ 41.3	64	109	▲ 41.3
100人～299人	79	58	36.2	79	58	36.2
300人～499人	0	0	-	0	0	-
500人～999人	6	12	▲ 50.0	6	12	▲ 50.0
1000人以上	5	3	66.7	5	3	66.7

注 新規学卒を除き、パートを含む常用の数値。()はP1下段(注釈)を参照。

# 有効求人倍率の推移（常用計）

ハローワーク名寄

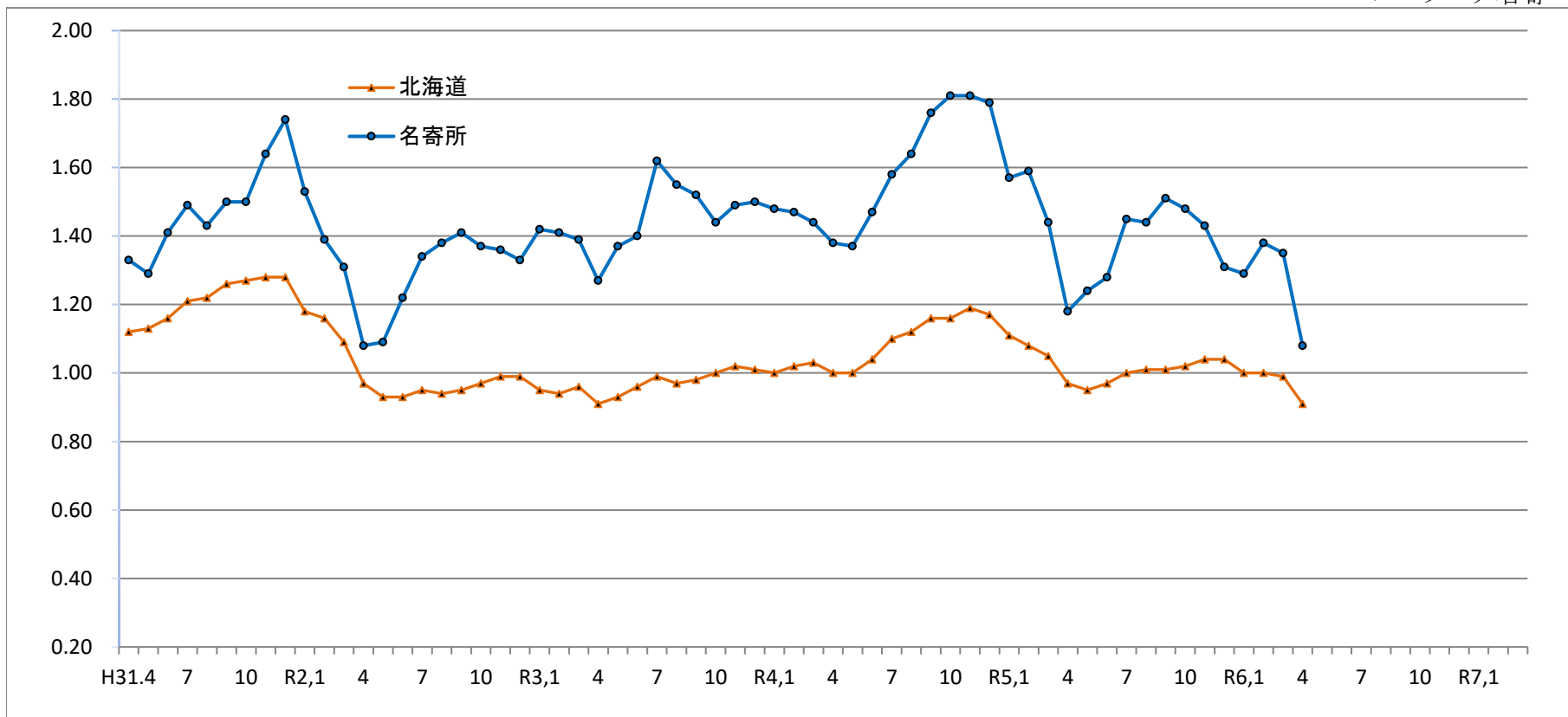

	H31.4	R1.5	6	7	8	9	10	11	12	R2.1	2	3	R2.4	5	6	7	8	9	10	11	12	R3.1	2	3
北海道	1.12	1.13	1.16	1.21	1.22	1.26	1.27	1.28	1.28	1.18	1.16	1.09	0.97	0.93	0.93	0.95	0.94	0.95	0.97	0.99	0.99	0.95	0.94	0.96
名寄所	1.33	1.29	1.41	1.49	1.43	1.50	1.50	1.64	1.74	1.53	1.39	1.31	1.08	1.09	1.22	1.34	1.38	1.41	1.37	1.36	1.33	1.42	1.41	1.39
	R3.4	5	6	7	8	9	10	11	12	R4.1	2	3	R4.4	5	6	7	8	9	10	11	12	R5.1	2	3
北海道	0.91	0.93	0.96	0.99	0.97	0.98	1.00	1.02	1.01	1.00	1.02	1.03	1.00	1.00	1.04	1.10	1.12	1.16	1.16	1.19	1.17	1.11	1.08	1.05
名寄所	1.27	1.37	1.40	1.62	1.55	1.52	1.44	1.49	1.50	1.48	1.47	1.44	1.38	1.37	1.47	1.58	1.64	1.76	1.81	1.81	1.79	1.57	1.59	1.44
	R5.4	5	6	7	8	9	10	11	12	R6.1	2	3	R6.4	5	6	7	8	9	10	11	12	R7.1	2	3
北海道	0.97	0.95	0.97	1.00	1.01	1.01	1.02	1.04	1.04	1.00	1.00	0.99	0.91											
名寄所	1.18	1.24	1.28	1.45	1.44	1.51	1.48	1.43	1.31	1.29	1.38	1.35	1.08											





**\*お仕事を探している方はいませんか\***

介護・医療福祉・建設・運輸などの分野で人手不足が続いています。

この機会にハローワークでお仕事探しをしてみませんか。

(参考) 職業別の求人倍率

職 種	有効求人数		有効求職者数		有効求人倍率	
		うちパート		うちパート		うちパート
専門的・技術的職業	215	44	80	33	2.69	1.33
管理的職業	1	0	1	0	1.00	0.00
事務的職業	84	31	217	105	0.39	0.30
販売の職業	55	31	62	30	0.89	1.03
サービスの職業	232	103	114	59	2.04	1.75
保安の職業	35	19	14	4	2.50	4.75
農林漁業の職業	50	15	26	13	1.92	1.15
輸送・機械運転の職業	92	4	50	10	1.84	0.40
生産工程・労務の職業	65	4	39	18	1.67	0.22
建設・採掘の職業	124	0	28	6	4.43	0.00
運搬・清掃・包装の職業	69	45	138	97	0.50	0.46
その他	0	0	175	86	0.00	0.00
合 計	1,022	296	944	461	1.08	0.64

※有効求人倍率は、有効求人数÷有効求職者数で、求職者一人あたりの求人数を表す。また、分母である有効求職者数が0の場合は、求人倍率計算できないため、求人数÷1として表示。

## ハローワークインターネットサービスのご案内

<https://www.hellowork.mhlw.go.jp/index.html>



ハローワークに設置されたパソコンと同じ情報を見ることができます。  
求人者・求職者マイページを作成すると、より便利に使用できます。

## ハローワーク名寄のホームページ

[https://jsite.mhlw.go.jp/hokkaido-hellowork/newpage\\_00093.html](https://jsite.mhlw.go.jp/hokkaido-hellowork/newpage_00093.html)



ハローワーク名寄管内の地域別求人情報や各種セミナー、  
統計情報等を公開しています。ご活用願います。

ハローワーク名寄

〒096-8609 名寄市西5条南10丁目2-2

☎ 01654-2-4326

fax 01654-2-3229

ハローワーク士別

〒095-8609 士別市東4条3丁目1-17

☎ 0165-23-3138

fax 0165-23-0102