

雇用情勢 なよろ

令和6年3月内容分
 <令和6年4月30日発行>

【職業別】求人・求職バランスシート(パート含む常用)

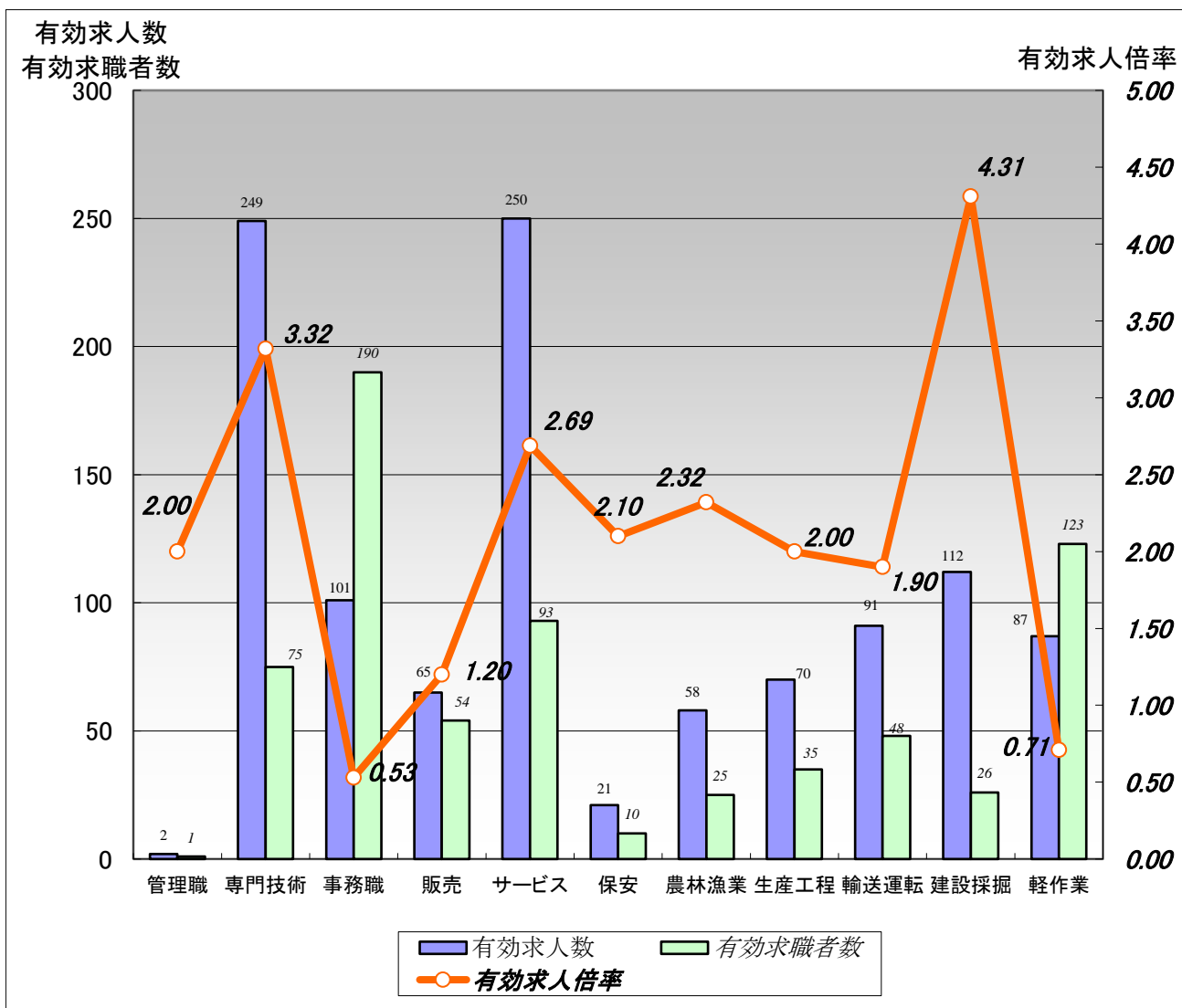

| | 職業計 | 管理職 | 専門技術 | 事務職 | 販売 | サービス | 保安 | 農林漁業 | 生産工程 | 輸送運転 | 建設採掘 | 軽作業 |
|--------|-------|------|------|------|------|------|------|------|------|------|------|------|
| 有効求人人数 | 1,106 | 2 | 249 | 101 | 65 | 250 | 21 | 58 | 70 | 91 | 112 | 87 |
| 有効求職者数 | 819 | 1 | 75 | 190 | 54 | 93 | 10 | 25 | 35 | 48 | 26 | 123 |
| 有効求人倍率 | 1.35 | 2.00 | 3.32 | 0.53 | 1.20 | 2.69 | 2.10 | 2.32 | 2.00 | 1.90 | 4.31 | 0.71 |

- 注) 1. ハローワークインターネットサービスの機能拡充に伴い、令和3年9月以降の数値には、ハローワークに来所せず、オンライン上で求職登録した求職者数や、求職者がハローワークインターネットサービスの求人に直接応募した就職件数等が含まれている。
 2. 新規学校卒業者を除くパートを含む常用雇用状況を表示。
 3. 有効求人倍率は、有効求人人数÷有効求職者数で、求職者一人あたりの求人数を表す。また、分母である有効求職者数が0の場合は、求人倍率計算できないため、求人数÷1として表示。

【職業別】求人・求職・賃金状況(パート含む常用)

ハローワーク名寄

(単位:人、倍、円)

[令和6年3月内容]

| | 月間有効 求人倍率 | 月間有効 求人数 | 月間有効 求職者数 | 一般 | | パート | |
|----------------|--------------|-------------|--------------|---------|----------|--------|----------|
| | | | | 新規求人賃金 | 新規求職希望賃金 | 新規求人賃金 | 新規求職希望賃金 |
| 職業計 | 1.35 | 1,106 | 819 | 196,861 | 202,368 | 1,072 | 1,008 |
| 管理的職業 | 2.00 | 2 | 1 | 0 | 0 | 0 | 0 |
| 専門的・技術的職業 | 3.32 | 249 | 75 | 210,233 | 226,154 | 1,217 | 1,059 |
| 開発・製造技術者 | 0.20 | 1 | 5 | 0 | 0 | 0 | 0 |
| 建築・土木・測量技術者 | 14.20 | 71 | 5 | 235,389 | 250,000 | 0 | 0 |
| 情報処理・通信技術者 | 0.50 | 1 | 2 | 293,150 | 200,000 | 0 | 0 |
| 医師、薬剤師等 | 3.00 | 3 | 0 | 208,000 | 0 | 0 | 0 |
| 看護師、保健師等 | 2.54 | 61 | 24 | 194,560 | 240,000 | 1,214 | 1,167 |
| 医療技術者、栄養士等 | 4.38 | 35 | 8 | 192,233 | 215,000 | 1,267 | 1,000 |
| 保育士、福祉相談員等 | 2.86 | 63 | 22 | 182,059 | 216,000 | 1,249 | 983 |
| 事務的職業 | 0.53 | 101 | 190 | 176,209 | 182,813 | 1,020 | 970 |
| 一般事務員 | 0.42 | 74 | 177 | 174,254 | 176,667 | 1,024 | 970 |
| 会計・経理事務員 | 1.57 | 11 | 7 | 186,667 | 250,000 | 988 | 0 |
| 営業・販売事務員 | 5.00 | 5 | 0 | 155,000 | 0 | 0 | 0 |
| 販売の職業 | 1.20 | 65 | 54 | 211,000 | 160,000 | 960 | 973 |
| 販売店員、訪問販売員 | 1.06 | 54 | 51 | 177,500 | 160,000 | 960 | 973 |
| 保険外交員、サービス外交員 | 2.00 | 2 | 0 | 0 | 0 | 0 | 0 |
| 営業員 | 3.00 | 9 | 3 | 233,333 | 0 | 0 | 0 |
| サービスの職業 | 2.69 | 250 | 93 | 171,438 | 196,250 | 1,001 | 1,008 |
| ホームヘルパー、ケアワーカー | 3.37 | 91 | 27 | 166,814 | 203,333 | 982 | 973 |
| 看護助手、歯科助手等 | 6.67 | 20 | 3 | 168,958 | 180,000 | 978 | 0 |
| 調理人、調理見習 | 2.31 | 60 | 26 | 185,109 | 207,500 | 1,022 | 962 |
| 給仕、接客サービス員 | 2.09 | 48 | 23 | 177,259 | 185,000 | 1,010 | 1,053 |
| マンション、駐車場等管理人 | 0.75 | 3 | 4 | 179,900 | 200,000 | 0 | 0 |
| 保安の職業 | 2.10 | 21 | 10 | 208,820 | 190,000 | 1,105 | 960 |
| 警備員 | 2.10 | 21 | 10 | 208,820 | 190,000 | 1,105 | 960 |
| 農林漁業の職業 | 2.32 | 58 | 25 | 196,180 | 162,000 | 1,213 | 1,118 |
| 生産工程の職業 | 2.00 | 70 | 35 | 185,124 | 206,000 | 990 | 970 |
| 生産機械制御・監視員 | 1.00 | 2 | 2 | 0 | 300,000 | 0 | 0 |
| 金属加工、溶接・溶断工 | 5.33 | 16 | 3 | 0 | 150,000 | 0 | 0 |
| その他の製造加工作業員 | 1.55 | 31 | 20 | 184,504 | 180,000 | 990 | 973 |
| 機械組立工 | 2.00 | 2 | 1 | 0 | 0 | 0 | 0 |
| 整備工・修理工 | 2.11 | 19 | 9 | 185,900 | 200,000 | 0 | 960 |
| 製品検査工 | 0.00 | 0 | 0 | 0 | 0 | 0 | 0 |
| 塗装、CADオペレーター | 0.00 | 0 | 0 | 0 | 0 | 0 | 0 |
| 輸送、機械運転の職業 | 1.90 | 91 | 48 | 205,671 | 239,000 | 1,000 | 0 |
| 自動車運転手 | 1.63 | 52 | 32 | 197,372 | 250,000 | 1,000 | 0 |
| ボイラー・建設機械運転工 | 2.79 | 39 | 14 | 233,333 | 195,000 | 0 | 0 |
| 建設・採掘の職業 | 4.31 | 112 | 26 | 221,775 | 228,889 | 0 | 1,800 |
| 型枠大工、とび工 | 3.00 | 6 | 2 | 259,200 | 0 | 0 | 0 |
| 大工・左官 | 8.33 | 25 | 3 | 230,214 | 0 | 0 | 1,800 |
| 電気工事、電気配線工 | 3.00 | 12 | 4 | 180,333 | 200,000 | 0 | 0 |
| 建設・土木作業員 | 4.00 | 68 | 17 | 227,340 | 237,143 | 0 | 0 |
| 運搬・清掃・包装の職業 | 0.71 | 87 | 123 | 185,612 | 185,000 | 1,014 | 962 |
| 運搬、配達、倉庫作業員 | 2.00 | 18 | 9 | 170,000 | 180,000 | 1,416 | 0 |
| 清掃作業員 | 1.29 | 45 | 35 | 182,510 | 200,000 | 982 | 960 |
| 包装作業員 | 0.00 | 0 | 1 | 0 | 0 | 0 | 0 |
| 選別作業員、軽作業員 | 0.31 | 24 | 78 | 196,520 | 183,333 | 995 | 965 |

注) 1.新規学校卒業者を除くパート含む常用雇用状況を表示。

2.平成24年3月に、ハローワークで使用する「厚生労働省編職業分類」が改訂されている。

3.分母である有効求職者数が0の場合は、求人倍率が計算できないため、求人数÷1として表示。

4.新規求人賃金は令和6年3月に名寄のハローワークに申し込まれた新規求人の下限賃金の平均額を表示。

5.新規求職希望賃金は令和6年3月に名寄のハローワークに申し込まれた新規求職の希望賃金の平均額を表示。

6.ハローワークインターネットサービスの機能拡充に伴い、令和3年9月以降の数値には、ハローワークに来所せず、オンライン上で求職登録した求職者数が含まれている。

1 求人倍率の動向

- 月間有効求人倍率は1.35倍で、前年同月と比べ0.09ポイント下回った。
- 北海道の月間有効求人倍率は0.99倍で、前年同月と比べ0.06ポイント下回った。
- 新規求人倍率は1.70倍で、前年同月と比べ0.35ポイント下回った。

2 求人の動向

- 新規求人数は359人で、前年同月と比べ14.1% (▲59人) 減少した。
増加した主な産業別の求人数は、「宿泊業、飲食サービス業」23人（前年同月比+9.5% +2人）、「教育、学習支援業」3人（前年同月比+50.0% +1人）、「サービス業」56人（前年同月比+21.7% +10人）、「学術研究、専門・技術サービス業」6人（前年同月0人 +6人）等となった。
減少した主な産業別の求人数は、「卸売業・小売業」12人（前年同月比▲54.8% ▲17人）、「運輸業・郵便業」19人（前年同月比▲40.6% ▲13人）、「医療・福祉」87人（前年同月比▲12.1% ▲12人）等となった。
- 月間有効求人数は1,106人で前年同月と比べ9.0% (▲110人) 減少した。

3 求職の動向

- 新規求職者（常用）は211人で、前年同月と比べ3.4% (+7人) 増加した。
- 月間有効求職者は819人で、前年同月と比べ3.1% (▲26人) 減少した。
内45歳以上の月間有効求職者は488人（全体の59.6%）で、前年同月と比べ10.7% (+47人) 増加した。

4 新規高等学校卒業者の動向

- 令和6年3月卒業予定者439人のうち、学校・安定所の紹介を希望する求職者は84人で、前年同月と比べ16.8% (▲17人) 減少した。また、学校・安定所の紹介を希望する求職者のうち、管内就職希望者は43人で、前年同月と比べ28.3% (▲17人) 減少した。
- 求人数は337人で、前年同月と比べ6.1% (▲22人) 減少しており、管内求人数は254人で、前年同月と比べ8.6% (▲24人) 減少した。
- 就職内定者数は84人（前年同月比▲16.8% ▲17人）となり、そのうち管内就職内定者数は43人（前年同月比▲28.3% ▲17人）となった。また、就職内定率は100.0%となり、前年同月と同じとなった。

5 雇用保険適用事業所及び受給者等の動向

- 雇用保険における新規適用事業所数は0件、廃止事業所数1件で、3月末の適用事業所数は1,441事業所となり、前年同月と比べ、1.0% (▲15事業所) 減少した。
- 月末における雇用保険被保険者数は13,654人で、前年同月と比べ1.0% (▲132人) 減少した。
- 基本手当受給者実人員は148人で、前年同月と比べ3.9% (▲6人) 減少した。
- 短期雇用特例一時金の受給者数は146人で、前年同月と比べ14.6% (▲25人) 減少した。
- 高年齢求職者給付の受給者数は15人で、前年同月と比べ36.4% (+4人) 増加した。

【月間有効求人・求職の推移】

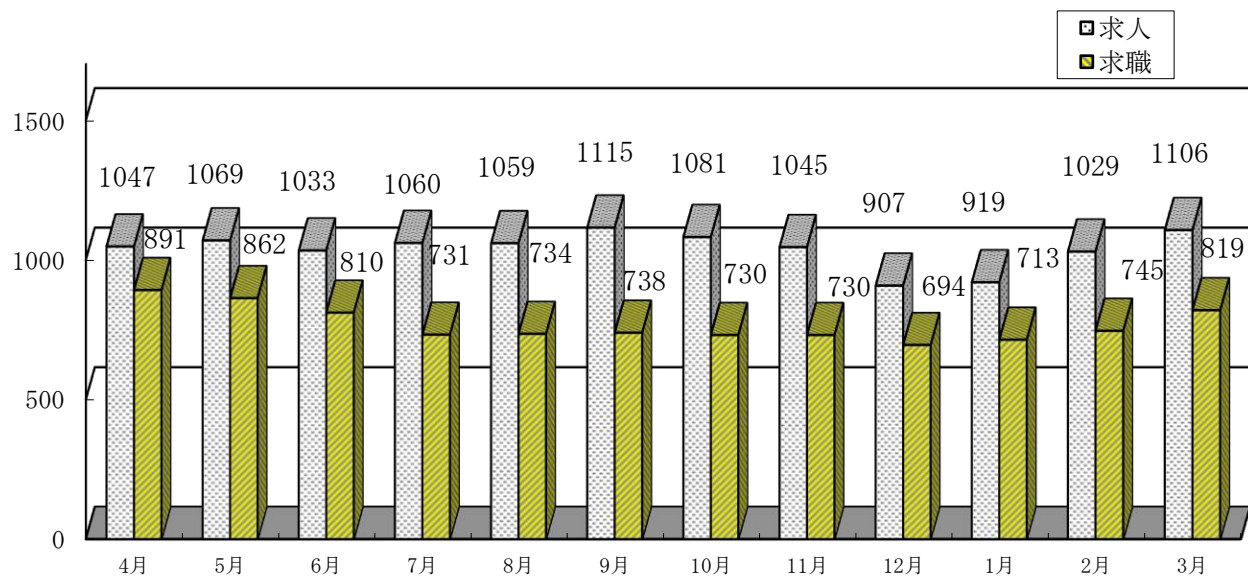

【月間有効求人倍率の推移(常用)】

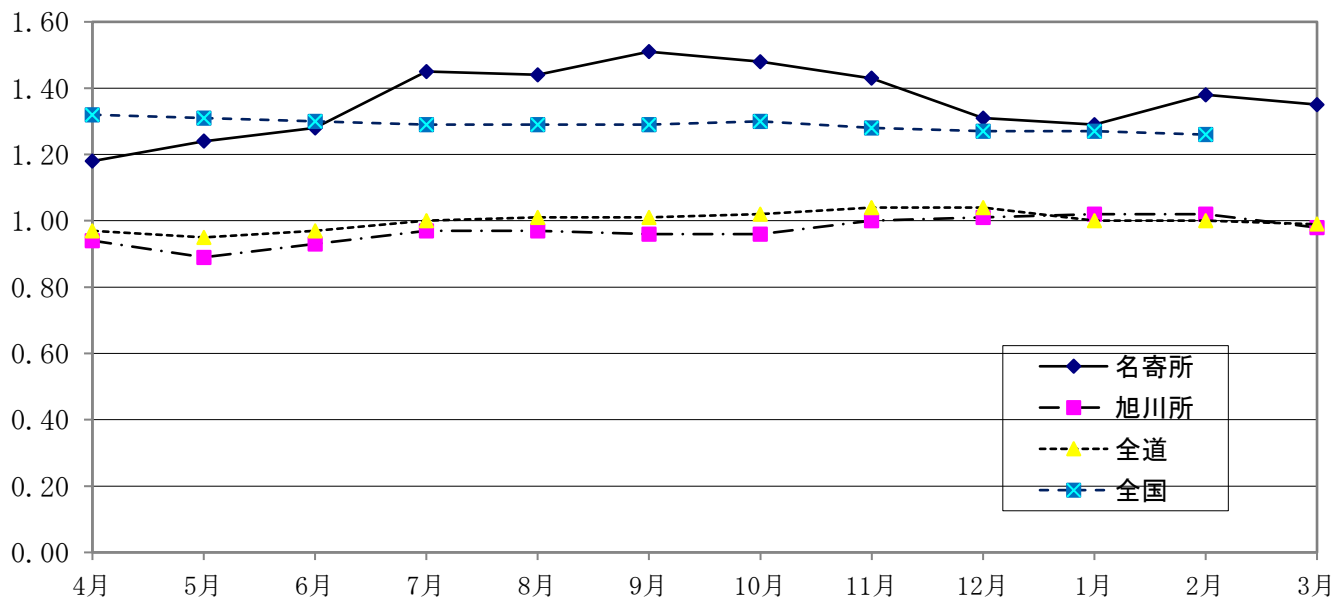

【月間有効求人倍率】

| | 3月 | 4月 | 5月 | 6月 | 7月 | 8月 | 9月 | 10月 | 11月 | 12月 | 1月 | 2月 | 3月 |
|----------|------|------|------|------|------|------|------|------|------|------|------|------|------|
| 名寄(常用) | 1.44 | 1.18 | 1.24 | 1.28 | 1.45 | 1.44 | 1.51 | 1.48 | 1.43 | 1.31 | 1.29 | 1.38 | 1.35 |
| 旭川(常用) | 1.07 | 0.94 | 0.89 | 0.93 | 0.97 | 0.97 | 0.96 | 0.96 | 1.00 | 1.01 | 1.02 | 1.02 | 0.98 |
| 全道(常用) | 1.05 | 0.97 | 0.95 | 0.97 | 1.00 | 1.01 | 1.01 | 1.02 | 1.04 | 1.04 | 1.00 | 1.00 | 0.99 |
| 全国(季節調整) | 1.32 | 1.32 | 1.31 | 1.30 | 1.29 | 1.29 | 1.29 | 1.30 | 1.28 | 1.27 | 1.27 | 1.26 | |

全国(季節調整)の数値は、新季節指数により改訂されているため、以前の公表値と異なることがあります。

【完全失業者・率の推移】

上段=失業者数(単位:万人)。下段=失業率(単位:%)。()は前年度。

| 区分/月別 | 3月 | 4月 | 5月 | 6月 | 7月 | 8月 | 9月 | 10月 | 11月 | 12月 | 1月 | 2月 | 3月 |
|-------|-------|-----|-------|-----|-----|-------|-----|-----|-------|-----|-----|-----|----|
| 北海道 | 2.6 | | 3.2 | | | 2.8 | | | 2.7 | | | | |
| 失業率 | (3.1) | | (3.7) | | | (3.1) | | | (2.7) | | | | |
| 全 国 | 193 | 190 | 188 | 179 | 183 | 186 | 182 | 175 | 169 | 156 | 163 | 177 | |
| 失業率 | 2.8 | 2.6 | 2.6 | 2.5 | 2.7 | 2.7 | 2.6 | 2.5 | 2.5 | 2.4 | 2.4 | 2.6 | |

(注) 1 全国分月別完全失業率のみ季節調整値。

2 季節調整値は、「平成21年の調整値」により補正したため、以前の公表値とは若干異なっている。

一般職業紹介状況（パートを含む常用）

| 項目 | 区分 | 令和6年 3月 | 前年同月 | 前年 同月比 | 令和5年度 累計 | 前年同期 | 前年同期比 | 4年度計 |
|----------|----|------------|-------|-----------|-------------|-------|----------|-------|
| 新規求職申込件数 | | 211 | 204 | 3.4% | 1,818 | 1,903 | ▲ 4.5% | 1,903 |
| 月間有効求職者数 | | 819 | 845 | ▲ 3.1% | 766 | 791 | ▲ 3.2% | 791 |
| 新規求人数 | | 359 | 418 | ▲ 14.1% | 4,357 | 5,288 | ▲ 17.6% | 5,288 |
| 月間有効求人数 | | 1,106 | 1,216 | ▲ 9.0% | 1,039 | 1,252 | ▲ 17.0% | 1,252 |
| 紹介件数 | | 182 | 180 | 1.1% | 1,223 | 1,241 | ▲ 1.5% | 1,241 |
| 就職件数 | | 76 | 115 | ▲ 33.9% | 627 | 702 | ▲ 10.7% | 702 |
| 充足数 | | 68 | 102 | ▲ 33.3% | 571 | 657 | ▲ 13.1% | 657 |
| 新規求人倍率 | | 1.70 | 2.05 | ▲ 0.35 P | 2.40 | 2.78 | ▲ 0.38 P | 2.78 |
| 有効求人倍率 | | 1.35 | 1.44 | ▲ 0.09 P | 1.36 | 1.58 | ▲ 0.22 P | 1.58 |

注 月間有効求職・求人の累計、年度計は月平均を計上

中高年齢者（45歳以上）の職業紹介状況（パートを含む常用）

| 項目 | 区分 | 令和6年 3月 | 前年同月 | 前年 同月比 | 令和5年度 累計 | 前年同期 | 前年同期比 | 4年度計 |
|----------|----|------------|------|-----------|-------------|-------|----------|-------|
| 新規求職申込件数 | | 131 | 105 | 24.8% | 1,075 | 1,063 | 1.1% | 1,063 |
| 月間有効求職者数 | | 488 | 441 | 10.7% | 440 | 447 | ▲ 1.6% | 447 |
| 月間有効求人数 | | 451 | 492 | ▲ 8.3% | 417 | 499 | ▲ 16.4% | 499 |
| 有効求人倍率 | | 0.92 | 1.12 | ▲ 0.20 P | 0.95 | 1.12 | ▲ 0.17 P | 1.12 |
| 就職件数 | | 39 | 52 | ▲ 25.0% | 310 | 370 | ▲ 16.2% | 370 |

注 月間有効求職の累計、年度計は月平均を計上

年齢別・様態別新規求職者状況（パートを含む常用）

| 項目 | 区分 | 在職者 | 事業主都合 離職者 | 自己都合 離職者 | 無業者 | 令和6年 3月 | 前年同月 | 前年同月比 |
|-------|----|--------|--------------|-------------|---------|------------|------|---------|
| 44歳以下 | | 33 | 5 | 28 | 13 | 80 | 99 | ▲ 19.2% |
| 45歳以上 | | 36 | 20 | 56 | 12 | 131 | 105 | 24.8% |
| 年齢計 | | 69 | 25 | 84 | 25 | 211 | 204 | 3.4% |
| 前年同月 | | 64 | 23 | 76 | 37 | | | |
| 前年同月比 | | 7.8% | 8.7% | 10.5% | ▲ 32.4% | | | |
| 累計 | | 400 | 234 | 876 | 205 | | | |
| 前年同期 | | 433 | 275 | 914 | 227 | | | |
| 前年同期比 | | ▲ 7.6% | ▲ 14.9% | ▲ 4.2% | ▲ 9.7% | | | |

注 定年退職者・不明・前職自営は「計」にのみ計上

障害者の登録状況

| 項目 | 区分 | 身体障害者 | 知的障害者 | 精神 障害者 | その他 障害者 | 令和6年 3月 | 前年同月 | 前年同月比 | 4年度計 |
|--------|----|-------|-------|-----------|------------|------------|------|---------|------|
| 新規登録者数 | | 2 | 0 | 3 | 1 | 6 | 1 | 500.0% | 34 |
| うち 重度 | | 0 | 0 | * | * | 0 | 0 | - | 5 |
| 登録者数計 | | 146 | 180 | 222 | 28 | 576 | 553 | 4.2% | 553 |
| うち 重度 | | 49 | 15 | * | * | 64 | 69 | ▲ 7.2% | 69 |
| 有効求職者 | | 36 | 44 | 74 | 7 | 161 | 175 | ▲ 8.0% | 175 |
| うち 重度 | | 9 | 2 | * | * | 11 | 24 | ▲ 54.2% | 24 |
| 就業中の者 | | 93 | 131 | 128 | 19 | 371 | 344 | 7.8% | 344 |
| うち 重度 | | 29 | 13 | * | * | 42 | 38 | 10.5% | 38 |
| 保留中の者 | | 17 | 5 | 20 | 2 | 44 | 34 | 29.4% | 34 |
| うち 重度 | | 11 | 0 | * | * | 11 | 7 | 57.1% | 7 |

注 年度計の登録者数は3月末現在の数値を計上

* 重度障害に該当せず

令和6年3月卒 新規高等学校卒業者の求人・求職・就職状況(令和6年3月末現在)

| 区分 | 年次 性別 | 令和6年3月卒 | | | 令和5年3月卒 | | | 前年比 | | |
|------------|----------|---------|--------|--------|---------|--------|--------|---------|---------|----------|
| | | 計 | 男 | 女 | 計 | 男 | 女 | 計 | 男 | 女 |
| 卒業予定者数 | | 439 | 218 | 221 | 482 | 247 | 235 | ▲ 8.9% | ▲ 11.7% | ▲ 6.0% |
| 求職者数 | 計 | 84 | 47 | 37 | 101 | 54 | 47 | ▲ 16.8% | ▲ 13.0% | ▲ 21.3% |
| | うち管内 | 43 | 22 | 21 | 60 | 31 | 29 | ▲ 28.3% | ▲ 29.0% | ▲ 27.6% |
| 求人数 | 計 | 337 | / | | 359 | / | | ▲ 6.1% | / | |
| | 管内 | 254 | | | 278 | | | ▲ 8.6% | | |
| | 道内 | 83 | | | 81 | | | 2.5% | | |
| 就職 内定者数 | 計 | 84 | 47 | 37 | 101 | 54 | 47 | ▲ 16.8% | ▲ 13.0% | ▲ 21.3% |
| | 管内 | 43 | 22 | 21 | 60 | 31 | 29 | ▲ 28.3% | ▲ 29.0% | ▲ 27.6% |
| | 道内 | 38 | 22 | 16 | 36 | 20 | 16 | 5.6% | 10.0% | 0.0% |
| | 道外 | 3 | 3 | 0 | 5 | 3 | 2 | ▲ 40.0% | 0.0% | ▲ 100.0% |
| 求人倍率 | | 4.01 | / | | 3.55 | / | | 0.46p | / | |
| 管内求人倍率 | | 5.91 | | | 4.63 | | | 1.28p | | |
| 就職内定率 | | 100.0% | 100.0% | 100.0% | 100.0% | 100.0% | 100.0% | 0.0p | 0.0p | 0.0p |

注)道外の求人数については、システム上正確な数値の把握・計上ができないため項目を設けていない。

新規高等学校卒業者の就職内定状況(令和6年3月末現在)

| 区分 | 求職者数 | | | 就職内定者数 | | | 就職内定率 | | | 未内定者数 | | |
|------|------|----|----|--------|----|----|--------|--------|--------|-------|---|---|
| | 計 | 男 | 女 | 計 | 男 | 女 | 計 | 男 | 女 | 計 | 男 | 女 |
| 計 | 84 | 47 | 37 | 84 | 47 | 37 | 100.0% | 100.0% | 100.0% | 0 | 0 | 0 |
| 希望地域 | 管内 | 43 | 22 | 21 | 43 | 22 | 100.0% | 100.0% | 100.0% | 0 | 0 | 0 |
| | 道内 | 38 | 22 | 16 | 38 | 22 | 100.0% | 100.0% | 100.0% | 0 | 0 | 0 |
| | 道外 | 3 | 3 | 0 | 3 | 3 | 0 | 100.0% | 100.0% | - | 0 | 0 |

雇用保険取扱状況

| 項目 | 区分 | 令和6年 | 前年同月 | 前年 同月比 | 令和5年度 | 前年同期 | 前年 同期比 | 4年度計 |
|----------|------------|--------|--------|-----------|--------|--------|-----------|--------|
| | | 3月 | | | 累計 | | | |
| 新規適用事業所 | | 0 | 1 | - | 22 | 29 | ▲ 24.1% | 29 |
| 廃止事業所数 | | 1 | 0 | - | 40 | 32 | 25.0% | 32 |
| 資格取得者数 | | 170 | 195 | ▲ 12.8% | 3,426 | 3,503 | ▲ 2.2% | 3,503 |
| 資格喪失者数 | | 388 | 412 | ▲ 5.8% | 3,529 | 3,585 | ▲ 1.6% | 3,585 |
| 月末適用事業所数 | | 1,441 | 1,456 | ▲ 1.0% | 1,450 | 1,459 | ▲ 0.6% | 1,459 |
| 月末被保険者数 | | 13,654 | 13,786 | ▲ 1.0% | 14,376 | 14,564 | ▲ 1.3% | 14,564 |
| 一般 | 一 受給資格決定件数 | 51 | 31 | 64.5% | 562 | 574 | ▲ 2.1% | 574 |
| | 受給者実人員 | 148 | 154 | ▲ 3.9% | 165 | 204 | ▲ 19.1% | 204 |
| 短期 | 受給資格決定件数 | 281 | 286 | ▲ 1.7% | 1,302 | 1,417 | ▲ 8.1% | 1,417 |
| | 受給者数 | 146 | 171 | ▲ 14.6% | 1,284 | 1,402 | ▲ 8.4% | 1,402 |
| 高齢 | 受給資格決定件数 | 17 | 10 | 70.0% | 254 | 240 | 5.8% | 240 |
| | 受給者数 | 15 | 11 | 36.4% | 248 | 251 | ▲ 1.2% | 251 |

産業別・規模別・新規求人数

(単位:人、%)

| 区分 産業別・規模別 | 令和6年 3月 | 前年同月 | 対前年 増減比 | 令和5年度 累計 | 令和4年度 累計 | 対前年 増減比 |
|-------------------|------------|------|------------|-------------|-------------|------------|
| A・B 農業・林業・漁業 | 33 | 35 | ▲ 5.7 | 163 | 179 | ▲ 8.9 |
| C 鉱業・採石業・砂利採取業 | 3 | 0 | - | 5 | 0 | - |
| D 建設業 | 61 | 68 | ▲ 10.3 | 1,023 | 1,155 | ▲ 11.4 |
| E 製造業 | 10 | 18 | ▲ 44.4 | 214 | 332 | ▲ 35.5 |
| 09 食料品製造業 | 3 | 4 | ▲ 25.0 | 57 | 62 | ▲ 8.1 |
| 10 飲料・たばこ・飼料製造業 | 2 | 2 | 0.0 | 11 | 9 | 22.2 |
| 11 繊維工業 | 0 | 0 | - | 0 | 0 | - |
| 12 木材・木製品製造業 | 4 | 6 | ▲ 33.3 | 49 | 111 | ▲ 55.9 |
| 13 家具・装備品製造業 | 0 | 0 | - | 0 | 0 | - |
| 14 パルプ・紙・紙加工品製造業 | 0 | 1 | - | 2 | 2 | 0.0 |
| 15 印刷・同関連業 | 0 | 0 | - | 0 | 0 | - |
| 16 化学工業 | 0 | 0 | - | 10 | 3 | 233.3 |
| 17 石油製品・石炭製品製造業 | 0 | 0 | - | 0 | 0 | - |
| 18 プラスチック製品製造業 | 0 | 0 | - | 0 | 0 | - |
| 19 ゴム製品製造業 | 0 | 0 | - | 0 | 0 | - |
| 21 窯業・土石製品製造業 | 1 | 1 | 0.0 | 4 | 14 | ▲ 71.4 |
| 22 鉄鋼業 | 0 | 0 | - | 0 | 1 | - |
| 23 非鉄金属製造業 | 0 | 0 | - | 0 | 0 | - |
| 24 金属製品製造業 | 0 | 2 | - | 24 | 28 | ▲ 14.3 |
| 25 はん用機械器具製造業 | 0 | 2 | - | 1 | 10 | ▲ 90.0 |
| 26 生産用機械器具製造業 | 0 | 0 | - | 55 | 90 | ▲ 38.9 |
| 27 業務用機械器具製造業 | 0 | 0 | - | 0 | 0 | - |
| 30 情報通信機械器具製造業 | 0 | 0 | - | 0 | 0 | - |
| 20・28~32 その他の製造業 | 0 | 0 | - | 1 | 2 | ▲ 50.0 |
| F 電気・ガス・熱供給・水道業 | 1 | 0 | - | 6 | 2 | 200.0 |
| G 情報通信業 | 0 | 0 | - | 3 | 4 | ▲ 25.0 |
| H 運輸業・郵便業 | 19 | 32 | ▲ 40.6 | 187 | 238 | ▲ 21.4 |
| I 卸売業・小売業 | 14 | 31 | ▲ 54.8 | 433 | 704 | ▲ 38.5 |
| 50~55 卸売業 | 3 | 3 | 0.0 | 34 | 46 | ▲ 26.1 |
| 56~61 小売業 | 11 | 28 | ▲ 60.7 | 399 | 658 | ▲ 39.4 |
| J 金融・保険業 | 1 | 0 | - | 18 | 10 | 80.0 |
| K 不動産業・物品賃貸業 | 0 | 2 | - | 7 | 13 | ▲ 46.2 |
| L 学術研究、専門・技術サービス業 | 6 | 0 | - | 42 | 29 | 44.8 |
| M 宿泊業、飲食サービス業 | 23 | 21 | 9.5 | 302 | 328 | ▲ 7.9 |
| N 生活関連サービス業、娯楽業 | 0 | 15 | - | 58 | 57 | 1.8 |
| O 教育、学習支援業 | 3 | 2 | 50.0 | 38 | 61 | ▲ 37.7 |
| P 医療・福祉 | 87 | 99 | ▲ 12.1 | 1,122 | 1,274 | ▲ 11.9 |
| Q 複合サービス事業 | 2 | 4 | ▲ 50.0 | 45 | 60 | ▲ 25.0 |
| R サービス業 | 56 | 46 | 21.7 | 377 | 438 | ▲ 13.9 |
| S, T 公務・その他 | 40 | 45 | ▲ 11.1 | 314 | 404 | ▲ 22.3 |
| 合計 | 359 | 418 | ▲ 14.1 | 4,357 | 5,288 | ▲ 17.6 |
| 29人以下 | 129 | 150 | ▲ 14.0 | 1,743 | 1,924 | ▲ 9.4 |
| 30人 ~ 99人 | 105 | 113 | ▲ 7.1 | 1,355 | 1,740 | ▲ 22.1 |
| 100人 ~ 299人 | 81 | 63 | 28.6 | 762 | 826 | ▲ 7.7 |
| 300人 ~ 499人 | 0 | 0 | - | 25 | 60 | ▲ 58.3 |
| 500人 ~ 999人 | 18 | 52 | ▲ 65.4 | 336 | 522 | ▲ 35.6 |
| 1000人以上 | 26 | 40 | ▲ 35.0 | 136 | 216 | ▲ 37.0 |

注 新規学卒を除き、パートを含む常用の数値。

有効求人倍率の推移（常用計）

ハローワーク名寄

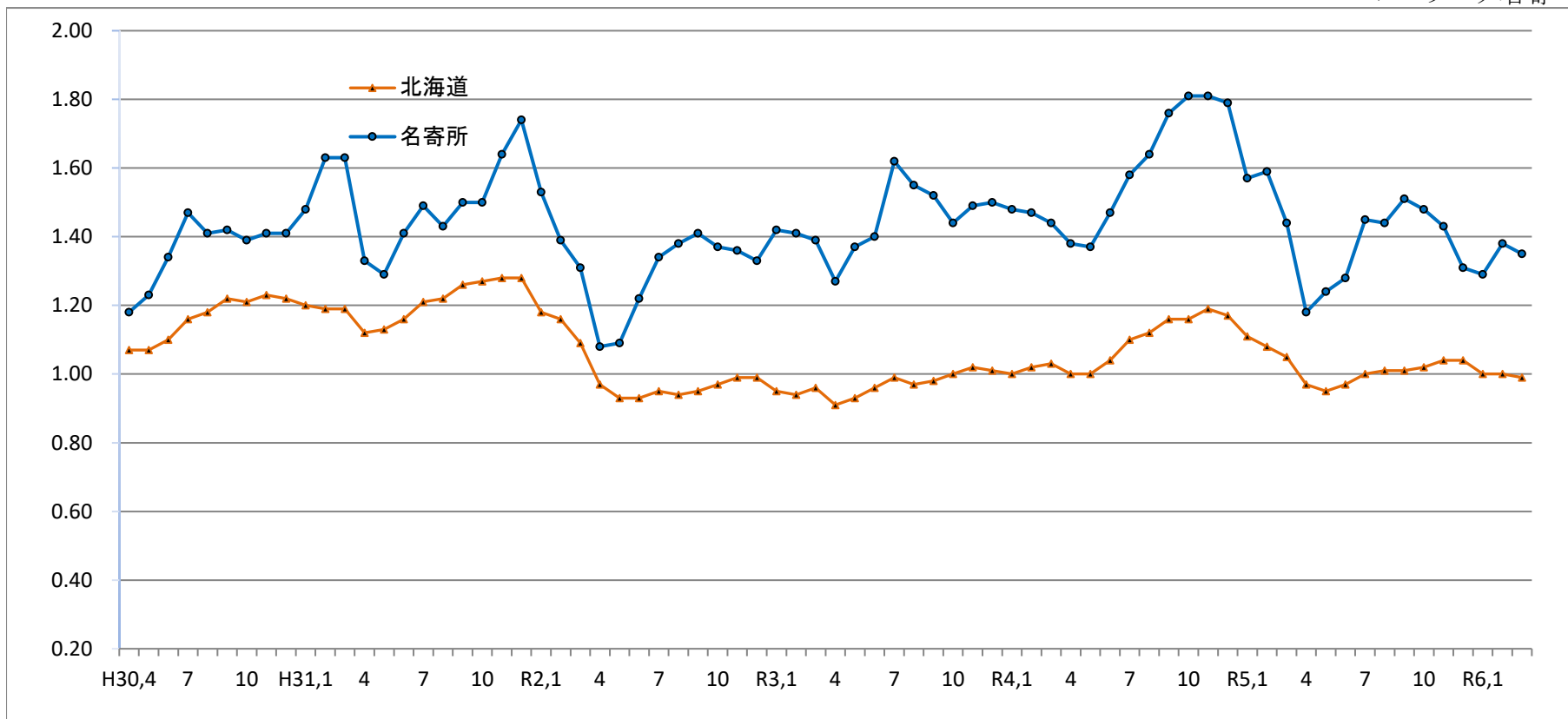

| | | | | | | | | | | | | | | | | | | | | | | | | |
|-----|-------|------|------|------|------|------|------|------|------|-------|------|------|-------|------|------|------|------|------|------|------|------|------|------|------|
| | H30.4 | 5 | 6 | 7 | 8 | 9 | 10 | 11 | 12 | H31.1 | 2 | 3 | H31.4 | R1.5 | 6 | 7 | 8 | 9 | 10 | 11 | 12 | R2.1 | 2 | 3 |
| 北海道 | 1.07 | 1.07 | 1.10 | 1.16 | 1.18 | 1.22 | 1.21 | 1.23 | 1.22 | 1.20 | 1.19 | 1.19 | 1.12 | 1.13 | 1.16 | 1.21 | 1.22 | 1.26 | 1.27 | 1.28 | 1.28 | 1.18 | 1.16 | 1.09 |
| 名寄所 | 1.18 | 1.23 | 1.34 | 1.47 | 1.41 | 1.42 | 1.39 | 1.41 | 1.41 | 1.48 | 1.63 | 1.63 | 1.33 | 1.29 | 1.41 | 1.49 | 1.43 | 1.50 | 1.50 | 1.64 | 1.74 | 1.53 | 1.39 | 1.31 |
| | R2.4 | 5 | 6 | 7 | 8 | 9 | 10 | 11 | 12 | R3.1 | 2 | 3 | R3.4 | 5 | 6 | 7 | 8 | 9 | 10 | 11 | 12 | R4.1 | 2 | 3 |
| 北海道 | 0.97 | 0.93 | 0.93 | 0.95 | 0.94 | 0.95 | 0.97 | 0.99 | 0.99 | 0.95 | 0.94 | 0.96 | 0.91 | 0.93 | 0.96 | 0.99 | 0.97 | 0.98 | 1.00 | 1.02 | 1.01 | 1.00 | 1.02 | 1.03 |
| 名寄所 | 1.08 | 1.09 | 1.22 | 1.34 | 1.38 | 1.41 | 1.37 | 1.36 | 1.33 | 1.42 | 1.41 | 1.39 | 1.27 | 1.37 | 1.40 | 1.62 | 1.55 | 1.52 | 1.44 | 1.49 | 1.50 | 1.48 | 1.47 | 1.44 |
| | R4.4 | 5 | 6 | 7 | 8 | 9 | 10 | 11 | 12 | R5.1 | 2 | 3 | R5.4 | 5 | 6 | 7 | 8 | 9 | 10 | 11 | 12 | R6.1 | 2 | 3 |
| 北海道 | 1.00 | 1.00 | 1.04 | 1.10 | 1.12 | 1.16 | 1.16 | 1.19 | 1.17 | 1.11 | 1.08 | 1.05 | 0.97 | 0.95 | 0.97 | 1.00 | 1.01 | 1.01 | 1.02 | 1.04 | 1.04 | 1.00 | 1.00 | 0.99 |
| 名寄所 | 1.38 | 1.37 | 1.47 | 1.58 | 1.64 | 1.76 | 1.81 | 1.81 | 1.79 | 1.57 | 1.59 | 1.44 | 1.18 | 1.24 | 1.28 | 1.45 | 1.44 | 1.51 | 1.48 | 1.43 | 1.31 | 1.29 | 1.38 | 1.35 |

職業紹介状況（常用）

| 項目 | 新規求職者数 | | 有効求職者数 | | 紹介 件数 | 就職件数 | | 就職率 | | 新規求人数 | | 有効求人数 | | 充足数 | 充足率 | 求人倍率 | | |
|--------|--------|-----------|--------|-----------|----------|------|-----------|-------|-----------|-------|-----------|-------|-----------|-------|------|------|-----------|-------|
| | | 前年度 対比 | | 前年度対 比 | | | 前年度対 比 | | 前年度対 比 | | 前年度対 比 | | 前年度対 比 | | | | 前年度 対比 | |
| 平成31年度 | 2,158 | ▲9.0 | 759 | ▲7.0 | 1,654 | 893 | ▲13.6 | 41.4 | ▲2.2 | 4,664 | ▲7.9 | 1,099 | ▲4.4 | 822 | 17.6 | 1.45 | 0.04 | |
| 令和2年度 | 1,933 | ▲10.4 | 771 | 1.6 | 1,303 | 725 | ▲18.8 | 37.5 | ▲3.9 | 4,354 | ▲6.6 | 1,012 | ▲7.9 | 665 | 15.3 | 1.31 | ▲0.14 | |
| 令和3年度 | 2,107 | 9.0 | 821 | 6.5 | 1,330 | 719 | ▲0.8 | 34.1 | ▲3.4 | 5,119 | 17.6 | 1,198 | 18.4 | 680 | 13.3 | 1.46 | 0.15 | |
| 令和4年度 | 1,903 | ▲9.7 | 791 | ▲3.7 | 1,241 | 702 | ▲2.4 | 36.9 | 2.8 | 5,288 | 3.3 | 1,252 | 4.5 | 657 | 12.4 | 1.58 | 0.12 | |
| H31 | 4月 | 331 | ▲6.5 | 950 | ▲8.1 | 170 | 151 | ▲12.7 | 45.6 | ▲3.3 | 500 | ▲10.1 | 1,259 | 3.5 | 129 | 25.8 | 1.33 | 0.15 |
| R01 | 5月 | 222 | ▲11.6 | 944 | ▲4.3 | 139 | 123 | ▲2.4 | 55.4 | 5.2 | 385 | 11.3 | 1,214 | 0.1 | 114 | 29.6 | 1.29 | 0.06 |
| | 6月 | 156 | 0.6 | 811 | ▲6.9 | 129 | 78 | ▲3.7 | 50.0 | ▲2.3 | 350 | ▲12.3 | 1,143 | ▲1.8 | 71 | 20.3 | 1.41 | 0.07 |
| | 7月 | 167 | 2.5 | 765 | 0.3 | 134 | 67 | ▲8.2 | 40.1 | ▲4.7 | 477 | 3.5 | 1,140 | 2.0 | 65 | 13.6 | 1.49 | 0.02 |
| R02 | 8月 | 150 | ▲14.8 | 754 | ▲0.7 | 135 | 65 | ▲24.4 | 43.3 | ▲5.5 | 327 | ▲3.5 | 1,076 | 0.7 | 55 | 16.8 | 1.43 | 0.02 |
| | 9月 | 144 | 0.7 | 720 | ▲1.5 | 132 | 64 | ▲9.9 | 44.4 | ▲5.2 | 331 | ▲4.3 | 1,078 | 1.7 | 65 | 19.6 | 1.50 | 0.05 |
| | 10月 | 187 | ▲4.1 | 727 | ▲5.0 | 147 | 88 | ▲10.2 | 47.1 | ▲3.2 | 511 | 3.9 | 1,094 | 0.6 | 85 | 16.6 | 1.50 | 0.08 |
| | 11月 | 137 | ▲30.1 | 661 | ▲13.7 | 114 | 60 | ▲16.7 | 43.8 | 7.1 | 360 | 9.1 | 1,085 | 1.9 | 50 | 13.9 | 1.64 | 0.25 |
| | 12月 | 93 | ▲32.6 | 597 | ▲19.3 | 88 | 43 | ▲14.0 | 46.2 | 10.0 | 271 | ▲9.4 | 1,041 | ▲0.5 | 39 | 14.4 | 1.74 | 0.33 |
| | 1月 | 198 | 4.8 | 663 | ▲14.3 | 116 | 35 | ▲31.4 | 17.7 | ▲9.3 | 445 | ▲20.1 | 1,014 | ▲11.2 | 37 | 8.3 | 1.53 | 0.05 |
| | 2月 | 174 | ▲10.8 | 725 | ▲9.0 | 150 | 66 | ▲21.4 | 37.9 | ▲5.1 | 343 | ▲31.7 | 1,006 | ▲22.5 | 61 | 17.8 | 1.39 | ▲0.24 |
| | 3月 | 199 | ▲8.3 | 789 | ▲2.0 | 200 | 53 | ▲23.2 | 26.6 | ▲5.2 | 364 | ▲17.1 | 1,037 | ▲21.0 | 51 | 14.0 | 1.31 | ▲0.32 |
| | 4月 | 302 | ▲8.8 | 892 | ▲6.1 | 124 | 116 | ▲23.2 | 38.4 | ▲7.2 | 387 | ▲22.6 | 964 | ▲23.4 | 94 | 24.3 | 1.08 | ▲0.25 |
| | 5月 | 141 | ▲36.5 | 825 | ▲12.6 | 82 | 78 | ▲36.6 | 55.3 | ▲0.1 | 280 | ▲27.3 | 902 | ▲25.7 | 65 | 23.2 | 1.09 | ▲0.20 |
| | 6月 | 136 | ▲12.8 | 761 | ▲6.2 | 118 | 59 | ▲24.4 | 43.4 | ▲6.6 | 339 | ▲3.1 | 931 | ▲18.5 | 54 | 15.9 | 1.22 | ▲0.19 |
| | 7月 | 125 | ▲25.1 | 694 | ▲9.3 | 91 | 47 | ▲29.9 | 37.6 | ▲2.5 | 378 | ▲20.8 | 930 | ▲18.4 | 40 | 10.6 | 1.34 | ▲0.15 |
| 8月 | 116 | ▲22.7 | 693 | ▲8.1 | 82 | 31 | ▲52.3 | 26.7 | ▲16.6 | 299 | ▲8.6 | 959 | ▲10.9 | 35 | 11.7 | 1.38 | ▲0.05 | |
| 9月 | 138 | ▲4.2 | 719 | ▲0.1 | 104 | 47 | ▲26.6 | 34.1 | ▲10.4 | 376 | 13.6 | 1,015 | ▲5.8 | 43 | 11.4 | 1.41 | ▲0.09 | |
| 10月 | 178 | ▲4.8 | 785 | 8.0 | 140 | 75 | ▲14.8 | 42.1 | ▲4.9 | 429 | ▲16.0 | 1,075 | ▲1.7 | 70 | 16.3 | 1.37 | ▲0.13 | |
| 11月 | 134 | ▲2.2 | 769 | 16.3 | 79 | 65 | 8.3 | 48.5 | 4.7 | 293 | ▲18.6 | 1,043 | ▲3.9 | 61 | 20.8 | 1.36 | ▲0.28 | |
| 12月 | 117 | 25.8 | 740 | 24.0 | 69 | 41 | ▲4.7 | 35.0 | ▲11.2 | 335 | 23.6 | 984 | ▲5.5 | 40 | 11.9 | 1.33 | ▲0.41 | |
| 1月 | 165 | ▲16.7 | 749 | 13.0 | 99 | 37 | 5.7 | 22.4 | 4.7 | 476 | 7.0 | 1,067 | 5.2 | 35 | 7.4 | 1.42 | ▲0.11 | |
| 2月 | 181 | 4.0 | 787 | 8.6 | 130 | 35 | ▲47.0 | 19.3 | ▲18.6 | 339 | ▲1.2 | 1,109 | 10.2 | 37 | 10.9 | 1.41 | 0.02 | |
| 3月 | 200 | 0.5 | 835 | 5.8 | 185 | 94 | 77.4 | 47.0 | 20.4 | 423 | 16.2 | 1,162 | 12.1 | 91 | 21.5 | 1.39 | 0.08 | |
| 4月 | 293 | ▲3.0 | 902 | 1.1 | 162 | 89 | ▲23.3 | 30.4 | ▲8.0 | 496 | 28.2 | 1,144 | 18.7 | 77 | 15.5 | 1.27 | 0.19 | |
| 5月 | 145 | 2.8 | 830 | 0.6 | 100 | 78 | 0.0 | 53.8 | ▲1.5 | 318 | 13.6 | 1,139 | 26.3 | 75 | 23.6 | 1.37 | 0.28 | |
| 6月 | 145 | 6.6 | 786 | 3.3 | 89 | 50 | ▲15.3 | 34.5 | ▲8.9 | 363 | 7.1 | 1,104 | 18.6 | 48 | 13.2 | 1.40 | 0.18 | |
| 7月 | 107 | ▲14.4 | 712 | 2.6 | 90 | 44 | ▲6.4 | 41.1 | 3.5 | 516 | 36.5 | 1,152 | 23.9 | 45 | 8.7 | 1.62 | 0.28 | |
| 8月 | 154 | 32.8 | 755 | 8.9 | 100 | 46 | 48.4 | 29.9 | 3.1 | 346 | 15.7 | 1,168 | 21.8 | 42 | 12.1 | 1.55 | 0.17 | |
| 9月 | 151 | 9.4 | 779 | 8.3 | 95 | 46 | ▲2.1 | 30.5 | ▲3.6 | 368 | ▲2.1 | 1,181 | 16.4 | 46 | 12.5 | 1.52 | 0.11 | |
| 10月 | 197 | 10.7 | 860 | 9.6 | 135 | 76 | 1.3 | 38.6 | ▲3.6 | 573 | 33.6 | 1,240 | 15.3 | 71 | 12.4 | 1.44 | 0.07 | |
| 11月 | 162 | 20.9 | 829 | 7.8 | 104 | 78 | 20.0 | 48.1 | ▲0.4 | 378 | 29.0 | 1,238 | 18.7 | 75 | 19.8 | 1.49 | 0.13 | |
| 12月 | 130 | 11.1 | 775 | 4.7 | 60 | 34 | ▲17.1 | 26.2 | ▲8.9 | 298 | ▲11.0 | 1,164 | 18.3 | 31 | 10.4 | 1.50 | 0.17 | |
| 1月 | 193 | 17.0 | 822 | 9.7 | 88 | 39 | 5.4 | 20.2 | ▲2.2 | 581 | 22.1 | 1,220 | 14.3 | 40 | 6.9 | 1.48 | 0.06 | |
| 2月 | 173 | ▲4.4 | 860 | 9.3 | 134 | 50 | 42.9 | 28.9 | 9.6 | 432 | 27.4 | 1,268 | 14.3 | 51 | 11.8 | 1.47 | 0.06 | |
| 3月 | 257 | 28.5 | 943 | 12.9 | 173 | 89 | ▲5.3 | 34.6 | ▲12.4 | 450 | 6.4 | 1,361 | 17.1 | 79 | 17.6 | 1.44 | 0.05 | |
| 4月 | 249 | ▲15.0 | 967 | 7.2 | 125 | 77 | ▲13.5 | 30.9 | 0.5 | 593 | 19.6 | 1,330 | 16.3 | 73 | 12.3 | 1.38 | 0.11 | |
| 5月 | 196 | 35.2 | 962 | 15.9 | 132 | 82 | 5.1 | 41.8 | ▲12.0 | 371 | 16.7 | 1,318 | 15.7 | 73 | 19.7 | 1.37 | 0.00 | |
| 6月 | 146 | 0.7 | 871 | 10.8 | 101 | 64 | 28.0 | 43.8 | 9.4 | 406 | 11.8 | 1,281 | 16.0 | 58 | 14.3 | 1.47 | 0.07 | |
| 7月 | 119 | 11.2 | 785 | 10.3 | 79 | 46 | 4.5 | 38.7 | ▲2.5 | 508 | ▲1.6 | 1,237 | 7.4 | 43 | 8.5 | 1.58 | ▲0.04 | |
| 8月 | 135 | ▲12.3 | 751 | ▲0.5 | 86 | 44 | ▲4.3 | 32.6 | 2.7 | 361 | 4.3 | 1,233 | 5.6 | 43 | 11.9 | 1.64 | 0.09 | |
| 9月 | 135 | ▲10.6 | 724 | ▲7.1 | 99 | 53 | 15.2 | 39.3 | 8.8 | 440 | 19.6 | 1,271 | 7.6 | 47 | 10.7 | 1.76 | 0.24 | |
| 10月 | 130 | ▲34.0 | 715 | ▲16.9 | 92 | 45 | ▲40.8 | 34.6 | ▲4.0 | 538 | ▲6.1 | 1,296 | 4.5 | 43 | 8.0 | 1.81 | 0.37 | |
| 11月 | 142 | ▲12.3 | 715 | ▲13.8 | 78 | 59 | ▲24.4 | 41.5 | ▲6.6 | 382 | 1.1 | 1,296 | 4.7 | 62 | 16.2 | 1.81 | 0.32 | |
| 12月 | 103 | ▲20.8 | 674 | ▲13.0 | 66 | 45 | 32.4 | 43.7 | 17.5 | 364 | 22.1 | 1,208 | 3.8 | 45 | 12.4 | 1.79 | 0.29 | |
| 1月 | 181 | ▲6.2 | 716 | ▲12.9 | 76 | 33 | ▲15.4 | 18.2 | ▲2.0 | 435 | ▲25.1 | 1,125 | ▲7.8 | 29 | 6.7 | 1.57 | 0.09 | |
| 2月 | 163 | ▲5.8 | 765 | ▲11.0 | 127 | 39 | ▲22.0 | 23.9 | ▲5.0 | 472 | 9.3 | 1,215 | ▲4.2 | 39 | 8.3 | 1.59 | 0.12 | |
| 3月 | 204 | ▲20.6 | 845 | ▲10.4 | 180 | 115 | 29.2 | 56.4 | 21.7 | 418 | ▲7.1 | 1,216 | ▲10.7 | 102 | 24.4 | 1.44 | 0.00 | |
| 4月 | 286 | 14.9 | 891 | ▲7.9 | 128 | 77 | 0.0 | 26.9 | ▲4.0 | 343 | ▲42.2 | 1,047 | ▲21.3 | 74 | 21.6 | 1.18 | ▲0.20 | |
| 5月 | 159 | ▲18.9 | 862 | ▲10.4 | 101 | 71 | ▲13.4 | 44.7 | 2.8 | 381 | 2.7 | 1,069 | ▲18.9 | 65 | 17.1 | 1.24 | ▲0.13 | |
| 6月 | 137 | ▲6.2 | 810 | ▲7.0 | 85 | 41 | ▲35.9 | 29.9 | ▲13.9 | 380 | ▲6.4 | 1,033 | ▲19.4 | 36 | 9.5 | 1.28 | ▲0.19 | |
| 7月 | 106 | ▲10.9 | 731 | ▲6.9 | 89 | 48 | 4.3 | 45.3 | 6.6 | 343 | ▲32.5 | 1,060 | ▲14.3 | 44 | 12.8 | 1.45 | ▲0.13 | |
| 8月 | 123 | ▲8.9 | 734 | ▲2.3 | 95 | 42 | ▲4.5 | 34.1 | 1.6 | 376 | 4.2 | 1,059 | ▲14.1 | 36 | 9.6 | 1.44 | ▲0.20 | |
| 9月 | 126 | ▲6.7 | 738 | 1.9 | 112 | 63 | 18.9 | 50.0 | 10.7 | 433 | ▲1.6 | 1,115 | ▲12.3 | 57 | 13.2 | 1.51 | ▲0.25 | |
| 10月 | 121 | ▲6.9 | 730 | 2.1 | 108 | 68 | 51.1 | 56.2 | 21.6 | 330 | ▲38.7 | 1,081 | ▲16.6 | 63 | 19.1 | 1.48 | ▲0.33 | |
| 11月 | 142 | 0.0 | 729 | 2.0 | 79 | 40 | ▲32.2 | 28.2 | ▲13.4 | 366 | ▲4.2 | 1,044 | ▲19.4 | 38 | 10.4 | 1.43 | ▲0.38 | |
| 12月 | 98 | ▲4.9 | 693 | 2.8 | 50 | 37 | ▲17.8 | 37.8 | ▲5.9 | 243 | ▲33.2 | 907 | ▲24.9 | 27 | 11.1 | 1.31 | ▲0.48 | |
| 1月 | 143 | ▲21.0 | 713 | ▲0.4 | 81 | 26 | ▲21.2 | 18.2 | ▲0.1 | 368 | ▲15.4 | 919 | ▲18.3 | 25 | 6.8 | 1.29 | ▲0.28 | |
| 2月 | 166 | 1.8 | 745 | ▲2.6 | 113 | 38 | ▲2.6 | 22.9 | ▲1.0 | 435 | ▲7.8 | 1,029 | ▲15.3 | 38 | 8.7 | 1.38 | ▲0.21 | |
| 3月 | 211 | 3.4 | 819 | ▲3.1 | 182 | 76 | ▲33.9 | 36.0 | ▲20.4 | 359 | ▲14.1 | 1,106 | ▲9.0 | 68 | 18.9 | 1.35 | ▲0.09 | |
| 令和5年度 | 1,818 | ▲4.5 | 766 | ▲3.2 | 1,223 | 627 | ▲10.7 | 34.5 | ▲2.4 | 4,357 | ▲17.6 | 1,039 | ▲17.0 | 571 | 13.1 | 1.36 | ▲0.22 | |

(注) 1 表中の年度計は、月平均で表示している。(有効求職者数及び有効求人数)

- 2 就職率は、就職件数を新規求職者数で除した割合である。(%)
- 3 充足率は、充足数を新規求人数で除した割合である。(%)
- 4 求人倍率は、有効求人数を有効求職数で除した割合である。(倍)

お仕事を探している方はいませんか

介護・医療福祉・建設・運輸などの分野で人手不足が続いています。

この機会にハローワークでお仕事探しをしてみませんか。

(参考) 職業別の求人倍率

| 職 種 | 有効求人数 | | 有効求職者数 | | 有効求人倍率 | |
|-------------|-------|-------|--------|-------|--------|-------|
| | | うちパート | | うちパート | | うちパート |
| 専門的・技術的職業 | 249 | 59 | 75 | 38 | 3.32 | 1.55 |
| 管理的職業 | 2 | 1 | 1 | 0 | 2.00 | 1.00 |
| 事務的職業 | 101 | 40 | 190 | 77 | 0.53 | 0.52 |
| 販売の職業 | 65 | 31 | 54 | 27 | 1.20 | 1.15 |
| サービスの職業 | 250 | 114 | 93 | 50 | 2.69 | 2.28 |
| 保安の職業 | 21 | 5 | 10 | 5 | 2.10 | 1.00 |
| 農林漁業の職業 | 58 | 21 | 25 | 12 | 2.32 | 1.75 |
| 輸送・機械運転の職業 | 91 | 5 | 48 | 7 | 1.90 | 0.71 |
| 生産工程・労務の職業 | 70 | 4 | 35 | 15 | 2.00 | 0.27 |
| 建設・採掘の職業 | 112 | 0 | 26 | 5 | 4.31 | 0.00 |
| 運搬・清掃・包装の職業 | 87 | 58 | 123 | 81 | 0.71 | 0.72 |
| その他 | 0 | 0 | 139 | 63 | 0.00 | 0.00 |
| 合 計 | 1,106 | 338 | 819 | 380 | 1.35 | 0.89 |

※有効求人倍率は、有効求人数÷有効求職者数で、求職者一人あたりの求人数を表す。また、分母である有効求職者数が0の場合は、求人倍率計算できないため、求人数÷1として表示。

ハローワークインターネットサービスのご案内

<https://www.hellowork.mhlw.go.jp/index.html>



ハローワークに設置されたパソコンと同じ情報を見ることができます。
求人者・求職者マイページを作成すると、より便利に使用できます。

ハローワーク名寄のホームページ

https://jsite.mhlw.go.jp/hokkaido-hellowork/newpage_00093.html



ハローワーク名寄管内の地域別求人情報や各種セミナー、
統計情報等を公開しています。ご活用願います。

ハローワーク名寄

〒096-8609 名寄市西5条南10丁目2-2

☎ 01654-2-4326

fax 01654-2-3229

ハローワーク士別

〒095-8609 士別市東4条3丁目1-17

☎ 0165-23-3138

fax 0165-23-0102