



雇用ニュース



はこだて

令和6年2月内容

(令和6年3月29日発行)



函館公共職業安定所

〒040-8609 函館市新川町26番 6号

TEL (0138) 26-0735 FAX (0138) 26-3162

http://hokkaido-hellowork.jsite.mhlw.go.jp/list/_119652.html

有効求人倍率の推移 (常用原数値)

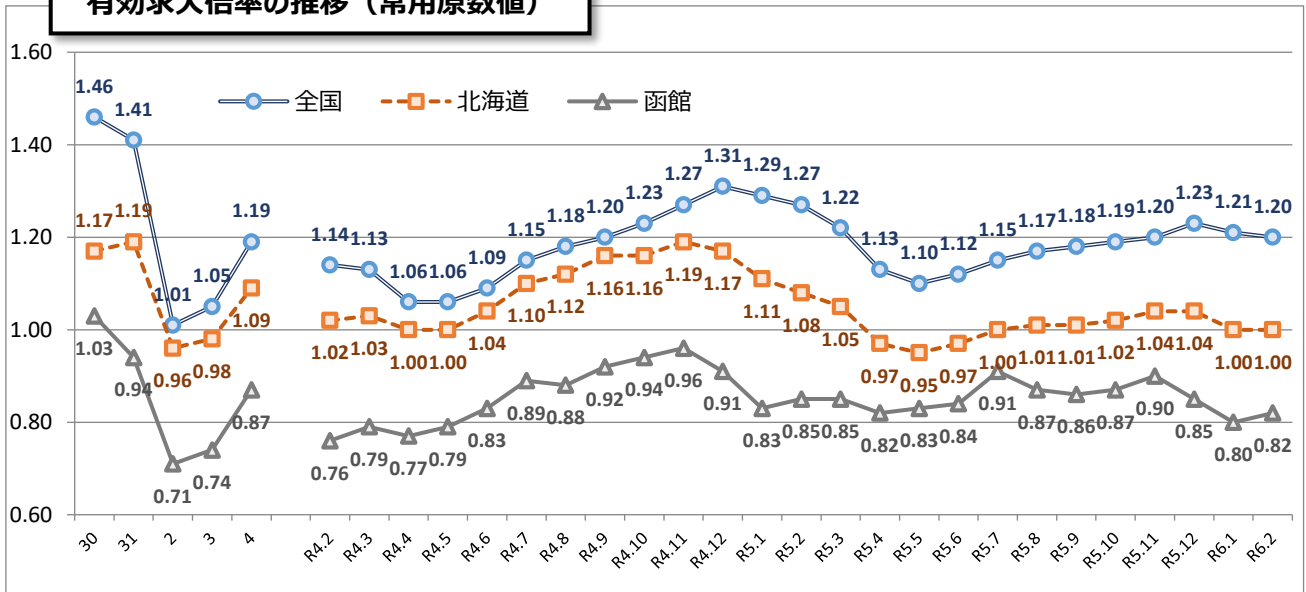

= INDEX =

- 1. 雇用失業情勢・・・・・・・・・・・・・・・・・・ 1頁
- 2. 職業紹介関係主要指標・・・・・・・・・・・・ 2頁
- 3. 求人の動向・・・・・・・・・・・・・・・・・・・・ 3頁
- 4. 正社員求人の動向・・・・・・・・・・・・・・ 4頁
- 5. 求職者の動向・・・・・・・・・・・・・・・・・・・・ 5頁
- 6. 施設別職業紹介状況・・・・・・・・・・・・・・ 6頁
- 7. 職業別求人・求職バランスシート・・・・・・ 7頁
- 8. 職業別求人・求職・賃金状況・・・・・・・・・・ 8頁
- 9. 雇用保険関係主要指標・・・・・・・・・・・・・・ 9頁

(注)ハローワークインターネットサービスの機能拡充に伴い、令和3年9月以降の数値には、ハローワークに来所せず、オンライン上で求職登録した求職者数や、求職者がハローワークインターネットサービスの求人に直接応募した就職件数等が含まれている。

本資料は、下記函館公共職業安定所の管轄する区域で取り扱った数値を取りまとめたものです。

ハローワークはこだて (函館公共職業安定所)

〒040-8609 函館市新川町26番6号

電話(0138)26-0735

管轄区域：函館市、北斗市、松前町、福島町、木古内町、知内町、七飯町、鹿部町、森町

ハローワークえさし (函館公共職業安定所江差出張所)

〒043-8609 檜山郡江差町姥神町167 江差地方合同庁舎1F

電話(0139)52-0178

管轄区域：江差町、上ノ国町、厚沢部町、乙部町、奥尻町、せたな町大成区、八雲町熊石

ハローワークやくも (函館公共職業安定所八雲出張所)

〒049-3113 二世郡八雲町相生町108-8 八雲地方合同庁舎1F

電話(0137)62-2509

管轄区域：八雲町(熊石を除く)、長万部町、今金町、せたな町北檜山区、せたな町瀬棚区

ハローワークプラザはこだて

〒041-0806 函館市美原1丁目4番3号 エスポワール石沢ビル2F

電話(0138)45-8609

※雇用保険の各種手続きや従業員の求人募集、障がい者の職業相談、教育訓練給付は取り扱っておりません

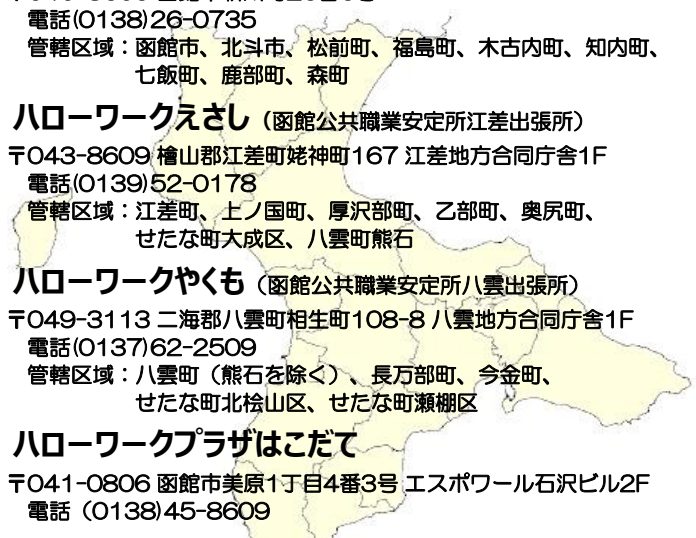

1. 2月の雇用失業情勢

新規求人数は2,136人と対前年同月増減率▲6.9%（▲158人）減少し、2か月ぶりで前年同月を下回った。
 月間有効求人数は6,000人と同▲2.5%（▲157人）減少し、10か月連続で前年同月を下回った。
 新規求職者は1,515人と同+2.2%（+32人）増加し、2か月連続で前年同月を上回った。
 月間有効求職者は7,354人と同+1.7%（+122人）増加し、3か月連続で前年同月を上回った。
 この結果、令和6年2月の有効求人倍率は、0.82倍（前年同月0.85倍）と、前年同月を0.03ポイント下回った（7か月連続）。
 先行指標とされる新規求人倍率は、1.41倍（前年同月1.55倍）と、前年同月を0.14ポイント下回った（2か月ぶり）。

| | | 令和6年2月 | 令和5年2月 | 対前年増減差 | 対前年増減率 | 今年度累計 | 前年度累計 | 対前年増減率・差 |
|--------------------------------------|--------------------|--------|--------|---------|--------|--------|--------|----------|
| 常 用 計 | 1.新規求人数 (人) | 2,136 | 2,294 | ▲158 | ▲6.9% | 23,843 | 24,902 | ▲4.3% |
| | 2.月間有効求人数 (人) | 6,000 | 6,157 | ▲157 | ▲2.5% | *6,044 | *6,335 | ▲4.6% |
| | 3.充足数 (件) | 341 | 314 | +27 | 8.6% | 3,555 | 3,442 | 3.3% |
| | 4.新規求職申込件数 (件) | 1,515 | 1,483 | +32 | 2.2% | 15,157 | 15,603 | ▲2.9% |
| | 5.月間有効求職者数 (人) | 7,354 | 7,232 | +122 | 1.7% | *7,107 | *7,301 | ▲2.7% |
| | 6.紹介件数 (件) | 1,168 | 1,144 | +24 | 2.1% | 10,055 | 10,541 | ▲4.6% |
| | 7.就職件数 (件) | 381 | 328 | +53 | 16.2% | 3,814 | 3,678 | 3.7% |
| | 8.有効求人倍率 (2/5) | 0.82 倍 | 0.85 倍 | ▲0.03 P | | 0.85 倍 | 0.87 倍 | ▲0.02 P |
| | 9.新規求人倍率 (1/4) | 1.41 倍 | 1.55 倍 | ▲0.14 P | | 1.57 倍 | 1.60 倍 | ▲0.03 P |
| | 10.就職率 (7/4×100) | 25.1% | 22.1% | +3.0 P | | 25.2% | 23.6% | +1.6 P |
| | 11.充足率 (3/1×100) | 16.0% | 13.7% | +2.3 P | | 14.9% | 13.8% | +1.1 P |
| う ち フ ル タ イ ム | 12.新規求人数 (人) | 1,347 | 1,335 | +12 | 0.9% | 15,457 | 15,143 | 2.1% |
| | 13.月間有効求人数 (人) | 3,936 | 3,803 | +133 | 3.5% | *3,949 | *3,921 | 0.7% |
| | 14.充足数 (件) | 217 | 186 | +31 | 16.7% | 2,207 | 2,227 | ▲0.9% |
| | 15.新規求職申込件数 (件) | 1,039 | 996 | +43 | 4.3% | 9,701 | 10,356 | ▲6.3% |
| | 16.月間有効求職者数 (人) | 4,723 | 4,675 | +48 | 1.0% | *4,422 | *4,646 | ▲4.8% |
| | 17.紹介件数 (件) | 727 | 690 | +37 | 5.4% | 6,688 | 7,236 | ▲7.6% |
| | 18.就職件数 (件) | 244 | 193 | +51 | 26.4% | 2,384 | 2,373 | 0.5% |
| | 19.有効求人倍率 (13/16) | 0.83 倍 | 0.81 倍 | +0.02 P | | 0.89 倍 | 0.84 倍 | +0.05 P |
| | 20.新規求人倍率 (12/15) | 1.30 倍 | 1.34 倍 | ▲0.04 P | | 1.59 倍 | 1.46 倍 | +0.13 P |
| | 21.就職率 (18/15×100) | 23.5% | 19.4% | +4.1 P | | 24.6% | 22.9% | +1.7 P |
| 22.充足率 (14/12×100) | 16.1% | 13.9% | +2.2 P | | 14.3% | 14.7% | ▲0.4 P | |
| う ち パ ー ト タ イ ム | 23.新規求人数 (人) | 789 | 959 | ▲170 | ▲17.7% | 8,386 | 9,759 | ▲14.1% |
| | 24.月間有効求人数 (人) | 2,064 | 2,354 | ▲290 | ▲12.3% | *2,095 | *2,414 | ▲13.2% |
| | 25.充足数 (件) | 124 | 128 | ▲4 | ▲3.1% | 1,348 | 1,215 | 10.9% |
| | 26.新規求職申込件数 (件) | 476 | 487 | ▲11 | ▲2.3% | 5,456 | 5,247 | 4.0% |
| | 27.月間有効求職者数 (人) | 2,631 | 2,557 | +74 | 2.9% | *2,684 | *2,655 | 1.1% |
| | 28.紹介件数 (件) | 441 | 454 | ▲13 | ▲2.9% | 3,367 | 3,305 | 1.9% |
| | 29.就職件数 (件) | 137 | 135 | +2 | 1.5% | 1,430 | 1,305 | 9.6% |
| | 30.有効求人倍率 (24/27) | 0.78 倍 | 0.92 倍 | ▲0.14 P | | 0.78 倍 | 0.91 倍 | ▲0.13 P |
| | 31.新規求人倍率 (23/26) | 1.66 倍 | 1.97 倍 | ▲0.31 P | | 1.54 倍 | 1.86 倍 | ▲0.32 P |
| | 32.就職率 (29/26×100) | 28.8% | 27.7% | +1.1 P | | 26.2% | 24.9% | +1.3 P |
| | 33.充足率 (25/23×100) | 15.7% | 13.3% | +2.4 P | | 16.1% | 12.5% | +3.6 P |

※月間有効求人数及び月間有効求職者数の年度は月間平均値。有効求人倍率は原数値。

※ハローワークインターネットサービスの機能拡充に伴う令和3年9月以降の数値の取扱いについては、表紙の(注)を参照。

2. 職業紹介関係主要指標（新規学卒者を除きパートタイムを含む常用）

| | 新規求人数 | | 新規求職申込件数 | | 新規求人倍率 | | 月間有効求人数 | | 月間有効求職者数 | | 有効求人倍率 | | | | | |
|--------|--------|--------|----------|--------|--------|-------|---------|--------|----------|-------|--------|-------|------|-------|------|-------|
| | (人) | 増減率 | (件) | 増減率 | (倍) | 増減差P | (人) | 増減率 | (人) | 増減率 | 函館 | | 北海道 | | 全国 | |
| | | | | | | | | | | | (倍) | 増減差P | (倍) | 増減差P | (倍) | 増減差P |
| 平成24年度 | 25,895 | 8.5% | 26,337 | ▲13.8% | 0.98 | +0.20 | *5,541 | 11.2% | *9,742 | ▲8.4% | 0.57 | +0.10 | 0.57 | ▲0.31 | 0.74 | +0.31 |
| 平成25年度 | 30,162 | 16.5% | 24,789 | ▲5.9% | 1.22 | +0.24 | *6,574 | 18.6% | *8,877 | ▲8.9% | 0.74 | +0.17 | 0.74 | +0.17 | 0.87 | +0.13 |
| 平成26年度 | 31,120 | 3.2% | 23,678 | ▲4.5% | 1.31 | +0.09 | *6,880 | 4.7% | *8,326 | ▲6.2% | 0.83 | +0.09 | 0.86 | +0.12 | 1.00 | +0.13 |
| 平成27年度 | 32,278 | 3.7% | 22,093 | ▲6.7% | 1.46 | +0.15 | *7,188 | 4.5% | *7,911 | ▲5.0% | 0.91 | +0.08 | 0.96 | +0.10 | 1.11 | +0.11 |
| 平成28年度 | 32,643 | 1.1% | 20,801 | ▲5.8% | 1.57 | +0.11 | *7,414 | 3.1% | *7,304 | ▲7.7% | 1.02 | +0.11 | 1.04 | +0.08 | 1.25 | +0.14 |
| 平成29年度 | 32,516 | ▲0.4% | 19,426 | ▲6.6% | 1.67 | +0.10 | *7,485 | 1.0% | *7,088 | ▲3.0% | 1.06 | +0.04 | 1.11 | +0.07 | 1.38 | +0.13 |
| 平成30年度 | 32,452 | ▲0.2% | 19,242 | ▲0.9% | 1.69 | +0.02 | *7,378 | ▲1.4% | *7,134 | 0.7% | 1.03 | ▲0.03 | 1.17 | +0.06 | 1.46 | +0.08 |
| 令和1年度 | 28,707 | ▲11.5% | 18,733 | ▲2.6% | 1.53 | ▲0.16 | *6,722 | ▲8.9% | *7,175 | 0.6% | 0.94 | ▲0.09 | 1.19 | +0.02 | 1.41 | ▲0.05 |
| 令和2年度 | 23,448 | ▲18.3% | 18,430 | ▲1.6% | 1.27 | ▲0.26 | *5,330 | ▲20.7% | *7,465 | 4.0% | 0.71 | ▲0.23 | 0.96 | ▲0.23 | 1.01 | ▲0.40 |
| 令和3年度 | 24,179 | 3.1% | 18,017 | ▲2.2% | 1.34 | +0.07 | *5,578 | 4.7% | *7,489 | 0.3% | 0.74 | +0.03 | 0.98 | +0.02 | 1.05 | +0.04 |
| 4月 | 2,397 | 8.7% | 2,144 | 7.4% | 1.12 | +0.02 | 5,671 | 2.8% | 8,157 | 5.7% | 0.70 | ▲0.01 | 0.91 | ▲0.06 | 0.95 | ▲0.18 |
| 5月 | 1,557 | ▲7.0% | 1,430 | ▲3.2% | 1.09 | ▲0.04 | 5,361 | 5.3% | 7,722 | 2.9% | 0.69 | +0.01 | 0.93 | ±0.00 | 0.94 | ▲0.08 |
| 6月 | 1,874 | ▲3.6% | 1,448 | ▲11.5% | 1.29 | +0.10 | 5,307 | 3.3% | 7,403 | ▲3.7% | 0.72 | +0.05 | 0.96 | +0.03 | 0.97 | ±0.00 |
| 7月 | 2,196 | 13.8% | 1,302 | ▲18.4% | 1.69 | +0.48 | 5,215 | 5.8% | 7,106 | ▲3.3% | 0.73 | +0.06 | 0.99 | +0.04 | 1.02 | +0.05 |
| 8月 | 1,641 | ▲2.1% | 1,387 | ▲2.3% | 1.18 | ±0.00 | 5,281 | 3.9% | 7,241 | ▲2.0% | 0.73 | +0.04 | 0.97 | +0.03 | 1.03 | +0.08 |
| 9月 | 1,997 | 13.4% | 1,336 | ▲0.8% | 1.49 | +0.18 | 5,532 | 10.1% | 7,300 | ▲1.7% | 0.76 | +0.08 | 0.98 | +0.03 | 1.05 | +0.10 |
| 10月 | 2,362 | ▲7.2% | 1,292 | ▲15.3% | 1.83 | +0.16 | 5,602 | 0.3% | 7,328 | ▲4.2% | 0.76 | +0.03 | 1.00 | +0.03 | 1.06 | +0.09 |
| 11月 | 1,864 | 19.3% | 1,342 | 8.1% | 1.39 | +0.13 | 5,840 | 8.6% | 7,184 | ▲2.6% | 0.81 | +0.08 | 1.02 | +0.03 | 1.10 | +0.10 |
| 12月 | 1,700 | ▲9.5% | 1,418 | 16.8% | 1.20 | ▲0.35 | 5,596 | 1.6% | 7,249 | 1.7% | 0.77 | ±0.00 | 1.02 | +0.03 | 1.14 | +0.11 |
| 1月 | 2,359 | 0.9% | 1,722 | 12.8% | 1.37 | ▲0.16 | 5,526 | 0.7% | 7,653 | 5.7% | 0.72 | ▲0.04 | 1.00 | +0.05 | 1.14 | +0.10 |
| 2月 | 2,073 | 27.3% | 1,379 | ▲9.5% | 1.50 | +0.43 | 5,864 | 8.5% | 7,720 | 5.1% | 0.76 | +0.02 | 1.02 | +0.08 | 1.14 | +0.10 |
| 3月 | 2,159 | ▲6.3% | 1,817 | ▲5.8% | 1.19 | ±0.00 | 6,139 | 5.6% | 7,804 | 0.6% | 0.79 | +0.04 | 1.03 | +0.07 | 1.13 | +0.11 |
| 令和4年度 | 26,972 | 11.6% | 17,380 | ▲3.5% | 1.55 | +0.21 | *6,346 | 13.8% | *7,324 | ▲2.2% | 0.87 | +0.13 | 1.09 | +0.11 | 1.19 | +0.14 |
| 4月 | 2,692 | 12.3% | 1,924 | ▲10.3% | 1.40 | +0.28 | 6,140 | 8.3% | 7,988 | ▲2.1% | 0.77 | +0.07 | 1.00 | +0.09 | 1.06 | +0.11 |
| 5月 | 1,887 | 21.2% | 1,510 | 5.6% | 1.25 | +0.16 | 6,222 | 16.1% | 7,884 | 2.1% | 0.79 | +0.10 | 1.00 | +0.07 | 1.06 | +0.12 |
| 6月 | 2,108 | 12.5% | 1,441 | ▲0.5% | 1.46 | +0.17 | 6,304 | 18.8% | 7,613 | 2.8% | 0.83 | +0.11 | 1.04 | +0.08 | 1.09 | +0.12 |
| 7月 | 2,839 | 29.3% | 1,323 | 1.6% | 2.15 | +0.46 | 6,530 | 25.2% | 7,324 | 3.1% | 0.89 | +0.16 | 1.10 | +0.11 | 1.15 | +0.13 |
| 8月 | 2,022 | 23.2% | 1,422 | 2.5% | 1.42 | +0.24 | 6,494 | 23.0% | 7,381 | 1.9% | 0.88 | +0.15 | 1.12 | +0.15 | 1.18 | +0.15 |
| 9月 | 2,072 | 3.8% | 1,242 | ▲7.0% | 1.67 | +0.18 | 6,624 | 19.7% | 7,204 | ▲1.3% | 0.92 | +0.16 | 1.16 | +0.18 | 1.20 | +0.15 |
| 10月 | 2,908 | 23.1% | 1,290 | ▲0.2% | 2.25 | +0.42 | 6,692 | 19.5% | 7,109 | ▲3.0% | 0.94 | +0.18 | 1.16 | +0.16 | 1.23 | +0.17 |
| 11月 | 2,001 | 7.3% | 1,254 | ▲6.6% | 1.60 | +0.21 | 6,595 | 12.9% | 6,888 | ▲4.1% | 0.96 | +0.15 | 1.19 | +0.17 | 1.27 | +0.17 |
| 12月 | 1,605 | ▲5.6% | 1,177 | ▲17.0% | 1.36 | +0.16 | 6,137 | 9.7% | 6,723 | ▲7.3% | 0.91 | +0.14 | 1.17 | +0.15 | 1.31 | +0.17 |
| 1月 | 2,474 | 4.9% | 1,537 | ▲10.7% | 1.61 | +0.24 | 5,795 | 4.9% | 6,964 | ▲9.0% | 0.83 | +0.11 | 1.11 | +0.11 | 1.29 | +0.15 |
| 2月 | 2,294 | 10.7% | 1,483 | 7.5% | 1.55 | +0.05 | 6,157 | 5.0% | 7,232 | ▲6.3% | 0.85 | +0.09 | 1.08 | +0.06 | 1.27 | +0.13 |
| 3月 | 2,070 | ▲4.1% | 1,777 | ▲2.2% | 1.16 | ▲0.03 | 6,466 | 5.3% | 7,578 | ▲2.9% | 0.85 | +0.06 | 1.05 | +0.02 | 1.22 | +0.09 |
| 令和5年度 | | | | | | | | | | | | | | | | |
| 4月 | 2,622 | ▲2.6% | 1,761 | ▲8.5% | 1.49 | +0.09 | 6,196 | 0.9% | 7,528 | ▲5.8% | 0.82 | +0.05 | 0.97 | ▲0.03 | 1.13 | +0.07 |
| 5月 | 1,978 | 4.8% | 1,461 | ▲3.2% | 1.35 | +0.10 | 6,147 | ▲1.2% | 7,429 | ▲5.8% | 0.83 | +0.04 | 0.95 | ▲0.05 | 1.10 | +0.04 |
| 6月 | 2,013 | ▲4.5% | 1,304 | ▲9.5% | 1.54 | +0.08 | 6,135 | ▲2.7% | 7,264 | ▲4.6% | 0.84 | +0.01 | 0.97 | ▲0.07 | 1.12 | +0.03 |
| 7月 | 2,657 | ▲6.4% | 1,165 | ▲11.9% | 2.28 | +0.13 | 6,288 | ▲3.7% | 6,919 | ▲5.5% | 0.91 | +0.02 | 1.00 | ▲0.10 | 1.15 | ±0.00 |
| 8月 | 1,804 | ▲10.8% | 1,351 | ▲5.0% | 1.34 | ▲0.08 | 6,078 | ▲6.4% | 6,951 | ▲5.8% | 0.87 | ▲0.01 | 1.01 | ▲0.11 | 1.17 | ▲0.01 |
| 9月 | 1,919 | ▲7.4% | 1,345 | 8.3% | 1.43 | ▲0.24 | 6,008 | ▲9.3% | 6,995 | ▲2.9% | 0.86 | ▲0.06 | 1.01 | ▲0.15 | 1.18 | ▲0.02 |
| 10月 | 2,731 | ▲6.1% | 1,314 | 1.9% | 2.08 | ▲0.17 | 6,132 | ▲8.4% | 7,041 | ▲1.0% | 0.87 | ▲0.07 | 1.02 | ▲0.14 | 1.19 | ▲0.04 |
| 11月 | 1,934 | ▲3.3% | 1,219 | ▲2.8% | 1.59 | ▲0.01 | 6,173 | ▲6.4% | 6,887 | 0.0% | 0.90 | ▲0.06 | 1.04 | ▲0.15 | 1.20 | ▲0.07 |
| 12月 | 1,415 | ▲11.8% | 1,160 | ▲1.4% | 1.22 | ▲0.14 | 5,714 | ▲6.9% | 6,748 | 0.4% | 0.85 | ▲0.06 | 1.04 | ▲0.13 | 1.23 | ▲0.08 |
| 1月 | 2,634 | 6.5% | 1,562 | 1.6% | 1.69 | +0.08 | 5,613 | ▲3.1% | 7,057 | 1.3% | 0.80 | ▲0.03 | 1.00 | ▲0.11 | 1.21 | ▲0.08 |
| 2月 | 2,136 | ▲6.9% | 1,515 | 2.2% | 1.41 | ▲0.14 | 6,000 | ▲2.5% | 7,354 | 1.7% | 0.82 | ▲0.03 | 1.00 | ▲0.08 | 1.20 | ▲0.07 |
| 3月 | | | | | | | | | | | | | | | | |
| 今年度累計 | 23,843 | ▲4.3% | 15,157 | ▲2.9% | 1.57 | ▲0.03 | 6,044 | ▲4.6% | 7,107 | ▲2.7% | 0.85 | ▲0.02 | 1.00 | ▲0.10 | 1.17 | ▲0.02 |
| 前年度累計 | 24,902 | 13.1% | 15,603 | ▲3.7% | 1.60 | +0.24 | 6,335 | 14.6% | 7,301 | ▲2.1% | 0.87 | +0.13 | 1.10 | +0.12 | 1.19 | +0.14 |

※月間有効求人数及び月間有効求職者数の年度は月間平均値。有効求人倍率は原数値。

※ハローワークインターネットサービスの機能拡充に伴う令和3年9月以降の数値の取扱いについては、表紙の(注)を参照。

3. 求人の動向 (新規学卒者を除きパートタイムを含む常用)

新規求人数は2,136人と対前年同月増減率▲6.9% (▲158人) 減少し、2か月ぶり前年同月を下回った。

求人減少の主な産業は、「医療、福祉」539人 (同▲22.3%、▲155人、2か月ぶり)、「公務 (他に分類されるものを除く) ・その他」237人 (対前年同月▲32.3%、▲113人、2か月ぶり)、「生活関連サービス業、娯楽業」34人 (対前年同月▲45.2%、▲28人、3か月ぶり) となっている。

求人増加の主な産業は、「建設業」328人 (同+36.1%、+87人、10か月連続)「卸売業、小売業」210人 (同+34.6%、+54人、2か月ぶり)「製造業」152人 (同+10.9%、+15人、2か月連続)「情報通信業」29人 (同+107.1%、+15人、8か月連続) となっている。

雇用形態でみると、フルタイム求人が1,347人、正社員求人が1,044人、パート求人は789人となった。新規求人数に占めるパート求人数の割合は36.9%となり、前年同月を4.9ポイント下回った。

(単位：人)

| | 令和6年2月 | 令和5年2月 | 対前年増減率 | 対前年増減差 | 今年度累計 | 前年度累計 | 対前年増減率 |
|----------------------------|--------|--------|--------|--------|--------|--------|--------|
| 合計 | 2,136 | 2,294 | ▲6.9% | ▲158 | 23,843 | 24,902 | ▲4.3% |
| 産業別 | | | | | | | |
| A,B 農, 林, 漁業 | 11 | 11 | 0.0% | ±0 | 122 | 216 | ▲43.5% |
| C 鉱業, 採石業, 砂利採取業 | 1 | 1 | 0.0% | ±0 | 9 | 9 | 0.0% |
| D 建設業 | 328 | 241 | 36.1% | +87 | 2,782 | 2,417 | 15.1% |
| E 製造業 | 152 | 137 | 10.9% | +15 | 1,771 | 1,931 | ▲8.3% |
| F 電気・ガス・熱供給・水道業 | 2 | 2 | 0.0% | ±0 | 11 | 9 | 22.2% |
| G 情報通信業 | 29 | 14 | 107.1% | +15 | 442 | 201 | 119.9% |
| H 運輸業, 郵便業 | 120 | 131 | ▲8.4% | ▲11 | 1,151 | 1,018 | 13.1% |
| I 卸売業, 小売業 | 210 | 156 | 34.6% | +54 | 3,351 | 3,910 | ▲14.3% |
| J 金融業, 保険業 | 4 | 14 | ▲71.4% | ▲10 | 102 | 112 | ▲8.9% |
| K 不動産業, 物品賃貸業 | 32 | 27 | 18.5% | +5 | 292 | 247 | 18.2% |
| L 学術研究, 専門・技術サービス業 | 19 | 15 | 26.7% | +4 | 246 | 214 | 15.0% |
| M 宿泊業, 飲食サービス業 | 192 | 193 | ▲0.5% | ▲1 | 3,030 | 3,894 | ▲22.2% |
| N 生活関連サービス業, 娯楽業 | 34 | 62 | ▲45.2% | ▲28 | 574 | 566 | 1.4% |
| O 教育, 学習支援業 | 22 | 43 | ▲48.8% | ▲21 | 222 | 225 | ▲1.3% |
| P 医療, 福祉 | 539 | 694 | ▲22.3% | ▲155 | 6,604 | 6,776 | ▲2.5% |
| Q 複合サービス業 | 3 | 6 | ▲50.0% | ▲3 | 122 | 130 | ▲6.2% |
| R サービス業 (他に分類されないもの) | 201 | 197 | 2.0% | +4 | 2,135 | 2,188 | ▲2.4% |
| S,T 公務 (他に分類されるものを除く) ・その他 | 237 | 350 | ▲32.3% | ▲113 | 877 | 839 | 4.5% |
| 職業別 | | | | | | | |
| A 管理的職業 | 3 | 8 | ▲62.5% | ▲5 | 57 | 37 | 54.1% |
| B 専門的・技術的職業 | 438 | 469 | ▲6.6% | ▲31 | 4,544 | 4,462 | 1.8% |
| C 事務的職業 | 321 | 419 | ▲23.4% | ▲98 | 2,464 | 2,440 | 1.0% |
| D 販売の職業 | 158 | 76 | 107.9% | +82 | 3,583 | 4,562 | ▲21.5% |
| E サービスの職業 | 497 | 606 | ▲18.0% | ▲109 | 5,728 | 6,104 | ▲6.2% |
| F 保安の職業 | 58 | 32 | 81.3% | +26 | 467 | 386 | 21.0% |
| G 農林漁業の職業 | 20 | 20 | 0.0% | ±0 | 126 | 210 | ▲40.0% |
| H 生産工程の職業 | 143 | 140 | 2.1% | +3 | 1,733 | 1,834 | ▲5.5% |
| I 輸送・機械運転の職業 | 184 | 154 | 19.5% | +30 | 1,463 | 1,263 | 15.8% |
| J 建設・採掘の職業 | 157 | 143 | 9.8% | +14 | 1,524 | 1,381 | 10.4% |
| K 運搬・清掃・包装等の職業 | 157 | 227 | ▲30.8% | ▲70 | 2,154 | 2,223 | ▲3.1% |

※職業別は、平成21年12月改定の「日本標準職業分類」に基づく区分

(単位：人)

| | 新規求人数 | | うちフルタイム求人数 | | うちパートタイム求人数 | | パートタイム求人 数の占める割合 | うち正社員求人数 | | 正社員求人数の 占める割合 |
|---------|--------|--------|------------|--------|-------------|--------|---------------------|----------|-------|------------------|
| | 前年比 | | 前年比 | | 前年比 | | | 前年比 | | |
| 平成30年度 | ▲0.2% | 32,452 | 0.2% | 21,885 | ▲1.0% | 10,567 | 32.6% | 3.3% | 45.4% | |
| 令和1年度 | ▲11.5% | 28,707 | ▲15.2% | 18,565 | ▲4.0% | 10,142 | 35.3% | ▲12.7% | 44.8% | |
| 令和2年度 | ▲18.3% | 23,448 | ▲19.7% | 14,902 | ▲15.7% | 8,546 | 36.4% | ▲15.0% | 46.7% | |
| 令和3年度 | 3.1% | 24,179 | 4.3% | 15,540 | 1.1% | 8,639 | 35.7% | 5.5% | 47.7% | |
| 令和4年度 | 11.6% | 26,972 | 5.4% | 16,381 | 22.6% | 10,591 | 39.3% | 7.2% | 45.9% | |
| 令和5年2月 | 10.7% | 2,294 | 12.3% | 1,335 | 8.5% | 959 | 41.8% | 20.6% | 44.6% | |
| 令和5年3月 | ▲4.1% | 2,070 | ▲14.0% | 1,238 | 15.6% | 832 | 40.2% | ▲20.9% | 41.4% | |
| 令和5年4月 | ▲2.6% | 2,622 | 1.6% | 1,557 | ▲8.1% | 1,065 | 40.6% | 3.8% | 47.4% | |
| 令和5年5月 | 4.8% | 1,978 | 9.4% | 1,332 | ▲3.6% | 646 | 32.7% | 12.2% | 52.1% | |
| 令和5年6月 | ▲4.5% | 2,013 | 0.3% | 1,334 | ▲12.7% | 679 | 33.7% | 3.6% | 50.2% | |
| 令和5年7月 | ▲6.4% | 2,657 | 1.3% | 1,604 | ▲16.1% | 1,053 | 39.6% | 1.3% | 46.9% | |
| 令和5年8月 | ▲10.8% | 1,804 | ▲5.3% | 1,244 | ▲20.9% | 560 | 31.0% | 2.3% | 55.4% | |
| 令和5年9月 | ▲7.4% | 1,919 | ▲7.6% | 1,292 | ▲7.0% | 627 | 32.7% | ▲5.6% | 51.1% | |
| 令和5年10月 | ▲6.1% | 2,731 | 11.5% | 1,758 | ▲27.0% | 973 | 35.6% | 18.9% | 51.3% | |
| 令和5年11月 | ▲3.3% | 1,934 | 0.2% | 1,278 | ▲9.5% | 656 | 33.9% | ▲0.2% | 49.5% | |
| 令和5年12月 | ▲11.8% | 1,415 | ▲6.3% | 1,047 | ▲24.6% | 368 | 26.0% | 1.5% | 59.3% | |
| 令和6年1月 | 6.5% | 2,634 | 13.7% | 1,664 | ▲4.1% | 970 | 36.8% | 11.9% | 50.5% | |
| 令和6年2月 | ▲6.9% | 2,136 | 0.9% | 1,347 | ▲17.7% | 789 | 36.9% | 2.1% | 48.9% | |

4. 正社員求人の動向

■産業別正社員の新規求人数・割合

(単位：人)

| | 産業別正社員の新規求人数 | | | | 産業別新規求人数に占める正社員求人の割合 | | |
|---------------------------|--------------|--------|--------|--------|----------------------|--------|---------|
| | 令和6年2月 | 令和5年2月 | 対前年増減率 | 対前年増減差 | 令和6年2月 | 令和5年2月 | 対前年増減差 |
| 合計 | 1,044 | 1,023 | 2.1% | +21 | 48.9% | 44.6% | +4.3 P |
| A,B 農, 林, 漁業 | 6 | 4 | 50.0% | +2 | 54.5% | 36.4% | +18.1 P |
| C 鉱業, 採石業, 砂利採取業 | 0 | 1 | - | ▲1 | - | 100.0% | - |
| D 建設業 | 268 | 205 | 30.7% | +63 | 81.7% | 85.1% | ▲3.4 P |
| E 製造業 | 92 | 91 | 1.1% | +1 | 60.5% | 66.4% | ▲5.9 P |
| F 電気・ガス・熱供給・水道業 | 0 | 0 | - | ±0 | - | - | - |
| G 情報通信業 | 28 | 12 | 133.3% | +16 | 96.6% | 85.7% | +10.9 P |
| H 運輸業, 郵便業 | 86 | 92 | ▲6.5% | ▲6 | 71.7% | 70.2% | +1.5 P |
| I 卸売業, 小売業 | 101 | 89 | 13.5% | +12 | 48.1% | 57.1% | ▲9.0 P |
| J 金融業, 保険業 | 4 | 3 | 33.3% | +1 | 100.0% | 21.4% | +78.6 P |
| K 不動産業, 物品賃貸業 | 23 | 16 | 43.8% | +7 | 71.9% | 59.3% | +12.6 P |
| L 学術研究, 専門・技術サービス業 | 13 | 5 | 160.0% | +8 | 68.4% | 33.3% | +35.1 P |
| M 宿泊業, 飲食サービス業 | 43 | 52 | ▲17.3% | ▲9 | 22.4% | 26.9% | ▲4.5 P |
| N 生活関連サービス業, 娯楽業 | 17 | 20 | ▲15.0% | ▲3 | 50.0% | 32.3% | +17.7 P |
| O 教育, 学習支援業 | 2 | 8 | ▲75.0% | ▲6 | 9.1% | 18.6% | ▲9.5 P |
| P 医療, 福祉 | 289 | 357 | ▲19.0% | ▲68 | 53.6% | 51.4% | +2.2 P |
| Q 複合サービス事業 | 2 | 3 | ▲33.3% | ▲1 | 66.7% | 50.0% | +16.7 P |
| R サービス業 (他に分類されないもの) | 65 | 55 | 18.2% | +10 | 32.3% | 27.9% | +4.4 P |
| S,T 公務 (他に分類されるものを除く)・その他 | 5 | 10 | ▲50.0% | ▲5 | 2.1% | 2.9% | ▲0.8 P |

■正社員の有効求人倍率の推移

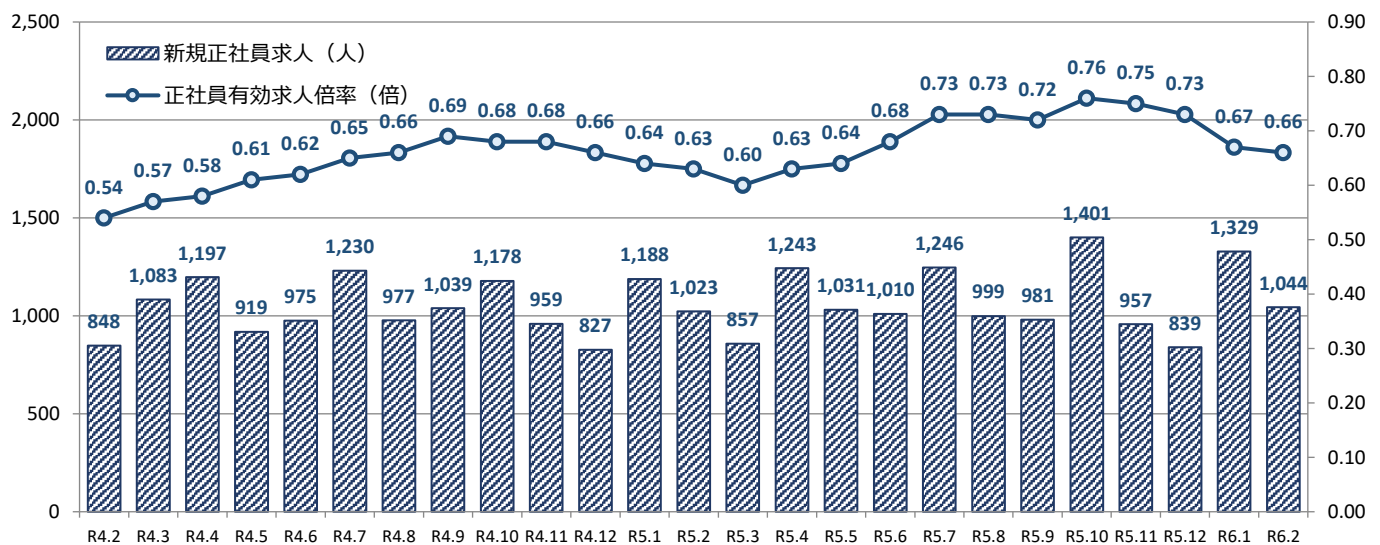

※新規正社員求人は雇用形態が正社員となっている求人から算出したものである。

※正社員の有効求人倍率は正社員の月間有効求人数をパートタイムを除く常用の月間有効求職者数で除して算出しているが、パートタイムを除く常用の月間有効求職者数には派遣労働者や契約社員を希望する者も含まれるため、厳密な意味での正社員有効求人倍率より低い値となる。

5. 求職者の動向（新規学卒者を除きパートタイムを含む常用）

新規求職者は1,515人と同+2.2%（+32人）増加し、2か月連続で前年同月を上回った。

希望雇用形態でみると、フルタイム1,039人（同+4.3%、+43人）と前年同月を上回り、パートタイム476人（同▲2.3%、▲11人）と前年同月を下回った。

男女別でみると、男性629人（同+7.9%、+46人）、女性886人（同▲1.6%、▲14人）となっている。

求職前の態様でみると、在職者532人（同+7.5%、+37人）で前年同月を上回り、離職者871人（同+1.2%、+10人）で前年同月を上回った。離職者のうち、事業主都合離職者234人（同±0.0%、±0人）、自己都合離職者596人（同+1.4%、+8人）で前年同月を上回った。無業者は112人（同▲11.8%、▲15人）で前年同月を下回った。

（単位：人）

| | 令和6年2月 | | | 令和5年2月 | | | 対前年同月増減率・差 | | | |
|--------|-------------|-------------|-----|-------------|-------------|-----|---------------|----------------|--------|--------|
| | 計（構成比） | 男 | 女 | 計（構成比） | 男 | 女 | 計（構成比） | 男 | 女 | |
| 全数 | 計 | 1,515 | 629 | 886 | 1,483 | 583 | 900 | 2.2% | 7.9% | ▲1.6% |
| 全数 | 24歳以下 | 89 (5.9%) | 34 | 55 | 112 (7.6%) | 47 | 65 | ▲20.5% (▲1.7P) | ▲27.7% | ▲15.4% |
| | 25～29歳 | 124 (8.2%) | 52 | 72 | 118 (8.0%) | 50 | 68 | 5.1% (+0.2P) | 4.0% | 5.9% |
| | 30～34歳 | 125 (8.3%) | 44 | 81 | 116 (7.8%) | 40 | 76 | 7.8% (+0.4P) | 10.0% | 6.6% |
| | 35～39歳 | 103 (6.8%) | 35 | 68 | 109 (7.3%) | 41 | 68 | ▲5.5% (▲0.6P) | ▲14.6% | 0.0% |
| | 40～44歳 | 150 (9.9%) | 56 | 94 | 167 (11.3%) | 61 | 106 | ▲10.2% (▲1.4P) | ▲8.2% | ▲11.3% |
| | 45～49歳 | 166 (11.0%) | 73 | 93 | 160 (10.8%) | 48 | 112 | 3.8% (+0.2P) | 52.1% | ▲17.0% |
| | 50～54歳 | 181 (11.9%) | 60 | 121 | 185 (12.5%) | 49 | 136 | ▲2.2% (▲0.5P) | 22.4% | ▲11.0% |
| | 55～59歳 | 159 (10.5%) | 53 | 106 | 150 (10.1%) | 58 | 92 | 6.0% (+0.4P) | ▲8.6% | 15.2% |
| | 60～64歳 | 176 (11.6%) | 85 | 91 | 147 (9.9%) | 76 | 71 | 19.7% (+1.7P) | 11.8% | 28.2% |
| 65歳以上 | 242 (16.0%) | 137 | 105 | 219 (14.8%) | 113 | 106 | 10.5% (+1.2P) | 21.2% | ▲0.9% | |
| フルタイム | 計 | 1,039 | 515 | 524 | 996 | 478 | 518 | 4.3% | 7.7% | 1.2% |
| フルタイム | 24歳以下 | 78 (7.5%) | 31 | 47 | 95 (9.5%) | 42 | 53 | ▲17.9% (▲2.0P) | ▲26.2% | ▲11.3% |
| | 25～29歳 | 102 (9.8%) | 50 | 52 | 94 (9.4%) | 48 | 46 | 8.5% (+0.4P) | 4.2% | 13.0% |
| | 30～34歳 | 91 (8.8%) | 41 | 50 | 88 (8.8%) | 39 | 49 | 3.4% (▲0.1P) | 5.1% | 2.0% |
| | 35～39歳 | 76 (7.3%) | 34 | 42 | 76 (7.6%) | 36 | 40 | 0.0% (▲0.3P) | ▲5.6% | 5.0% |
| | 40～44歳 | 114 (11.0%) | 53 | 61 | 119 (11.9%) | 58 | 61 | ▲4.2% (▲1.0P) | ▲8.6% | 0.0% |
| | 45～49歳 | 126 (12.1%) | 67 | 59 | 113 (11.3%) | 44 | 69 | 11.5% (+0.8P) | 52.3% | ▲14.5% |
| | 50～54歳 | 145 (14.0%) | 52 | 93 | 138 (13.9%) | 48 | 90 | 5.1% (+0.1P) | 8.3% | 3.3% |
| | 55～59歳 | 112 (10.8%) | 47 | 65 | 107 (10.7%) | 54 | 53 | 4.7% (+0.0P) | ▲13.0% | 22.6% |
| | 60～64歳 | 113 (10.9%) | 72 | 41 | 91 (9.1%) | 55 | 36 | 24.2% (+1.7P) | 30.9% | 13.9% |
| 65歳以上 | 82 (7.9%) | 68 | 14 | 75 (7.5%) | 54 | 21 | 9.3% (+0.4P) | 25.9% | ▲33.3% | |
| パートタイム | 計 | 476 | 114 | 362 | 487 | 105 | 382 | ▲2.3% | 8.6% | ▲5.2% |
| パートタイム | 24歳以下 | 11 (2.3%) | 3 | 8 | 17 (3.5%) | 5 | 12 | ▲35.3% (▲1.2P) | ▲40.0% | ▲33.3% |
| | 25～29歳 | 22 (4.6%) | 2 | 20 | 24 (4.9%) | 2 | 22 | ▲8.3% (▲0.3P) | 0.0% | ▲9.1% |
| | 30～34歳 | 34 (7.1%) | 3 | 31 | 28 (5.7%) | 1 | 27 | 21.4% (+1.4P) | 200.0% | 14.8% |
| | 35～39歳 | 27 (5.7%) | 1 | 26 | 33 (6.8%) | 5 | 28 | ▲18.2% (▲1.1P) | ▲80.0% | ▲7.1% |
| | 40～44歳 | 36 (7.6%) | 3 | 33 | 48 (9.9%) | 3 | 45 | ▲25.0% (▲2.3P) | 0.0% | ▲26.7% |
| | 45～49歳 | 40 (8.4%) | 6 | 34 | 47 (9.7%) | 4 | 43 | ▲14.9% (▲1.2P) | 50.0% | ▲20.9% |
| | 50～54歳 | 36 (7.6%) | 8 | 28 | 47 (9.7%) | 1 | 46 | ▲23.4% (▲2.1P) | 700.0% | ▲39.1% |
| | 55～59歳 | 47 (9.9%) | 6 | 41 | 43 (8.8%) | 4 | 39 | 9.3% (+1.0P) | 50.0% | 5.1% |
| | 60～64歳 | 63 (13.2%) | 13 | 50 | 56 (11.5%) | 21 | 35 | 12.5% (+1.7P) | ▲38.1% | 42.9% |
| 65歳以上 | 160 (33.6%) | 69 | 91 | 144 (29.6%) | 59 | 85 | 11.1% (+4.0P) | 16.9% | 7.1% | |

| | 新規求職 申込件数 | | 在職者 | | 離職者 | | 事業主都合離職 | | 自己都合離職 | | 無業者 | |
|---------|--------------|--------|--------|-------|--------|--------|---------|-------|--------|-------|--------|-------|
| | 増減率 | | 増減率 | | 増減率 | | 増減率 | | 増減率 | | 増減率 | |
| 平成30年度 | ▲0.9% | 19,242 | ▲2.4% | 4,912 | ▲1.7% | 12,184 | ▲3.0% | 3,261 | ▲1.8% | 8,341 | 7.1% | 2,146 |
| 平成31年度 | ▲2.6% | 18,733 | ▲1.1% | 4,856 | ▲1.8% | 11,966 | 0.0% | 3,261 | ▲2.5% | 8,131 | ▲11.0% | 1,911 |
| 令和2年度 | ▲1.6% | 18,430 | ▲7.8% | 4,475 | 3.7% | 12,404 | 16.0% | 3,783 | ▲1.5% | 8,013 | ▲18.8% | 1,551 |
| 令和3年度 | ▲2.2% | 18,017 | ▲4.7% | 4,265 | ▲2.2% | 12,131 | ▲5.6% | 3,570 | ▲0.4% | 7,980 | 4.5% | 1,621 |
| 令和4年度 | ▲3.5% | 17,380 | 0.6% | 4,291 | ▲4.9% | 11,535 | ▲10.4% | 3,200 | ▲2.1% | 7,815 | ▲4.1% | 1,554 |
| 令和5年2月 | 7.5% | 1,483 | 7.1% | 495 | 6.0% | 861 | 7.3% | 234 | 4.8% | 588 | 21.0% | 127 |
| 令和5年3月 | ▲2.2% | 1,777 | ▲1.6% | 634 | ▲2.2% | 972 | 0.8% | 265 | ▲2.2% | 665 | ▲4.5% | 171 |
| 令和5年4月 | ▲8.5% | 1,761 | ▲20.3% | 291 | ▲6.9% | 1,319 | ▲10.6% | 420 | ▲4.8% | 788 | 6.3% | 151 |
| 令和5年5月 | ▲3.2% | 1,461 | ▲14.9% | 298 | 1.4% | 1,035 | 16.4% | 305 | ▲4.5% | 675 | ▲7.9% | 128 |
| 令和5年6月 | ▲9.5% | 1,304 | ▲5.8% | 326 | ▲10.9% | 852 | 0.9% | 228 | ▲14.5% | 591 | ▲9.4% | 126 |
| 令和5年7月 | ▲11.9% | 1,165 | ▲4.0% | 287 | ▲15.8% | 771 | ▲34.6% | 166 | ▲10.0% | 570 | ▲0.9% | 107 |
| 令和5年8月 | ▲5.0% | 1,351 | 1.0% | 316 | ▲7.4% | 877 | ▲38.0% | 150 | 3.4% | 695 | ▲2.5% | 158 |
| 令和5年9月 | 8.3% | 1,345 | 16.1% | 325 | 4.5% | 881 | 3.4% | 180 | 3.6% | 654 | 16.8% | 139 |
| 令和5年10月 | 1.9% | 1,314 | 12.8% | 326 | ▲3.1% | 862 | 12.4% | 208 | ▲7.3% | 612 | 13.5% | 126 |
| 令和5年11月 | ▲2.8% | 1,219 | 7.8% | 290 | ▲5.6% | 824 | 2.0% | 249 | ▲8.6% | 550 | ▲6.3% | 105 |
| 令和5年12月 | ▲1.4% | 1,160 | ▲4.9% | 254 | ▲2.3% | 797 | ▲14.8% | 265 | 5.0% | 507 | 16.0% | 109 |
| 令和6年1月 | 1.6% | 1,562 | 10.9% | 426 | 0.3% | 1,026 | ▲6.9% | 310 | 2.7% | 673 | ▲15.4% | 110 |
| 令和6年2月 | 2.2% | 1,515 | 7.5% | 532 | 1.2% | 871 | 0.0% | 234 | 1.4% | 596 | ▲11.8% | 112 |

※平成16年11月から求職申込書における「性別」欄の記載が任意となったことに伴い、男女別の合計は全体の値と必ずしも一致しない。

※理由不明のものが存在するため、内訳と必ずしも一致しない。無業者には、家事・育児従業者、離職後1年を超える者を含む。

※ハローワークインターネットサービスの機能拡充に伴う令和3年9月以降の数値の取扱いについては、表紙の(注)を参照。

6. 施設別職業紹介状況

[施設別有効求人倍率の推移]

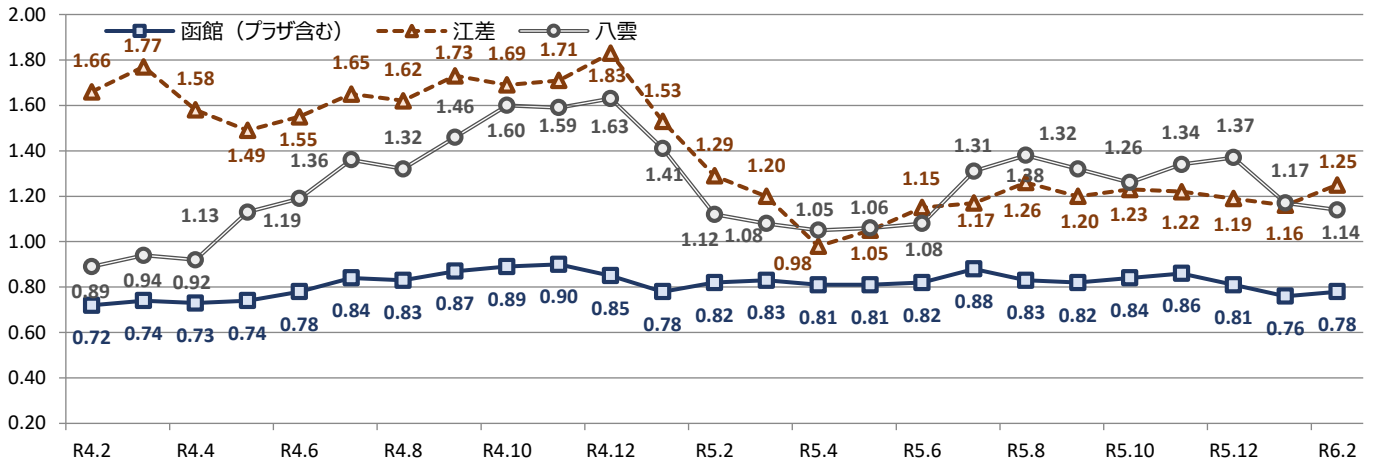

| | 令和6年2月 | | | | 令和5年2月 | | | 今年度 累計 | 前年度 累計 | 増減率 |
|--|--------|-----|-------|--------|--------|-------|--------|-----------|-----------|-----|
| | 常用計 | 増減率 | フルタイム | パートタイム | 常用計 | フルタイム | パートタイム | | | |

[函館]

| | | | | | | | | | | |
|--------------|-------|-------|-------|-------|-------|-------|-------|--------|--------|-------|
| 新規求人数 (人) | 1,848 | ▲9.9% | 1,129 | 719 | 2,051 | 1,179 | 872 | 21,092 | 21,771 | ▲3.1% |
| 月間有効求人数 (人) | 5,307 | ▲2.9% | 3,403 | 1,904 | 5,468 | 3,297 | 2,171 | *5,347 | *5,504 | ▲2.8% |
| 充足数 (件) | 312 | 9.9% | 202 | 110 | 284 | 169 | 115 | 3,206 | 3,082 | 4.0% |
| 新規求職申込件数 (件) | 1,145 | 3.9% | 794 | 351 | 1,102 | 755 | 347 | 11,376 | 11,576 | ▲1.7% |
| 月間有効求職者数 (人) | 5,765 | 2.8% | 3,724 | 2,041 | 5,609 | 3,667 | 1,942 | *5,508 | *5,594 | ▲1.5% |
| 紹介件数 (件) | 889 | 11.0% | 558 | 331 | 801 | 509 | 292 | 7,551 | 7,671 | ▲1.6% |
| 就職件数 (件) | 277 | 22.0% | 180 | 97 | 227 | 133 | 94 | 2,745 | 2,613 | 5.1% |

[ハローワークプラザはこだて]

| | | | | | | | | | | |
|--------------|-------|--------|-----|-----|-------|-----|-----|--------|--------|--------|
| 新規求職申込件数 (件) | 260 | ▲5.1% | 171 | 89 | 274 | 173 | 101 | 2,566 | 2,847 | ▲9.9% |
| 月間有効求職者数 (人) | 1,004 | ▲4.5% | 639 | 365 | 1,051 | 638 | 413 | *1,016 | *1,133 | ▲10.4% |
| 紹介件数 (件) | 210 | ▲12.9% | 134 | 76 | 241 | 136 | 105 | 1,755 | 2,089 | ▲16.0% |
| 就職件数 (件) | 63 | 0.0% | 44 | 19 | 63 | 38 | 25 | 646 | 655 | ▲1.4% |

[江差]

| | | | | | | | | | | |
|--------------|-----|--------|-----|----|-----|-----|----|-------|-------|--------|
| 新規求人数 (人) | 133 | 0.0% | 106 | 27 | 133 | 86 | 47 | 1,198 | 1,638 | ▲26.9% |
| 月間有効求人数 (人) | 303 | ▲15.4% | 243 | 60 | 358 | 263 | 95 | *306 | *437 | ▲30.0% |
| 充足数 (件) | 9 | ▲30.8% | 6 | 3 | 13 | 8 | 5 | 144 | 147 | ▲2.0% |
| 新規求職申込件数 (件) | 40 | ▲20.0% | 28 | 12 | 50 | 31 | 19 | 521 | 564 | ▲7.6% |
| 月間有効求職者数 (人) | 243 | ▲12.3% | 160 | 83 | 277 | 191 | 86 | *263 | *273 | ▲3.6% |
| 紹介件数 (件) | 24 | ▲60.0% | 15 | 9 | 60 | 28 | 32 | 317 | 327 | ▲3.1% |
| 就職件数 (件) | 14 | ▲12.5% | 10 | 4 | 16 | 10 | 6 | 171 | 149 | 14.8% |

[八雲]

| | | | | | | | | | | |
|--------------|-----|-------|-----|-----|-----|-----|-----|-------|-------|-------|
| 新規求人数 (人) | 155 | 40.9% | 112 | 43 | 110 | 70 | 40 | 1,553 | 1,493 | 4.0% |
| 月間有効求人数 (人) | 390 | 17.8% | 290 | 100 | 331 | 243 | 88 | *391 | *395 | ▲1.0% |
| 充足数 (件) | 20 | 17.6% | 9 | 11 | 17 | 9 | 8 | 205 | 213 | ▲3.8% |
| 新規求職申込件数 (件) | 70 | 22.8% | 46 | 24 | 57 | 37 | 20 | 694 | 616 | 12.7% |
| 月間有効求職者数 (人) | 342 | 15.9% | 200 | 142 | 295 | 179 | 116 | *320 | *301 | 6.2% |
| 紹介件数 (件) | 45 | 7.1% | 20 | 25 | 42 | 17 | 25 | 432 | 454 | ▲4.8% |
| 就職件数 (件) | 27 | 22.7% | 10 | 17 | 22 | 12 | 10 | 252 | 261 | ▲3.4% |

※プラザはこだてでは求人の受理は行っておりません。

※有効求職者数及び有効求人数の累計欄は平均値。

※ハローワークインターネットサービスの機能拡充に伴う令和3年9月以降の数値の取扱いについては、表紙の(注)を参照。

7. 職業別求人・求職バランスシート (新規学卒者を除きパートタイムを含む常用)

有効求人数
有効求職者数

有効求人倍率

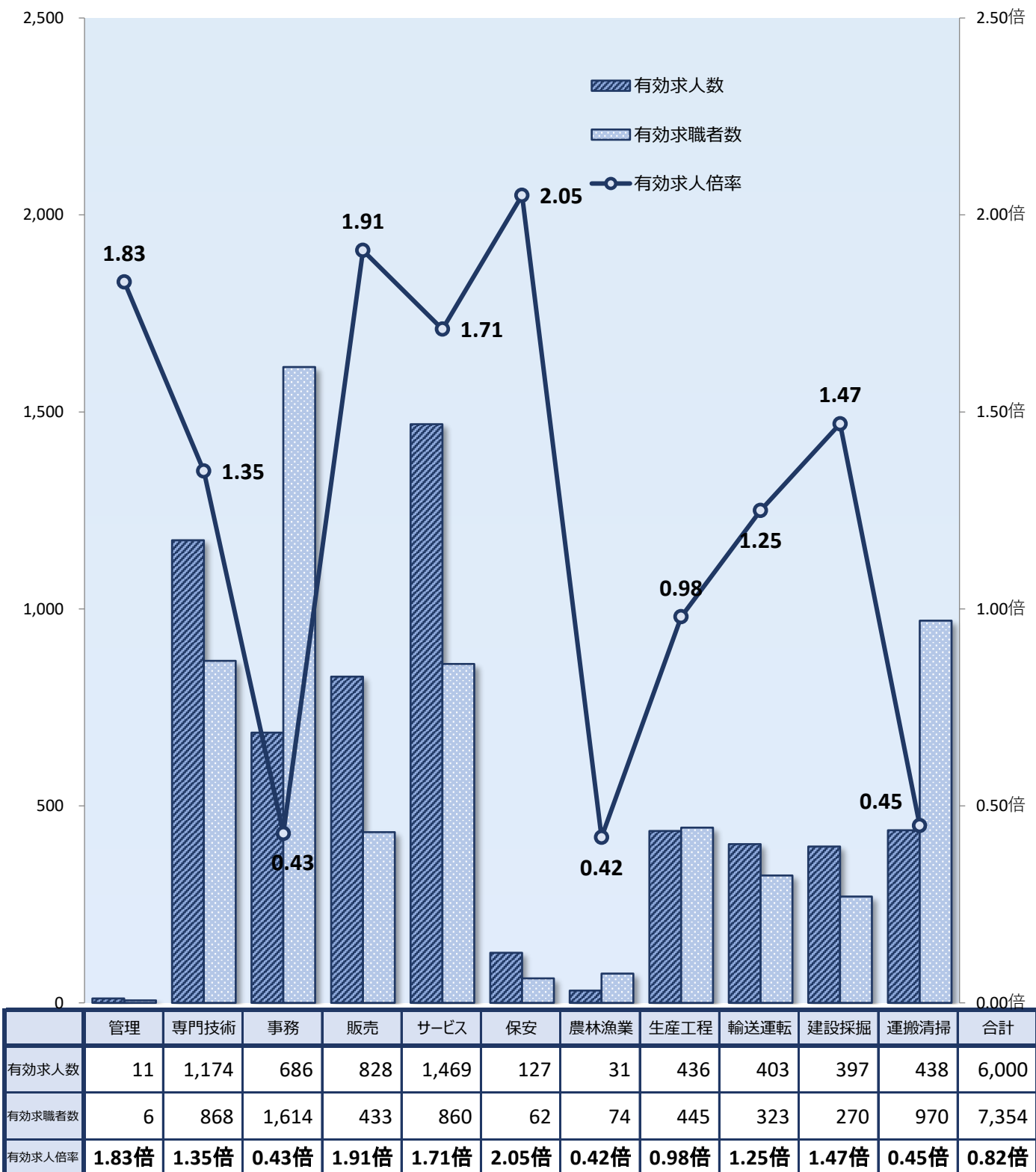

※新規学校卒業者を除きパートタイムを含む常用雇用状況を表示

※職業分類は、平成21年12月改定の「日本標準職業分類」に基づく区分

※令和2年1月から求職者の希望職種に「検討中」を選択できるようになったことに伴い、職種別の合計は全体の値と一致しない。

※有効求人倍率は、有効求人数÷有効求職者数で、求職者1人あたりの求人数を表す。

また、分母である有効求職者数が0の場合は、求人倍率が計算できないため、求人数÷1として表示。

※ハローワークインターネットサービスの機能拡充に伴う令和3年9月以降の数値の取扱いについては、表紙の(注)を参照。

8. 職業別求人・求職・賃金状況（新規学卒者を除きパートタイムを含む常用）

| | 月間有効 求人倍率 | 月間有効 求人数 | 月間有効 求職者数 | 一般 | | パート | |
|----------------|--------------|--------------|--------------|----------------|----------------|--------------|--------------|
| | | | | 求人賃金 | 求職希望賃金 | 求人賃金 | 求職希望賃金 |
| 職業計 | 0.82 | 6,000 | 7,354 | 200,231 | 202,370 | 1,097 | 1,002 |
| 管理的職業 | 1.83 | 11 | 6 | 215,133 | 235,000 | - | - |
| 専門的・技術的職業 | 1.35 | 1,174 | 868 | 222,586 | 223,611 | 1,516 | 1,168 |
| 開発・製造技術者 | 0.66 | 21 | 32 | 201,000 | 216,667 | - | - |
| 建築・土木・測量技術者 | 6.40 | 192 | 30 | 251,960 | 303,333 | 1,100 | - |
| 情報処理・通信技術者 | 1.48 | 71 | 48 | 226,205 | 233,333 | - | - |
| 医師、薬剤師等 | 3.00 | 36 | 12 | 425,612 | 325,000 | 2,017 | 2,500 |
| 看護師、保健師等 | 1.19 | 335 | 281 | 209,860 | 236,341 | 1,305 | 1,215 |
| 医療技術者、栄養士等 | 1.57 | 165 | 105 | 212,066 | 198,824 | 1,270 | 1,220 |
| 保育士、福祉相談員等 | 1.02 | 240 | 235 | 202,046 | 190,500 | 1,132 | 996 |
| 事務的職業 | 0.43 | 686 | 1,614 | 176,647 | 173,898 | 1,041 | 973 |
| 一般事務員 | 0.39 | 559 | 1,427 | 173,467 | 172,314 | 1,040 | 974 |
| 会計・経理事務員 | 0.64 | 47 | 74 | 180,546 | 182,308 | 1,021 | 980 |
| 営業・販売事務員 | 1.05 | 23 | 22 | 188,143 | 160,000 | 960 | 960 |
| 販売の職業 | 1.91 | 828 | 433 | 198,985 | 194,595 | 983 | 971 |
| 販売店員、訪問販売員 | 2.06 | 689 | 335 | 186,746 | 183,462 | 983 | 970 |
| 保険外交員、サービス外交員 | 4.40 | 22 | 5 | 219,796 | - | 970 | 980 |
| 営業員 | 1.26 | 117 | 93 | 207,769 | 220,909 | 1,000 | - |
| サービスの職業 | 1.71 | 1,469 | 860 | 181,372 | 193,119 | 1,016 | 986 |
| ホームヘルパー、ケアワーカー | 1.78 | 528 | 297 | 178,458 | 183,721 | 1,045 | 1,063 |
| 看護助手、歯科助手等 | 2.65 | 82 | 31 | 168,704 | 173,750 | 982 | 960 |
| 調理人、調理見習 | 1.51 | 320 | 212 | 187,540 | 207,222 | 999 | 963 |
| 給仕、接客サービス員 | 2.10 | 385 | 183 | 192,574 | 189,286 | 1,006 | 967 |
| マンション、駐車場等管理人 | 0.48 | 16 | 33 | 240,000 | 250,000 | 1,095 | 980 |
| 保安の職業 | 2.05 | 127 | 62 | 164,480 | 185,455 | 1,057 | 960 |
| 警備員 | 2.05 | 127 | 62 | 164,480 | 185,455 | 1,057 | 960 |
| 農林漁業の職業 | 0.42 | 31 | 74 | 197,025 | 180,000 | 1,036 | 976 |
| 生産工程の職業 | 0.98 | 436 | 445 | 179,063 | 212,333 | 992 | 999 |
| 生産機械制御・監視員 | 0.13 | 2 | 15 | 175,000 | 180,000 | - | - |
| 金属加工、溶接・溶断工 | 1.28 | 60 | 47 | 192,911 | 203,636 | - | 1,000 |
| その他の製造加工作業員 | 0.90 | 233 | 260 | 174,134 | 211,613 | 992 | 987 |
| 機械組立工 | 0.97 | 30 | 31 | 170,805 | 212,500 | - | - |
| 整備工・修理工 | 2.17 | 89 | 41 | 181,057 | 215,714 | - | - |
| 製品検査工 | 1.22 | 11 | 9 | 182,625 | 250,000 | - | - |
| 塗装、CADオペレーター | 0.26 | 11 | 42 | 165,000 | 230,000 | - | 1,200 |
| 輸送、機械運転の職業 | 1.25 | 403 | 323 | 218,241 | 233,966 | 1,088 | 973 |
| 自動車運転手 | 1.47 | 299 | 203 | 199,343 | 224,324 | 1,088 | 970 |
| ボイラー・建設機械運転工 | 0.86 | 76 | 88 | 254,506 | 266,250 | - | 1,000 |
| 建設・採掘の職業 | 1.47 | 397 | 270 | 225,063 | 295,283 | - | 1,080 |
| 型枠大工、とび工 | 2.34 | 89 | 38 | 203,502 | 245,455 | - | - |
| 大工・左官 | 1.11 | 68 | 61 | 209,870 | 254,286 | - | - |
| 電気工事、電気配線工 | 1.94 | 66 | 34 | 230,650 | 216,667 | - | - |
| 建設・土木作業員 | 1.26 | 172 | 137 | 234,188 | 340,345 | - | 1,080 |
| 運搬・清掃・包装の職業 | 0.45 | 438 | 970 | 181,990 | 191,013 | 1,039 | 972 |
| 運搬、配達、倉庫作業員 | 0.59 | 115 | 195 | 190,070 | 206,667 | 990 | 966 |
| 清掃作業員 | 0.87 | 200 | 231 | 185,283 | 170,000 | 1,031 | 961 |
| 包装作業員 | 1.06 | 19 | 18 | 168,630 | 145,000 | 980 | 960 |
| 選別作業員、軽作業員 | 0.20 | 104 | 526 | 176,094 | 183,929 | 1,095 | 979 |

※新規学校卒業者を除くパート含む常用雇用状況を表示

※職業分類は、平成21年12月改定の「日本標準職業分類」に基づく区分

※分母である有効求職者数が0の場合は、求人倍率が計算できないため、求人数÷1として表示

※新規求人賃金は当月にハローワークに申し込まれた新規求人の下限賃金の平均額を表示

※新規求職希望賃金は当月にハローワークに申し込まれた新規求職の希望賃金の平均額を表示

※ハローワークインターネットサービスの機能拡充に伴う令和3年9月以降の数値の取扱いについては、表紙の(注)を参照

9.雇用保険関係主要指標

| 年度計 | 月未適用事業所数 | | 被保険者数（特例、日雇を除く） | | | | | | 一般求職者給付基本手当（基本分） | | | | 高年齢求職者給付金 | | 特例一時金 | | 就職促進給付のうち再就職手当 | | |
|-------|----------|-------|-----------------|-------|--------|--------|---------|--------|------------------|----------|--------|---------|-----------|-------|--------|-------|----------------|-------|--------|
| | 増減率 | 増減率 | 月末被保険者数 | | 資格喪失者数 | | うち事業主都合 | | | 受給資格決定件数 | | 受給者実人員 | | 受給者数 | | 受給者数 | | 支給人員 | |
| | | | 増減率 | 増減率 | 増減率 | 増減率 | 増減率 | 構成比 | 増減率 | 増減率 | 増減率 | 増減率 | 増減率 | 増減率 | 増減率 | 増減率 | 増減率 | 増減率 | |
| 26年度 | *8,147 | ▲0.9% | *92,206 | 0.9% | 17,275 | 1.0% | 1,245 | ▲19.1% | 7.2% | 6,348 | ▲2.6% | *1,862 | ▲6.6% | 781 | 15.4% | 7,580 | ▲4.6% | 1,497 | ▲3.4% |
| 27年度 | *8,085 | ▲0.8% | *94,284 | 2.3% | 17,039 | ▲1.4% | 1,429 | 14.8% | 8.4% | 6,089 | ▲4.1% | *1,739 | ▲6.6% | 857 | 9.7% | 6,730 | ▲11.2% | 1,685 | 12.6% |
| 28年度 | *8,096 | 0.1% | *95,973 | 1.8% | 17,226 | 1.1% | 1,476 | 3.3% | 8.6% | 5,725 | ▲6.0% | *1,580 | ▲9.1% | 919 | 7.2% | 5,806 | ▲13.7% | 1,596 | ▲5.3% |
| 29年度 | *8,116 | 0.2% | *97,882 | 2.0% | 18,385 | 6.7% | 1,137 | ▲23.0% | 6.2% | 5,564 | ▲2.8% | *1,571 | ▲0.6% | 1,031 | 12.2% | 4,987 | ▲14.1% | 1,600 | 0.3% |
| 30年度 | *8,115 | 0.0% | *98,215 | 0.3% | 17,831 | ▲3.0% | 1,489 | 31.0% | 8.4% | 5,555 | ▲0.2% | *1,484 | ▲5.5% | 1,248 | 21.0% | 4,618 | ▲7.4% | 1,633 | 2.1% |
| 1年度 | *8,005 | ▲1.4% | *98,789 | 0.6% | 17,786 | ▲0.3% | 1,621 | 8.9% | 9.1% | 5,360 | ▲3.5% | *18,620 | 1154.7% | 1,278 | 2.4% | 4,212 | ▲8.8% | 1,764 | 8.0% |
| 2年度 | *7,849 | ▲1.9% | *98,820 | 0.0% | 16,768 | ▲5.7% | 1,519 | ▲6.3% | 9.1% | 5,691 | 6.2% | *21,401 | 14.9% | 1,495 | 17.0% | 3,767 | ▲10.6% | 1,479 | ▲16.2% |
| 3年度 | *7,819 | ▲0.4% | *97,591 | ▲1.2% | 16,866 | 0.6% | 1,245 | ▲18.0% | 7.4% | 5,030 | ▲11.6% | *19,838 | ▲7.3% | 1,567 | 4.8% | 3,514 | ▲6.7% | 1,261 | ▲14.7% |
| 4月 | 7,814 | ▲1.0% | 97,921 | ▲0.8% | 3,121 | ▲4.3% | 178 | ▲45.4% | 5.7% | 756 | 4.1% | 1,623 | 12.1% | 283 | 66.5% | 493 | 4.2% | 126 | ▲19.2% |
| 5月 | 7,828 | ▲0.9% | 98,327 | ▲1.0% | 1,282 | ▲8.0% | 75 | ▲63.2% | 5.9% | 465 | ▲30.7% | 1,727 | 2.3% | 223 | ▲7.9% | 91 | ▲16.5% | 141 | ▲6.0% |
| 6月 | 7,833 | ▲0.7% | 98,448 | ▲1.0% | 1,198 | 4.2% | 64 | ▲60.2% | 5.3% | 376 | ▲28.0% | 1,799 | ▲5.8% | 106 | ▲26.4% | 62 | ▲34.7% | 142 | 10.1% |
| 7月 | 7,839 | ▲0.7% | 98,256 | ▲1.1% | 1,299 | ▲5.0% | 79 | ▲35.8% | 6.1% | 410 | ▲6.8% | 1,759 | ▲8.9% | 108 | ▲18.2% | 125 | 13.6% | 142 | ▲20.2% |
| 8月 | 7,842 | ▲0.7% | 98,017 | ▲1.3% | 1,241 | 19.7% | 85 | 25.0% | 6.8% | 380 | ▲23.7% | 1,791 | ▲11.2% | 80 | ▲13.0% | 32 | ▲13.5% | 77 | ▲6.1% |
| 9月 | 7,748 | ▲1.0% | 97,708 | ▲1.4% | 1,264 | 6.8% | 109 | 38.0% | 8.6% | 400 | ▲5.0% | 1,707 | ▲14.7% | 102 | 18.6% | 39 | ▲9.3% | 83 | ▲37.1% |
| 10月 | 7,818 | ▲0.1% | 97,705 | ▲1.0% | 1,347 | ▲13.0% | 69 | ▲49.6% | 5.1% | 401 | ▲23.5% | 1,645 | ▲13.6% | 99 | ▲5.7% | 18 | ▲10.0% | 113 | ▲18.7% |
| 11月 | 7,818 | 0.1% | 97,577 | ▲1.2% | 1,178 | 6.8% | 141 | 45.4% | 12.0% | 366 | 0.3% | 1,654 | ▲8.2% | 108 | 24.1% | 44 | ▲10.2% | 104 | ▲18.1% |
| 12月 | 7,821 | 0.1% | 97,397 | ▲1.3% | 1,077 | 3.7% | 119 | 24.0% | 11.0% | 305 | ▲1.0% | 1,558 | ▲9.8% | 102 | 6.3% | 197 | ▲14.0% | 78 | ▲45.5% |
| 1月 | 7,817 | 0.1% | 96,753 | ▲1.5% | 1,429 | 10.7% | 107 | 44.6% | 7.5% | 435 | 1.4% | 1,573 | ▲4.6% | 143 | 25.4% | 1,333 | 1.1% | 64 | 8.5% |
| 2月 | 7,821 | 0.1% | 96,578 | ▲1.6% | 1,102 | 4.6% | 134 | 94.2% | 12.2% | 364 | 4.9% | 1,533 | ▲7.9% | 120 | ▲1.6% | 796 | ▲13.3% | 77 | ▲8.3% |
| 3月 | 7,828 | 0.1% | 96,409 | ▲1.8% | 1,328 | ▲1.0% | 85 | 0.0% | 6.4% | 372 | ▲15.5% | 1,469 | ▲11.6% | 93 | ▲11.4% | 284 | ▲22.4% | 114 | 14.0% |
| 4年度 | *7,795 | ▲0.3% | *96,300 | ▲1.3% | 17,059 | 1.1% | 1,130 | ▲9.2% | 6.6% | 5,056 | 0.5% | *18,426 | ▲7.1% | 1,625 | 3.7% | 3,213 | ▲8.6% | 1,385 | 9.8% |
| 4月 | 7,815 | 0.0% | 96,258 | ▲1.7% | 2,936 | ▲5.9% | 199 | 11.8% | 6.8% | 680 | ▲10.1% | 1,470 | ▲9.4% | 162 | ▲42.8% | 407 | ▲17.4% | 114 | ▲9.5% |
| 5月 | 7,826 | 0.0% | 96,827 | ▲1.5% | 1,357 | 5.9% | 80 | 6.7% | 5.9% | 469 | 0.9% | 1,406 | ▲18.6% | 308 | 38.1% | 113 | 24.2% | 142 | 0.7% |
| 6月 | 7,830 | 0.0% | 97,093 | ▲1.4% | 1,288 | 7.5% | 98 | 53.1% | 7.6% | 393 | 4.5% | 1,606 | ▲10.7% | 126 | 18.9% | 44 | ▲29.0% | 134 | ▲5.6% |
| 7月 | 7,831 | ▲0.1% | 96,905 | ▲1.4% | 1,371 | 5.5% | 97 | 22.8% | 7.1% | 489 | 19.3% | 1,580 | ▲10.2% | 127 | 17.6% | 89 | ▲28.8% | 131 | ▲7.7% |
| 8月 | 7,830 | ▲0.2% | 96,841 | ▲1.2% | 1,253 | 1.0% | 94 | 10.6% | 7.5% | 432 | 13.7% | 1,768 | ▲1.3% | 116 | 45.0% | 48 | 50.0% | 110 | 42.9% |
| 9月 | 7,777 | 0.4% | 96,554 | ▲1.2% | 1,195 | ▲5.5% | 43 | ▲60.6% | 3.6% | 370 | ▲7.5% | 1,639 | ▲4.0% | 115 | 12.7% | 38 | ▲2.6% | 115 | 38.6% |
| 10月 | 7,774 | ▲0.6% | 96,381 | ▲1.4% | 1,401 | 4.0% | 92 | 33.3% | 6.6% | 381 | ▲5.0% | 1,535 | ▲6.7% | 77 | ▲22.2% | 12 | ▲33.3% | 108 | ▲4.4% |
| 11月 | 7,769 | ▲0.6% | 96,242 | ▲1.4% | 1,257 | 6.7% | 80 | ▲43.3% | 6.4% | 373 | 1.9% | 1,579 | ▲4.5% | 106 | ▲1.9% | 36 | ▲18.2% | 144 | 38.5% |
| 12月 | 7,774 | ▲0.6% | 96,179 | ▲1.3% | 1,033 | ▲4.1% | 71 | ▲40.3% | 6.9% | 310 | 1.6% | 1,432 | ▲8.1% | 89 | ▲12.7% | 177 | ▲10.2% | 134 | 71.8% |
| 1月 | 7,768 | ▲0.6% | 95,650 | ▲1.1% | 1,391 | ▲2.7% | 75 | ▲29.9% | 5.4% | 390 | ▲10.3% | 1,532 | ▲2.6% | 131 | ▲8.4% | 1,244 | ▲6.7% | 75 | 17.2% |
| 2月 | 7,772 | ▲0.6% | 95,401 | ▲1.2% | 1,198 | 8.7% | 89 | ▲33.6% | 7.4% | 363 | ▲0.3% | 1,435 | ▲6.4% | 129 | 7.5% | 722 | ▲9.3% | 75 | ▲2.6% |
| 3月 | 7,778 | ▲0.6% | 95,266 | ▲1.2% | 1,379 | 3.8% | 112 | 31.8% | 8.1% | 406 | 9.1% | 1,444 | ▲1.7% | 139 | 49.5% | 283 | ▲0.4% | 103 | ▲9.6% |
| 5年度 | | | | | | | | | | | | | | | | | | | |
| 4月 | 7,779 | ▲0.5% | 95,374 | ▲0.9% | 2,851 | ▲2.9% | 223 | 12.1% | 7.8% | 641 | ▲5.7% | 1,446 | ▲1.6% | 198 | 22.2% | 361 | ▲11.3% | 108 | ▲5.3% |
| 5月 | 7,773 | ▲0.7% | 95,780 | ▲1.1% | 1,304 | ▲3.9% | 103 | 28.8% | 7.9% | 511 | 9.0% | 1,607 | 14.3% | 223 | ▲27.6% | 112 | ▲0.9% | 149 | 4.9% |
| 6月 | 7,763 | ▲0.9% | 95,888 | ▲1.2% | 1,181 | ▲8.3% | 67 | ▲31.6% | 5.7% | 385 | ▲2.0% | 1,646 | 2.5% | 152 | 20.6% | 46 | 4.5% | 148 | 10.4% |
| 7月 | 7,754 | ▲1.0% | 95,896 | ▲1.0% | 1,200 | ▲12.5% | 63 | ▲35.1% | 5.3% | 356 | ▲27.2% | 1,723 | 9.1% | 89 | ▲29.9% | 95 | 6.7% | 132 | 0.8% |
| 8月 | 7,746 | ▲1.1% | 95,907 | ▲1.0% | 1,228 | ▲2.0% | 85 | ▲9.6% | 6.9% | 407 | ▲5.8% | 1,731 | ▲2.1% | 95 | ▲18.1% | 34 | ▲29.2% | 127 | 15.5% |
| 9月 | 7,682 | ▲1.2% | 95,870 | ▲0.7% | 1,283 | 7.4% | 123 | 186.0% | 9.6% | 418 | 13.0% | 1,627 | ▲0.7% | 127 | 10.4% | 16 | ▲57.9% | 98 | ▲14.8% |
| 10月 | 7,685 | ▲1.1% | 95,954 | ▲0.4% | 1,393 | ▲0.6% | 198 | 115.2% | 14.2% | 393 | 3.1% | 1,645 | 7.2% | 118 | 53.2% | 32 | 166.7% | 110 | 1.9% |
| 11月 | 7,678 | ▲1.2% | 95,953 | ▲0.3% | 1,151 | ▲8.4% | 61 | ▲23.8% | 5.3% | 357 | ▲4.3% | 1,597 | 1.1% | 115 | 8.5% | 62 | 72.2% | 119 | ▲17.4% |
| 12月 | 7,673 | ▲1.3% | 95,779 | ▲0.4% | 1,107 | 7.2% | 61 | ▲14.1% | 5.5% | 277 | ▲10.6% | 1,516 | 5.9% | 85 | ▲4.5% | 186 | 5.1% | 139 | 3.7% |
| 1月 | 7,678 | ▲1.2% | 95,320 | ▲0.3% | 1,439 | 3.5% | 107 | 42.7% | 7.4% | 399 | 2.3% | 1,584 | 3.4% | 111 | ▲15.3% | 1,198 | ▲3.7% | 61 | ▲18.7% |
| 2月 | 7,676 | ▲1.2% | 95,285 | ▲0.1% | 1,117 | ▲6.8% | 77 | ▲13.5% | 6.9% | 364 | 0.3% | 1,532 | 6.8% | 154 | 19.4% | 614 | ▲15.0% | 96 | 28.0% |
| 3月 | | | | | | | | | | | | | | | | | | | |
| 今年度累計 | *7,717 | ▲1.0% | *95,728 | ▲0.7% | 15,254 | ▲2.7% | 1,168 | 14.7% | 7.7% | 4,508 | ▲3.1% | *17,654 | 4.0% | 1,467 | ▲1.3% | 2,756 | ▲5.9% | 1,287 | 0.4% |
| 前年度累計 | *7,797 | ▲0.3% | *96,394 | ▲1.3% | 15,680 | 0.9% | 1,018 | ▲12.2% | 6.5% | 4,650 | ▲0.2% | *16,982 | ▲7.6% | 1,486 | 0.8% | 2,930 | ▲9.3% | 1,282 | 11.8% |

※適用事業所数、月末被保険者数及び受給者実人員の年度計は年度間月平均値である。
 ※就職促進給付のうち再就職手当の値には常用就職支度手当を含む。