

【職業別】求人・求職バランスシート(パート除く常用)

ハローワーク室蘭
パート除く常用

〔令和6年2月内容〕

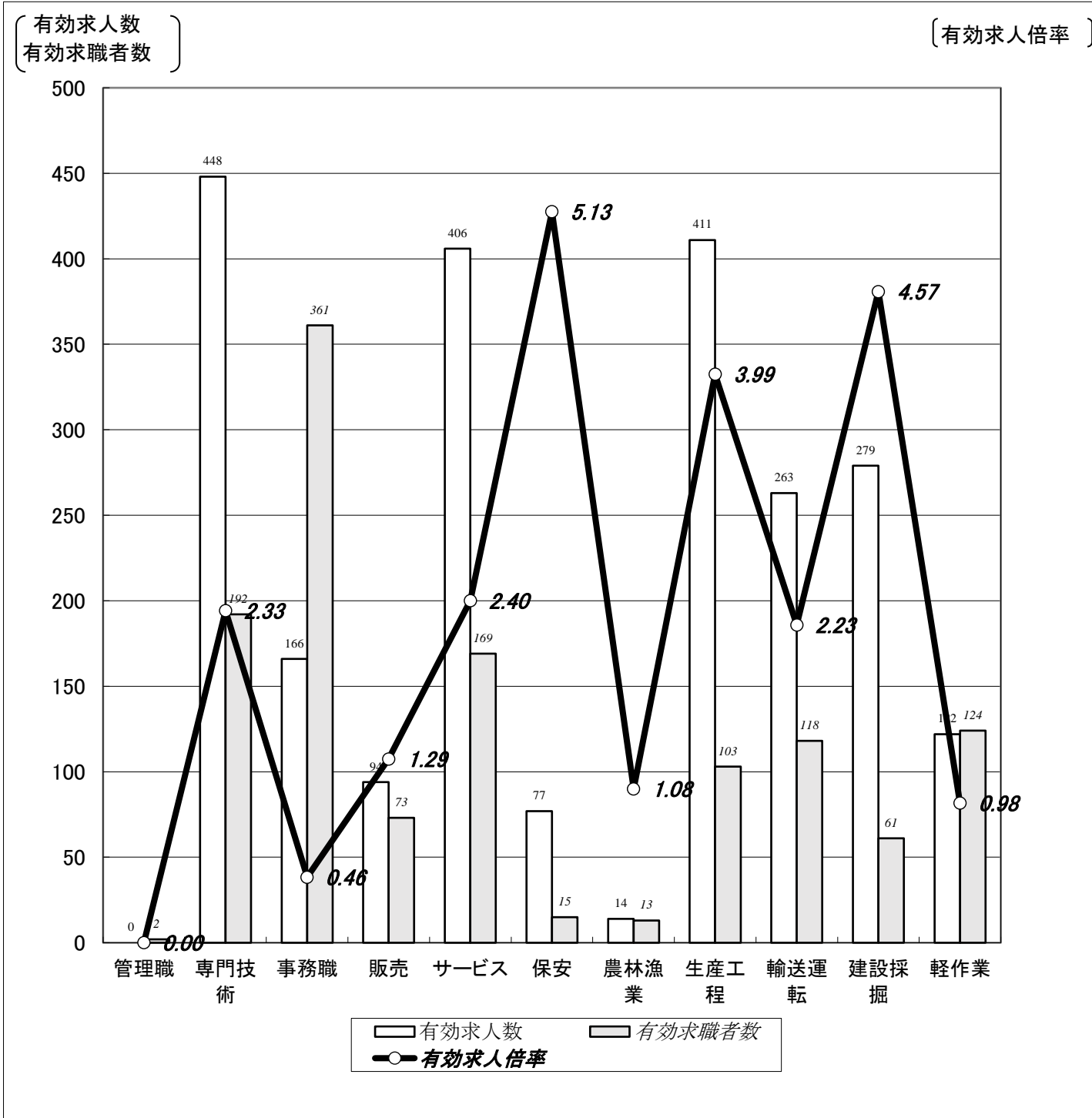

	職業計	管理職	専門技術	事務職	販売	サービス	保安	農林漁業	生産工程	輸送運転	建設採掘	軽作業
有効求人数	2,280	0	448	166	94	406	77	14	411	263	279	122
有効求職者数	1,542	2	192	361	73	169	15	13	103	118	61	124
有効求人倍率	1.48	0.00	2.33	0.46	1.29	2.40	5.13	1.08	3.99	2.23	4.57	0.98

(注) 1.パート、新規学校卒業者を除く常用雇用状況を表示。

2.有効求人倍率は、有効求人数÷有効求職者数で、求職者1人あたりの求人数を表す。

また、分母である有効求職者数が0の場合は、求人倍率が計算できないため、求人数÷1として表示。

3.ハローワークインターネットサービスの機能拡充に伴い、令和3年9月以降の数値には、ハローワークに来所せず、オンライン上で求職登録した求職者数が含まれている。

【職業別】求人・求職・賃金状況(パート除く常用)

ハローワーク室蘭

(単位:人、倍、円)

[令和6年2月内容]

	新規求人数	月間 有効求人数	新規求職 申込件数	月間 有効求職者数	有効求人倍率	新規求人賃金	新規求職 希望賃金
職業計	816	2,280	424	1,542	1.48	195,327	193,143
管理的職業	0	0	0	2	0.00	0	0
専門的・技術的職業	144	448	58	192	2.33	213,172	209,123
開発・製造技術者	2	9	4	12	0.75	171,500	215,000
建築・土木・測量技術者	30	88	1	9	9.78	246,470	400,000
情報処理・通信技術者	1	4	0	8	0.50	250,000	0
医師、薬剤師等	8	28	0	1	28.00	308,152	0
看護師、保健師等	45	134	22	57	2.35	216,455	223,333
医療技術者、栄養士等	23	77	9	24	3.21	202,148	211,111
保育士、福祉相談員等	28	96	15	57	1.68	180,694	183,750
事務的職業	76	166	96	361	0.46	176,607	178,444
一般事務員	54	121	88	322	0.38	166,881	170,843
会計・経理事務員	9	20	3	20	1.00	178,502	275,000
営業・販売事務員	1	7	2	6	1.17	250,000	250,000
販売の職業	24	94	21	73	1.29	184,879	197,500
販売店員、訪問販売員	11	25	16	54	0.46	178,756	185,833
保険外交員、サービス外交員	2	4	0	2	2.00	162,630	0
営業員	11	65	5	17	3.82	198,095	232,500
サービスの職業	154	406	51	169	2.40	185,383	165,000
ホームヘルパー、ケアワーカー	74	191	18	62	3.08	180,888	170,000
看護助手、歯科助手等	11	50	4	18	2.78	173,580	142,500
調理人、調理見習	25	67	9	39	1.72	181,293	166,250
給仕、接客サービス員	24	50	11	29	1.72	196,566	164,545
マンション、駐車場等管理人	0	4	1	3	1.33	0	150,000
保安の職業	5	77	0	15	5.13	166,640	0
警備員	5	77	0	15	5.13	166,640	0
農林漁業の職業	10	14	1	13	1.08	199,741	200,000
生産工程の職業	166	411	26	103	3.99	193,830	209,130
生産機械制御・監視員	18	55	1	4	13.75	196,128	250,000
金属加工、溶接・溶断工	30	76	10	37	2.05	205,253	205,556
その他の製造加工作業員	29	58	6	26	2.23	181,663	182,000
機械組立工	4	20	5	14	1.43	181,333	180,000
整備工・修理工	72	167	3	12	13.92	193,645	260,000
製品検査工	3	19	0	2	9.50	191,800	0
塗装、CADオペレーター	10	16	1	8	2.00	188,967	300,000
輸送・機械運転の職業	93	263	37	118	2.23	194,691	193,784
自動車運転手	78	183	31	82	2.23	196,424	195,484
ボイラー・建設機械運転工	14	75	5	28	2.68	186,925	186,000
建設・採掘の職業	103	279	16	61	4.57	208,299	237,333
型枠大工、とび工	28	68	5	19	3.58	208,006	280,000
大工・左官	8	49	4	16	3.06	207,520	195,000
電気工事、電気配線工	13	45	1	6	7.50	188,713	200,000
建設・土木作業員	54	117	6	20	5.85	216,874	236,000
運搬・清掃・包装の職業	41	122	32	124	0.98	193,161	191,429
運搬、配達、倉庫作業員	16	45	13	42	1.07	190,041	214,444
清掃作業員	21	46	3	12	3.83	200,388	165,000
包装作業員	0	0	0	3	0.00	0	0
選別作業員、軽作業員	4	31	16	67	0.46	185,333	176,000

注) 1.パート、新規学校卒業者を除く常用雇用状況を表示。

2.平成24年3月に、ハローワークで使用する「厚生労働省編職業分類」が改訂されている。

3.分母である有効求職者数が0の場合は、求人倍率が計算できないため、求人数÷1として表示。

4.新規求人賃金は令和6年2月に室蘭のハローワークに申し込まれた新規求人の下限賃金の平均額を表示。

5.新規求職希望賃金は令和6年2月に室蘭のハローワークに申し込まれた新規求職の希望賃金の平均額を表示。

6.ハローワークインターネットサービスの機能拡充に伴い、令和3年9月以降の数値には、ハローワークに来所せず、オンライン上で求職登録した求職者数が含まれている。

【職業別】求人・求職バランスシート(常用パート)

ハローワーク室蘭
常用パート

[令和6年2月内容]

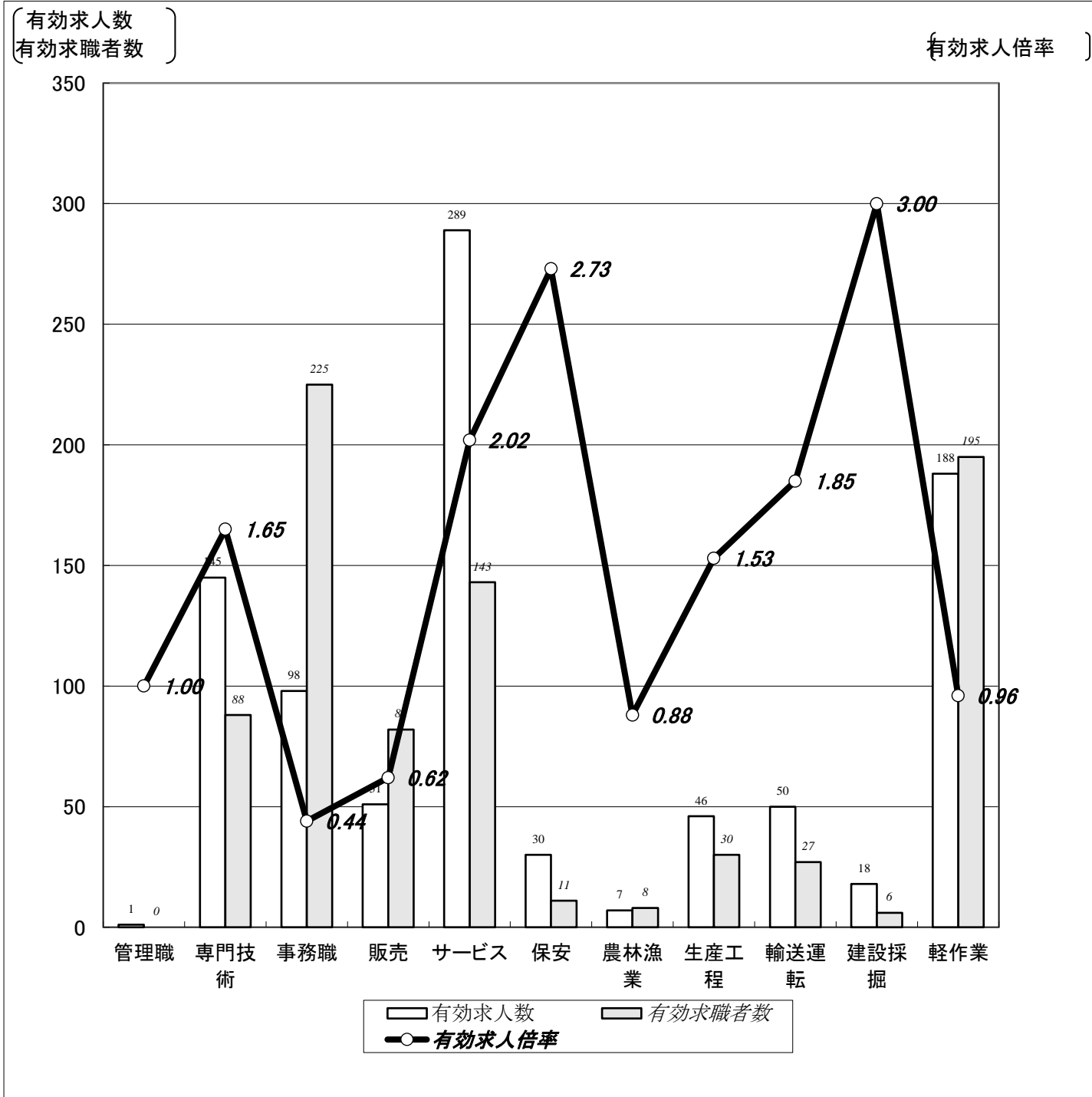

	職業計	管理職	専門技術	事務職	販売	サービス	保安	農林漁業	生産工程	輸送運転	建設採掘	軽作業
有効求人数	923	1	145	98	51	289	30	7	46	50	18	188
有効求職者数	1,039	0	88	225	82	143	11	8	30	27	6	195
有効求人倍率	0.89	1.00	1.65	0.44	0.62	2.02	2.73	0.88	1.53	1.85	3.00	0.96

(注)1.新規学校卒業者を除く常用的パート雇用状況を表示。

2.有効求人倍率は、有効求人数÷有効求職者数で、求職者1人あたりの求人数を表す。

また、分母である有効求職者数が0の場合は、求人倍率が計算できないため、求人数÷1として表示。

3.ハローワークインターネットサービスの機能拡充に伴い、令和3年9月以降の数値には、ハローワークに来所せず、オンライン上で求職登録した求職者数が含まれている。

【職業別】求人・求職・賃金状況(常用パート)

ハローワーク室蘭

(単位:人、倍、円)

[令和6年2月内容]

	新規求人数	月間 有効求人数	新規求職 申込件数	月間 有効求職者数	有効求人倍率	新規求人賃金	新規求職 希望賃金
職業計	350	923	280	1,039	0.89	1,077	989
管理的職業	1	1	0	0	1.00	1,017	0
専門的・技術的職業	64	145	22	88	1.65	1,330	1,156
開発・製造技術者	0	0	1	3	0.00	0	1,000
建築・土木・測量技術者	2	2	0	4	0.50	960	0
情報処理・通信技術者	0	0	0	3	0.00	0	0
医師、薬剤師等	0	10	0	0	10.00	0	0
看護師、保健師等	18	52	11	44	1.18	1,292	1,260
医療技術者、栄養士等	3	12	2	6	2.00	1,469	960
保育士、福祉相談員等	18	46	4	18	2.56	1,125	1,165
事務的職業	62	98	66	225	0.44	1,000	966
一般事務員	49	82	60	213	0.38	997	965
会計・経理事務員	3	4	5	9	0.44	1,053	968
営業・販売事務員	1	1	0	2	0.50	980	0
販売の職業	13	51	14	82	0.62	961	971
販売店員、訪問販売員	4	33	13	79	0.42	963	969
保険外交員、サービス外交員	9	14	0	0	14.00	960	0
営業員	0	4	1	3	1.33	0	1,000
サービスの職業	98	289	52	143	2.02	1,017	972
ホームヘルパー、ケアワーカー	22	78	15	37	2.11	1,002	974
看護助手、歯科助手等	11	39	3	7	5.57	1,068	973
調理人、調理見習	19	49	15	44	1.11	998	977
給仕、接客サービス員	22	75	9	25	3.00	1,061	972
マンション、駐車場等管理人	3	5	1	1	5.00	960	960
保安の職業	4	30	8	11	2.73	960	970
警備員	4	30	8	11	2.73	960	970
農林漁業の職業	2	7	0	8	0.88	980	0
生産工程の職業	13	46	6	30	1.53	997	1,047
生産機械制御・監視員	0	0	0	0	0.00	0	0
金属加工、溶接・溶断工	0	2	1	4	0.50	0	960
その他の製造加工作業員	10	41	1	15	2.73	1,018	1,000
機械組立工	0	0	0	1	0.00	0	0
整備工・修理工	0	0	4	6	0.00	0	1,080
製品検査工	2	2	0	0	2.00	975	0
塗装、CADオペレーター	1	1	0	4	0.25	960	0
輸送、機械運転の職業	29	50	9	27	1.85	1,167	1,000
自動車運転手	28	49	9	23	2.13	1,184	1,000
ボイラー・建設機械運転工	1	1	0	3	0.33	960	0
建設・採掘の職業	7	18	0	6	3.00	1,167	0
型枠大工、とび工	0	0	0	0	0.00	0	0
大工・左官	3	10	0	4	2.50	1,500	0
電気工事、電気配線工	4	8	0	2	4.00	1,000	0
建設・土木作業員	0	0	0	0	0.00	0	0
運搬・清掃・包装の職業	57	188	43	195	0.96	1,006	965
運搬、配達、倉庫作業員	10	34	5	15	2.27	1,007	980
清掃作業員	37	121	19	73	1.66	982	964
包装作業員	0	2	0	0	2.00	0	0
選別作業員、軽作業員	10	31	19	107	0.29	1,072	962

注) 1.新規学校卒業者を除く常用的パート雇用状況を表示。

2.平成24年3月に、ハローワークで使用する「厚生労働省編職業分類」が改訂されている。

3.分母である有効求職者数が0の場合は、求人倍率が計算できないため、求人数÷1として表示。

4.新規求人賃金は令和6年2月に室蘭のハローワークに申し込まれた新規求人の下限賃金の平均額を表示。

5.新規求職希望賃金は令和6年2月に室蘭のハローワークに申し込まれた新規求職の希望賃金の平均額を表示。

6.ハローワークインターネットサービスの機能拡充に伴い、令和3年9月以降の数値には、ハローワークに来所せず、オンライン上で求職登録した求職者数が含まれている。

【職業別】求人・求職バランスシート(パート含む常用)

ハローワーク室蘭
パート含む常用

[令和6年2月内容]

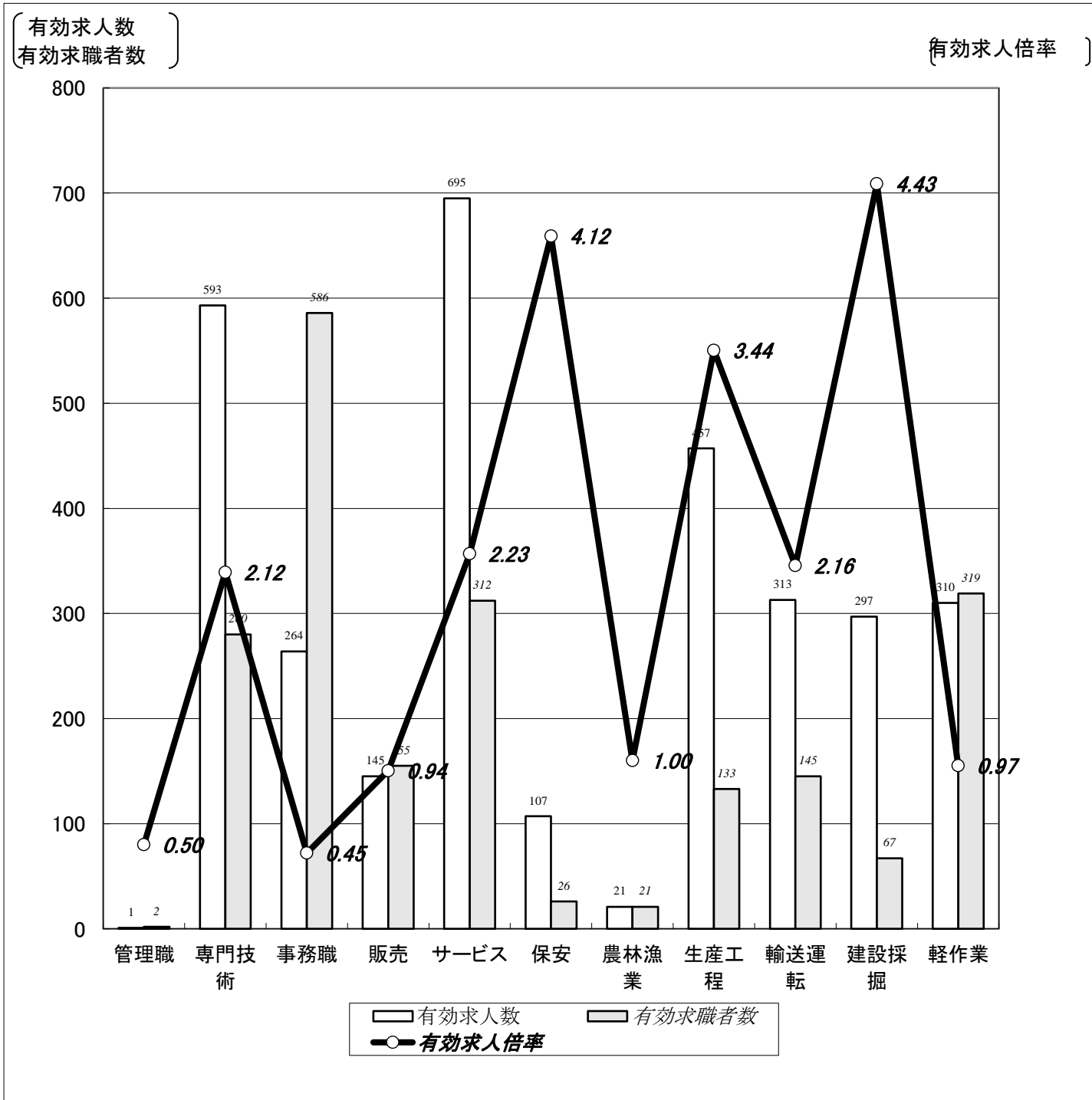

	職業計	管理職	専門技術	事務職	販売	サービス	保安	農林漁業	生産工程	輸送運転	建設採掘	軽作業
有効求人数	3,203	1	593	264	145	695	107	21	457	313	297	310
有効求職者数	2,581	2	280	586	155	312	26	21	133	145	67	319
有効求人倍率	1.24	0.50	2.12	0.45	0.94	2.23	4.12	1.00	3.44	2.16	4.43	0.97

- (注) 1.新規学校卒業者を除くパート含む常用雇用状況を表示。
 2.有効求人倍率は、有効求人数÷有効求職者数で、求職者1人あたりの求人数を表す。
 また、分母である有効求職者数が0の場合は、求人倍率が計算できないため、求人数÷1として表示。
 3.ハローワークインターネットサービスの機能拡充に伴い、令和3年9月以降の数値には、ハローワークに来所せず、オンライン上で求職登録した求職者数が含まれている。

【職業別】求人・求職・賃金状況(パート含む常用)

ハローワーク室蘭

(単位:人、倍、円)

[令和6年2月内容]

	月間有効 求人倍率	月間有効 求人数	月間有効 求職者数	一般		パート	
				新規求人賃金	新規求職希望賃金	新規求人賃金	新規求職希望賃金
職業計	1.24	3,203	2,581	195,327	193,143	1,077	989
管理的職業	0.50	1	2	0	0	1,017	0
専門的・技術的職業	2.12	593	280	213,172	209,123	1,330	1,156
開発・製造技術者	0.60	9	15	171,500	215,000	0	1,000
建築・土木・測量技術者	6.92	90	13	246,470	400,000	960	0
情報処理・通信技術者	0.36	4	11	250,000	0	0	0
医師、薬剤師等	38.00	38	1	308,152	0	0	0
看護師、保健師等	1.84	186	101	216,455	223,333	1,292	1,260
医療技術者、栄養士等	2.97	89	30	202,148	211,111	1,469	960
保育士、福祉相談員等	1.89	142	75	180,694	183,750	1,125	1,165
事務的職業	0.45	264	586	176,607	178,444	1,000	966
一般事務員	0.38	203	535	166,881	170,843	997	965
会計・経理事務員	0.83	24	29	178,502	275,000	1,053	968
営業・販売事務員	1.00	8	8	250,000	250,000	980	0
販売の職業	0.94	145	155	184,879	197,500	961	971
販売店員、訪問販売員	0.44	58	133	178,756	185,833	963	969
保険外交員、サービス外交員	9.00	18	2	162,630	0	960	0
営業員	3.45	69	20	198,095	232,500	0	1,000
サービスの職業	2.23	695	312	185,383	165,000	1,017	972
ホームヘルパー、ケアワーカー	2.72	269	99	180,888	170,000	1,002	974
看護助手、歯科助手等	3.56	89	25	173,580	142,500	1,068	973
調理人、調理見習	1.40	116	83	181,293	166,250	998	977
給仕、接客サービス員	2.31	125	54	196,566	164,545	1,061	972
マンション、駐車場等管理人	2.25	9	4	0	150,000	960	960
保安の職業	4.12	107	26	166,640	0	960	970
警備員	4.12	107	26	166,640	0	960	970
農林漁業の職業	1.00	21	21	199,741	200,000	980	0
生産工程の職業	3.44	457	133	193,830	209,130	997	1,047
生産機械制御・監視員	13.75	55	4	196,128	250,000	0	0
金属加工、溶接・溶断工	1.90	78	41	205,253	205,556	0	960
その他の製造加工作業員	2.41	99	41	181,663	182,000	1,018	1,000
機械組立工	1.33	20	15	181,333	180,000	0	0
整備工・修理工	9.28	167	18	193,645	260,000	0	1,080
製品検査工	10.50	21	2	191,800	0	975	0
塗装、CADオペレーター	1.42	17	12	188,967	300,000	960	0
輸送、機械運転の職業	2.16	313	145	194,691	193,784	1,167	1,000
自動車運転手	2.21	232	105	196,424	195,484	1,184	1,000
ポイラー・建設機械運転工	2.45	76	31	186,925	186,000	960	0
建設・採掘の職業	4.43	297	67	208,299	237,333	1,167	0
型枠大工、とび工	3.58	68	19	208,006	280,000	0	0
大工・左官	2.95	59	20	207,520	195,000	1,500	0
電気工事、電気配線工	6.63	53	8	188,713	200,000	1,000	0
建設・土木作業員	5.85	117	20	216,874	236,000	0	0
運搬・清掃・包装の職業	0.97	310	319	193,161	191,429	1,006	965
運搬、配達、倉庫作業員	1.39	79	57	190,041	214,444	1,007	980
清掃作業員	1.96	167	85	200,388	165,000	982	964
包装作業員	0.67	2	3	0	0	0	0
選別作業員、軽作業員	0.36	62	174	185,333	176,000	1,072	962

注) 1.新規学校卒業者を除くパート含む常用雇用状況を表示。

2.平成24年3月に、ハローワークで使用する「厚生労働省編職業分類」が改訂されている。

3.分母である有効求職者数が0の場合は、求人倍率が計算できないため、求人数÷1として表示。

4.新規求人賃金は令和6年2月に室蘭のハローワークに申し込まれた新規求人の下限賃金の平均額を表示。

5.新規求職希望賃金は令和6年2月に室蘭のハローワークに申し込まれた新規求職の希望賃金の平均額を表示。

6.ハローワークインターネットサービスの機能拡充に伴い、令和3年9月以降の数値には、ハローワークに来所せず、オンライン上で求職登録した求職者数が含まれている。

【雇用形態別・産業別】有効求人数・新規求人数・充足状況

[令和6年2月内容]

ハローワーク室蘭

【雇用形態別】

(単位:人、%)

		有効求人数	新規求人数	充足数	充足率
常用(パート含む)計		3,203	1,166	130	11.1
①正社員求人		1,868	649	64	9.9
②パート求人		919	346	50	14.5
③契約社員等正社員以外の求人		399	161	16	9.9
④派遣求人		17	10	0	0.0
構成比	①正社員求人	58.3	55.7		
	②パート求人	28.7	29.7		
	③契約社員等正社員以外の求人	12.5	13.8		
	④派遣求人	0.5	0.9		

【新規求人数(パート含む常用)の雇用形態別構成比】

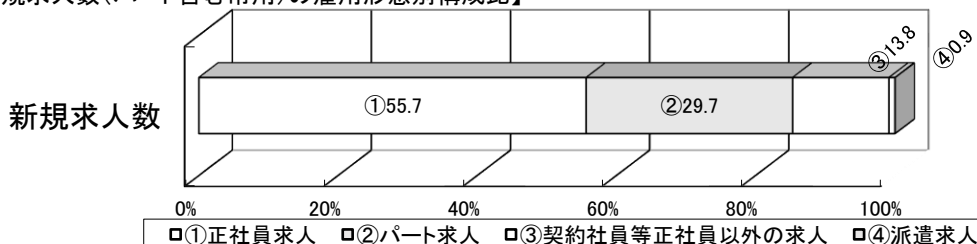

(注)1.新規学校卒業者を除くパート含む常用の雇用状況を表示。

2.③契約社員等正社員以外の求人とは、契約社員、準社員、嘱託等のパートを除く正社員・正職員でないものを計上。

【産業別】

(単位:人、%)

	有効求人数	新規求人数	充足数	充足率
産業計	3,203	1,166	130	11.1
A、B 農、林、漁業	12	7	0	0.0
C 鉱業、砕石業、砂利採取業	4	0	0	-
D 建設業	584	231	11	4.8
E 製造業	331	105	15	14.3
食料品、飲料・たばこ・飼料製造業	98	38	7	18.4
鉄鋼業	88	19	2	10.5
金属製品製造業	27	5	0	0.0
はん用機械器具、電気機械器具製造業	21	12	1	8.3
輸送用機械器具製造業	42	13	1	7.7
その他の製造業	55	18	4	22.2
F 電気・ガス・熱供給・水道業	2	1	0	0.0
G 情報通信業	5	1	0	0.0
H 運輸業、郵便業	267	120	13	10.8
I 卸売業、小売業	201	66	11	16.7
J 金融業、保険業	16	4	3	75.0
K 不動産業、物品賃貸業	13	3	1	33.3
L 学術研究、専門・技術サービス業	50	20	2	10.0
M 宿泊業、飲食サービス業	208	54	5	9.3
N 生活関連サービス業、娯楽業	126	51	5	9.8
O 教育、学習支援業	23	14	2	14.3
P 医療、福祉	852	298	42	14.1
Q 複合サービス事業	16	6	0	0.0
R サービス業(他に分類されないもの)	371	101	17	16.8
S、T 公務・その他	122	84	2	2.4

(注)1.新規学校卒業者を除きパート含む常用の雇用状況を表示。