

【職業別】求人・求職バランスシート(パート除く常用)

ハローワーク留萌
パート除く常用

[令和6年1月内容]

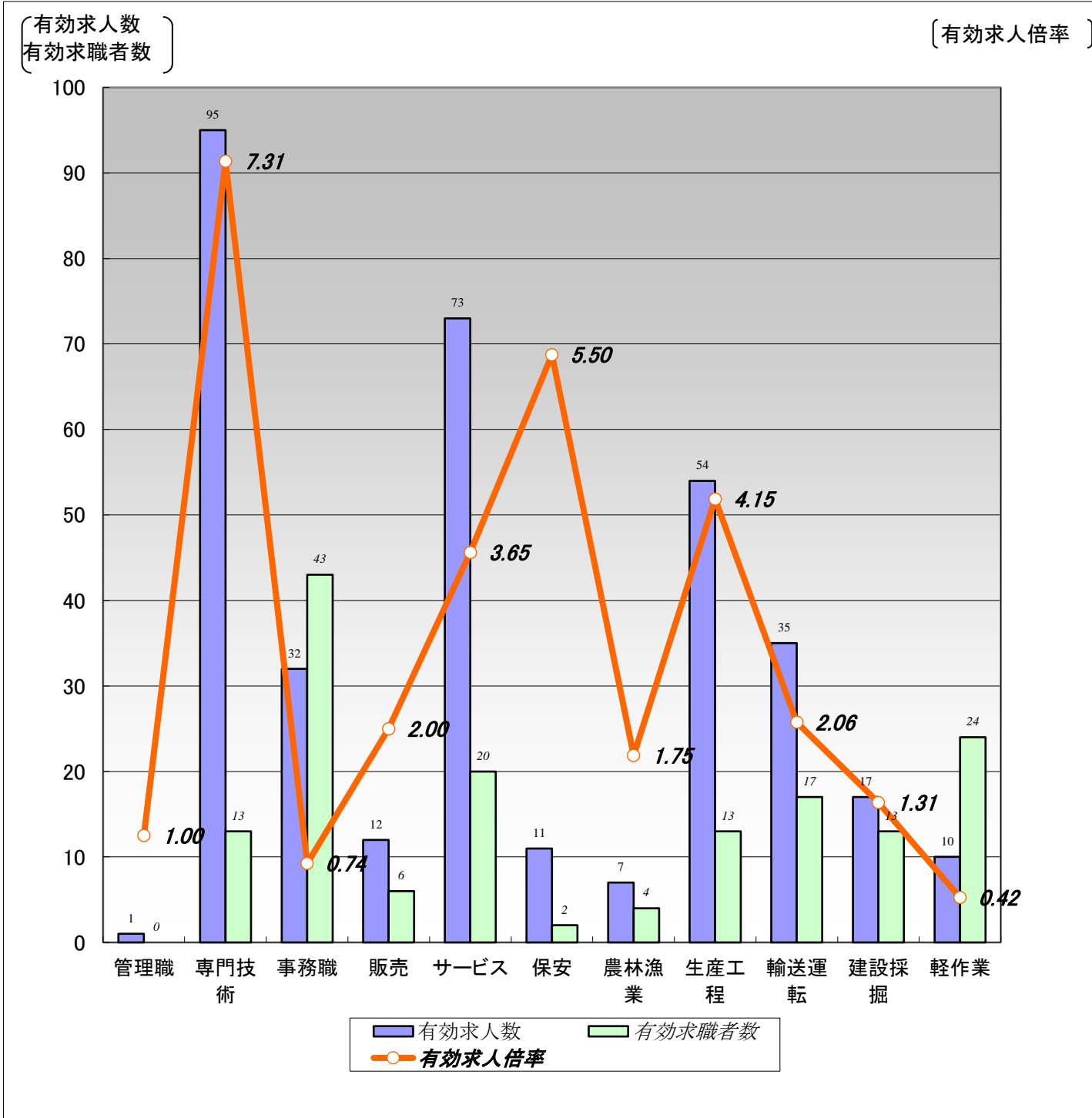

	職業計	管理職	専門技術	事務職	販売	サービス	保安	農林漁業	生産工程	輸送運転	建設採掘	軽作業
有効求人数	347	1	95	32	12	73	11	7	54	35	17	10
有効求職者数	184	0	13	43	6	20	2	4	13	17	13	24
有効求人倍率	1.89	1.00	7.31	0.74	2.00	3.65	5.50	1.75	4.15	2.06	1.31	0.42

(注) 1.パート、新規学校卒業者を除く常用雇用状況を表示。

2.有効求人倍率は、有効求人数÷有効求職者数で、求職者1人あたりの求人数を表す。

また、分母である有効求職者数が0の場合は、求人倍率が計算できないため、求人数÷1として表示。

3.ハローワークインターネットサービスの機能拡充に伴い、令和3年9月以降の数値には、ハローワークに来所せず、オンライン上で求職登録した求職者数が含まれている。

【職業別】求人・求職・賃金状況(パート除く常用)

ハローワーク留萌

(単位:人、倍、円)

[令和6年1月内容]

	新規求人数	月間 有効求人数	新規求職 申込件数	月間 有効求職者数	有効求人倍率	新規求人賃金	新規求職 希望賃金
職業計	124	347	48	184	1.89	191,370	190,000
管理的職業	0	1	0	0	1.00	0	0
専門的・技術的職業	41	95	4	13	7.31	207,177	217,500
開発・製造技術者	3	5	0	0	5.00	241,000	0
建築・土木・測量技術者	12	29	0	0	29.00	209,478	0
情報処理・通信技術者	0	0	0	2	0.00	0	0
医師、薬剤師等	0	1	0	0	1.00	0	0
看護師、保健師等	15	28	1	3	9.33	206,311	200,000
医療技術者、栄養士等	5	11	3	5	2.20	216,200	223,333
保育士、福祉相談員等	6	21	0	1	21.00	186,233	0
事務的職業	10	32	13	43	0.74	168,020	175,385
一般事務員	8	23	11	40	0.58	170,154	176,364
会計・経理事務員	1	6	2	2	3.00	166,100	170,000
営業・販売事務員	0	0	0	0	0.00	0	0
販売の職業	5	12	1	6	2.00	188,848	170,000
販売店員、訪問販売員	3	6	1	6	1.00	175,747	170,000
保険外交員、サービス外交員	0	0	0	0	0.00	0	0
営業員	2	6	0	0	6.00	208,500	0
サービスの職業	30	73	4	20	3.65	167,403	177,500
ホームヘルパー、ケアワーカー	20	49	1	8	6.13	163,731	160,000
看護助手、歯科助手等	4	8	0	0	8.00	159,000	0
調理人、調理見習	4	7	1	4	1.75	190,500	200,000
給仕、接客サービス員	2	6	2	5	1.20	170,000	175,000
マンション、駐車場等管理人	0	0	0	1	0.00	0	0
保安の職業	0	11	2	2	5.50	0	160,000
警備員	0	11	2	2	5.50	0	160,000
農林漁業の職業	1	7	2	4	1.75	175,000	200,000
生産工程の職業	15	54	5	13	4.15	184,831	198,000
生産機械制御・監視員	0	0	0	0	0.00	0	0
金属加工、溶接・溶断工	2	9	1	2	4.50	180,000	260,000
その他の製造加工作業員	11	29	3	8	3.63	186,747	176,667
機械組立工	0	0	0	1	0.00	0	0
整備工・修理工	2	12	1	2	6.00	181,500	200,000
製品検査工	0	0	0	0	0.00	0	0
塗装、CADオペレーター	0	4	0	0	4.00	0	0
輸送・機械運転の職業	12	35	4	17	2.06	218,343	225,000
自動車運転手	7	22	2	9	2.44	216,321	200,000
ボイラー・建設機械運転工	3	11	2	5	2.20	186,250	250,000
建設・採掘の職業	7	17	3	13	1.31	206,517	203,333
型枠大工、とび工	0	1	0	1	1.00	0	0
大工・左官	4	6	2	4	1.50	204,700	220,000
電気工事、電気配線工	2	2	0	0	2.00	175,000	0
建設・土木作業員	1	8	1	8	1.00	275,000	170,000
運搬・清掃・包装の職業	3	10	4	24	0.42	174,905	233,333
運搬、配達、倉庫作業員	1	2	2	5	0.40	200,000	210,000
清掃作業員	2	5	0	4	1.25	162,358	0
包装作業員	0	0	0	0	0.00	0	0
選別作業員、軽作業員	0	3	2	15	0.20	0	280,000

注) 1.パート、新規学校卒業者を除く常用雇用状況を表示。

2.平成24年3月に、ハローワークで使用する「厚生労働省編職業分類」が改訂されている。

3.分母である有効求職者数が0の場合は、求人倍率が計算できないため、求人数÷1として表示。

4.新規求人賃金は令和6年1月に留萌のハローワークに申し込まれた新規求人の下限賃金の平均額を表示。

5.新規求職希望賃金は令和6年1月に留萌のハローワークに申し込まれた新規求職の希望賃金の平均額を表示。

6.ハローワークインターネットサービスの機能拡充に伴い、令和3年9月以降の数値には、ハローワークに来所せず、オンライン上で求職登録した求職者数が含まれている。

【職業別】求人・求職バランスシート(常用パート)

ハローワーク留萌
常用パート

[令和6年1月内容]

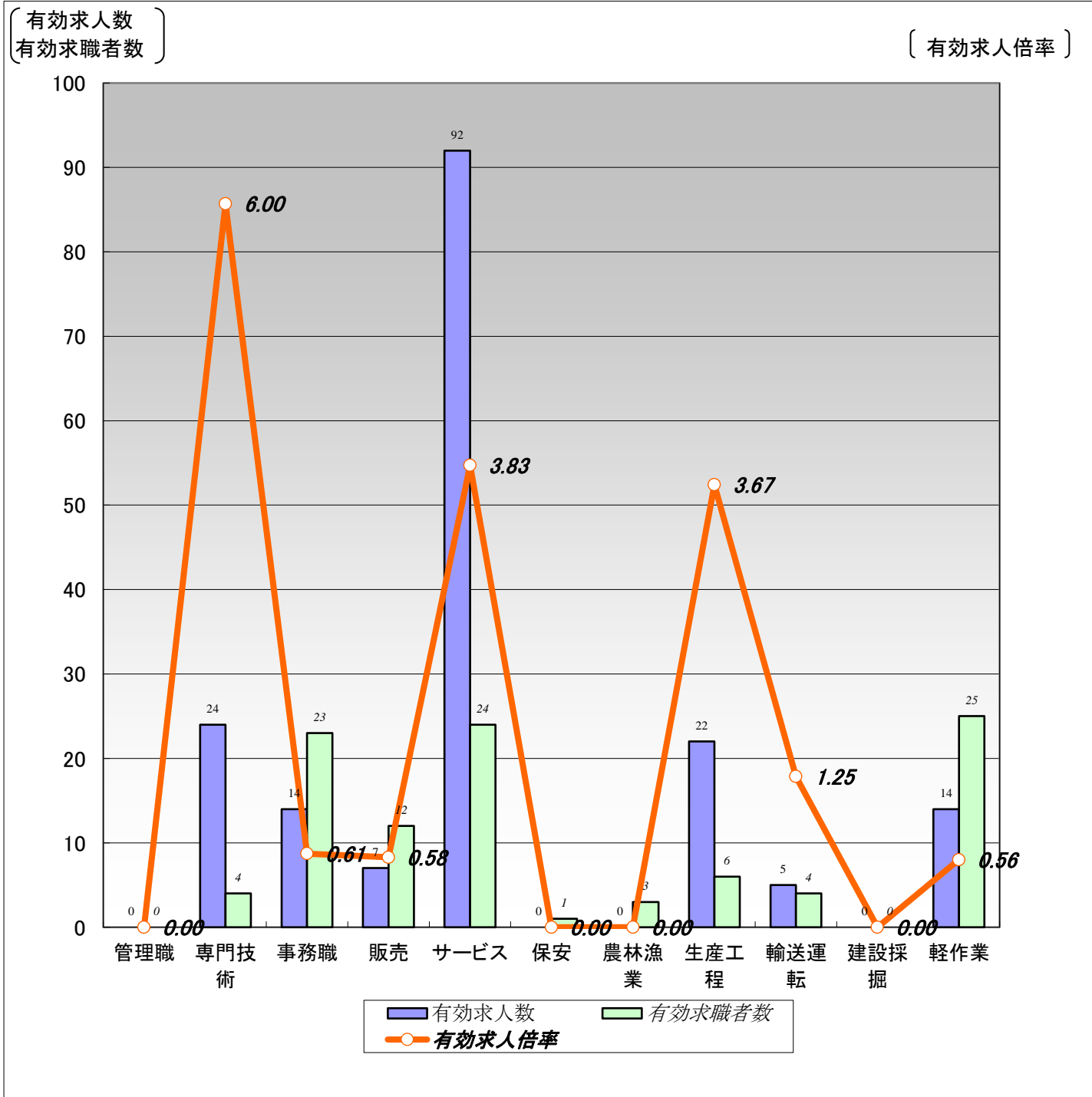

	職業計	管理職	専門技術	事務職	販売	サービス	保安	農林漁業	生産工程	輸送運転	建設採掘	軽作業
有効求人人数	178	0	24	14	7	92	0	0	22	5	0	14
有効求職者数	127	0	4	23	12	24	1	3	6	4	0	25
有効求人倍率	1.40	0.00	6.00	0.61	0.58	3.83	0.00	0.00	3.67	1.25	0.00	0.56

(注)1.新規学校卒業者を除く常用的パート雇用状況を表示。

2.有効求人倍率は、有効求人人数÷有効求職者数で、求職者1人あたりの求人数を表す。

また、分母である有効求職者数が0の場合は、求人倍率が計算できないため、求人数÷1として表示。

3.ハローワークインターネットサービスの機能拡充に伴い、令和3年9月以降の数値には、ハローワークに来所せず、オンライン上で求職登録した求職者数が含まれている。

【職業別】求人・求職・賃金状況(常用パート)

ハローワーク留萌

(単位:人、倍、円)

[令和6年1月内容]

	新規求人人数	月間 有効求人人数	新規求職 申込件数	月間 有効求職者数	有効求人倍率	新規求人賃金	新規求職 希望賃金
職業計	76	178	31	127	1.40	1,056	976
管理的職業	0	0	0	0	0.00	0	0
専門的・技術的職業	12	24	1	4	6.00	1,225	1,000
開発・製造技術者	0	0	0	0	0.00	0	0
建築・土木・測量技術者	0	0	0	0	0.00	0	0
情報処理・通信技術者	0	0	0	0	0.00	0	0
医師、薬剤師等	0	1	0	0	1.00	0	0
看護師、保健師等	6	15	0	1	15.00	1,288	0
医療技術者、栄養士等	3	5	1	1	5.00	1,040	1,000
保育士、福祉相談員等	0	0	0	1	0.00	0	0
事務的職業	9	14	4	23	0.61	975	960
一般事務員	9	13	4	21	0.62	975	960
会計・経理事務員	0	1	0	1	1.00	0	0
営業・販売事務員	0	0	0	0	0.00	0	0
販売の職業	3	7	2	12	0.58	1,007	960
販売店員、訪問販売員	3	7	2	12	0.58	1,007	960
保険外交員、サービス外交員	0	0	0	0	0.00	0	0
営業員	0	0	0	0	0.00	0	0
サービスの職業	40	92	8	24	3.83	1,012	965
ホームヘルパー、ケアワーカー	22	45	2	7	6.43	1,004	980
看護助手、歯科助手等	6	14	0	0	14.00	1,040	0
調理人、調理見習	6	14	4	10	1.40	990	960
給仕、接客サービス員	0	8	2	4	2.00	0	960
マンション、駐車場等管理人	0	1	0	0	1.00	0	0
保安の職業	0	0	0	1	0.00	0	0
警備員	0	0	0	1	0.00	0	0
農林漁業の職業	0	0	1	3	0.00	0	1,251
生産工程の職業	2	22	4	6	3.67	960	960
生産機械制御・監視員	0	0	0	0	0.00	0	0
金属加工、溶接・溶断工	0	0	0	0	0.00	0	0
その他の製造加工作業員	2	22	4	6	3.67	960	960
機械組立工	0	0	0	0	0.00	0	0
整備工・修理工	0	0	0	0	0.00	0	0
製品検査工	0	0	0	0	0.00	0	0
塗装、CADオペレーター	0	0	0	0	0.00	0	0
輸送、機械運転の職業	3	5	1	4	1.25	1,380	960
自動車運転手	3	3	1	4	0.75	1,380	960
ボイラー・建設機械運転工	0	1	0	0	1.00	0	0
建設・採掘の職業	0	0	0	0	0.00	0	0
型枠大工、とび工	0	0	0	0	0.00	0	0
大工・左官	0	0	0	0	0.00	0	0
電気工事、電気配線工	0	0	0	0	0.00	0	0
建設・土木作業員	0	0	0	0	0.00	0	0
運搬・清掃・包装の職業	7	14	6	25	0.56	992	973
運搬、配達、倉庫作業員	1	1	1	2	0.50	1,000	960
清掃作業員	6	12	4	8	1.50	990	970
包装作業員	0	0	0	0	0.00	0	0
選別作業員、軽作業員	0	1	1	15	0.07	0	1,000

注) 1.新規学校卒業者を除く常用的パート雇用状況を表示。

2.平成24年3月に、ハローワークで使用する「厚生労働省編職業分類」が改訂されている。

3.分母である有効求職者数が0の場合は、求人倍率が計算できないため、求人数÷1として表示。

4.新規求人賃金は令和6年1月に留萌のハローワークに申し込まれた新規求人の下限賃金の平均額を表示。

5.新規求職希望賃金は令和6年1月に留萌のハローワークに申し込まれた新規求職の希望賃金の平均額を表示。

6.ハローワークインターネットサービスの機能拡充に伴い、令和3年9月以降の数値には、ハローワークに来所せず、オンライン上で求職登録した求職者数が含まれている。

【職業別】求人・求職バランスシート(パート含む常用)

ハローワーク留萌
パート含む常用

[令和6年1月内容]

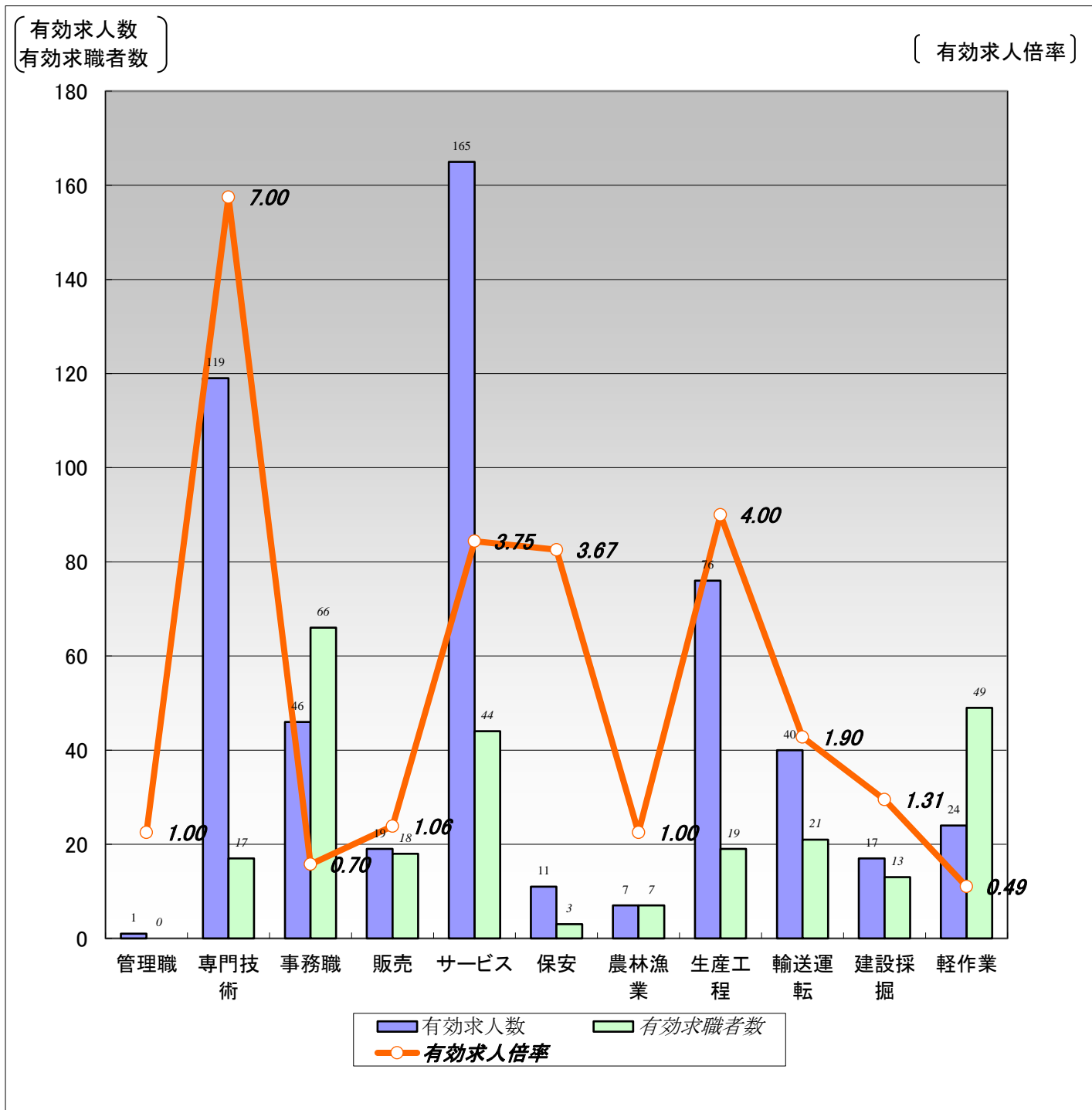

	職業計	管理職	専門技術	事務職	販売	サービス	保安	農林漁業	生産工程	輸送運転	建設採掘	軽作業
有効求人人数	525	1	119	46	19	165	11	7	76	40	17	24
有効求職者数	311	0	17	66	18	44	3	7	19	21	13	49
有効求人倍率	1.69	1.00	7.00	0.70	1.06	3.75	3.67	1.00	4.00	1.90	1.31	0.49

(注)1.新規学校卒業者を除くパート含む常用雇用状況を表示。

2.有効求人倍率は、有効求人人数÷有効求職者数で、求職者1人あたりの求人数を表す。

また、分母である有効求職者数が0の場合は、求人倍率が計算できないため、求人数÷1として表示。

3.ハローワークインターネットサービスの機能拡充に伴い、令和3年9月以降の数値には、ハローワークに来所せず、オンライン上で求職登録した求職者数が含まれている。

【職業別】求人・求職・賃金状況(パート含む常用)

ハローワーク留萌

(単位:人、倍、円)

[令和6年1月内容]

	月間有効 求人倍率	月間有効 求人数	月間有効 求職者数	一般		パート	
				新規求人賃金	新規求職希望賃金	新規求人賃金	新規求職希望賃金
職業計	1.69	525	311	191,370	190,000	1,056	976
管理的職業	1.00	1	0	0	0	0	0
専門的・技術的職業	7.00	119	17	207,177	217,500	1,225	1,000
開発・製造技術者	5.00	5	0	241,000	0	0	0
建築・土木・測量技術者	29.00	29	0	209,478	0	0	0
情報処理・通信技術者	0.00	0	2	0	0	0	0
医師、薬剤師等	2.00	2	0	0	0	0	0
看護師、保健師等	10.75	43	4	206,311	200,000	1,288	0
医療技術者、栄養士等	2.67	16	6	216,200	223,333	1,040	1,000
保育士、福祉相談員等	10.50	21	2	186,233	0	0	0
事務的職業	0.70	46	66	168,020	175,385	975	960
一般事務員	0.59	36	61	170,154	176,364	975	960
会計・経理事務員	2.33	7	3	166,100	170,000	0	0
営業・販売事務員	0.00	0	0	0	0	0	0
販売の職業	1.06	19	18	188,848	170,000	1,007	960
販売店員、訪問販売員	0.72	13	18	175,747	170,000	1,007	960
保険外交員、サービス外交員	0.00	0	0	0	0	0	0
営業員	6.00	6	0	208,500	0	0	0
サービスの職業	3.75	165	44	167,403	177,500	1,012	965
ホームヘルパー、ケアワーカー	6.27	94	15	163,731	160,000	1,004	980
看護助手、歯科助手等	22.00	22	0	159,000	0	1,040	0
調理人、調理見習	1.50	21	14	190,500	200,000	990	960
給仕、接客サービス員	1.56	14	9	170,000	175,000	0	960
マンション、駐車場等管理人	1.00	1	1	0	0	0	0
保安の職業	3.67	11	3	0	160,000	0	0
警備員	3.67	11	3	0	160,000	0	0
農林漁業の職業	1.00	7	7	175,000	200,000	0	1,251
生産工程の職業	4.00	76	19	184,831	198,000	960	960
生産機械制御・監視員	0.00	0	0	0	0	0	0
金属加工、溶接・溶断工	4.50	9	2	180,000	260,000	0	0
その他の製造加工作業員	3.64	51	14	186,747	176,667	960	960
機械組立工	0.00	0	1	0	0	0	0
整備工・修理工	6.00	12	2	181,500	200,000	0	0
製品検査工	0.00	0	0	0	0	0	0
塗装、CADオペレーター	4.00	4	0	0	0	0	0
輸送、機械運転の職業	1.90	40	21	218,343	225,000	1,380	960
自動車運転手	1.92	25	13	216,321	200,000	1,380	960
ボイラー・建設機械運転工	2.40	12	5	186,250	250,000	0	0
建設・採掘の職業	1.31	17	13	206,517	203,333	0	0
型枠大工、とび工	1.00	1	1	0	0	0	0
大工・左官	1.50	6	4	204,700	220,000	0	0
電気工事、電気配線工	2.00	2	0	175,000	0	0	0
建設・土木作業員	1.00	8	8	275,000	170,000	0	0
運搬・清掃・包装の職業	0.49	24	49	174,905	233,333	992	973
運搬、配達、倉庫作業員	0.43	3	7	200,000	210,000	1,000	960
清掃作業員	1.42	17	12	162,358	0	990	970
包装作業員	0.00	0	0	0	0	0	0
選別作業員、軽作業員	0.13	4	30	0	280,000	0	1,000

注) 1.新規学校卒業者を除くパート含む常用雇用状況を表示。

2.平成24年3月に、ハローワークで使用する「厚生労働省編職業分類」が改訂されている。

3.分母である有効求職者数が0の場合は、求人倍率が計算できないため、求人数÷1として表示。

4.新規求人賃金は令和6年1月に留萌のハローワークに申し込まれた新規求人の下限賃金の平均額を表示。

5.新規求職希望賃金は令和6年1月に留萌のハローワークに申し込まれた新規求職の希望賃金の平均額を表示。

6.ハローワークインターネットサービスの機能拡充に伴い、令和3年9月以降の数値には、ハローワークに来所せず、オンライン上で求職登録した求職者数が含まれている。

【雇用形態別・産業別】有効求人数・新規求人数・充足状況

[令和6年1月内容]

ハローワーク留萌

【雇用形態別】

(単位:人、%)

		有効求人数	新規求人数	充足数	充足率
常用(パート含む)計		525	200	12	6.0
①正社員求人		262	103	8	7.8
②パート求人		178	76	3	3.9
③契約社員等正社員以外の求人		85	21	1	4.8
④派遣求人		0	0	0	-
構成比	①正社員求人	49.9	51.5		
	②パート求人	33.9	38.0		
	③契約社員等正社員以外の求人	16.2	10.5		
	④派遣求人	0.0	0.0		

【新規求人数(パート含む常用)の雇用形態別構成比】

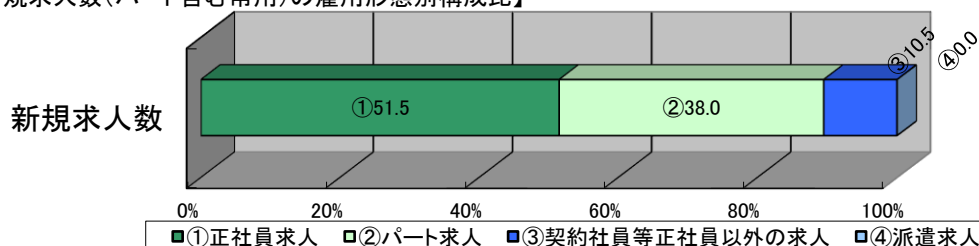

(注)1.新規学校卒業者を除くパート含む常用の雇用状況を表示。

2.③契約社員等正社員以外の求人とは、契約社員、準社員、嘱託等のパートを除く正社員・正職員でないものを計上。

【産業別】

(単位:人、%)

	有効求人数	新規求人数	充足数	充足率
産業計	525	200	12	6.0
A、B 農、林、漁業	6	1	0	0.0
C 鉱業、砕石業、砂利採取業	0	0	0	-
D 建設業	58	27	2	7.4
E 製造業	65	21	1	4.8
食料品、飲料・たばこ・飼料製造業	52	14	0	0.0
プラスチック製品、窯業・土石製品製造業	8	7	1	14.3
金属製品製造業	0	0	0	-
はん用機械器具、電気機械器具製造業	0	0	0	-
輸送用機械器具製造業	1	0	0	-
その他の製造業	4	0	0	-
F 電気・ガス・熱供給・水道業	1	0	0	-
G 情報通信業	2	1	0	0.0
H 運輸業、郵便業	30	6	1	16.7
I 卸売業、小売業	25	8	1	12.5
J 金融業、保険業	3	0	0	-
K 不動産業、物品賃貸業	0	0	0	-
L 学術研究、専門・技術サービス業	2	0	0	-
M 宿泊業、飲食サービス業	23	6	0	0.0
N 生活関連サービス業、娯楽業	16	6	0	0.0
O 教育、学習支援業	0	0	0	-
P 医療、福祉	223	108	3	2.8
Q 複合サービス事業	2	0	0	-
R サービス業(他に分類されないもの)	53	9	3	33.3
S、T 公務・その他	16	7	1	14.3

(注)1.新規学校卒業者を除きパート含む常用の雇用状況を表示。