

【職業別】求人・求職バランスシート(パート除く常用)

ハローワーク室蘭
パート除く常用

[令和5年12月内容]

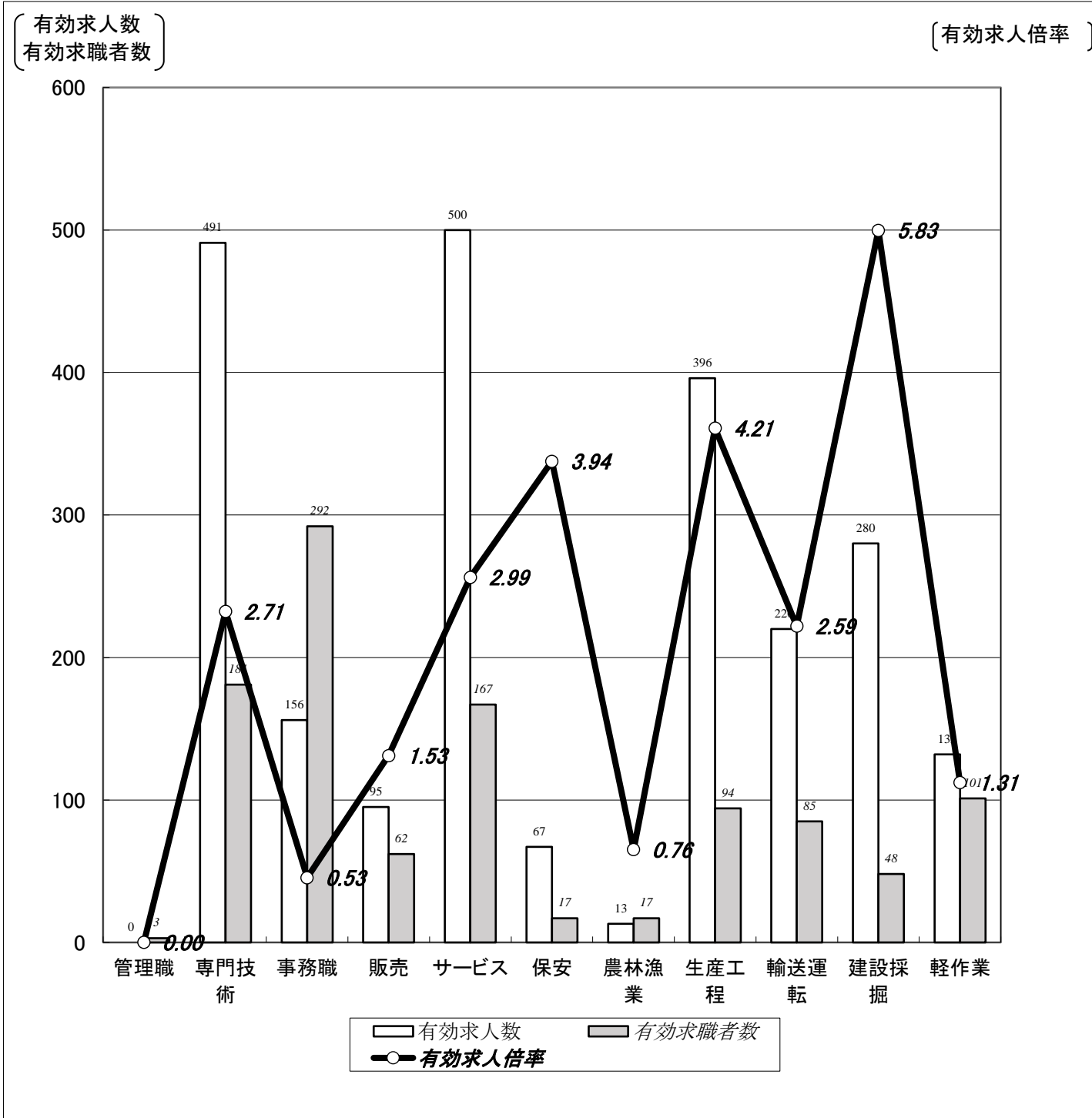

	職業計	管理職	専門技術	事務職	販売	サービス	保安	農林漁業	生産工程	輸送運転	建設採掘	軽作業
有効求人数	2,350	0	491	156	95	500	67	13	396	220	280	132
有効求職者数	1,331	3	181	292	62	167	17	17	94	85	48	101
有効求人倍率	1.77	0.00	2.71	0.53	1.53	2.99	3.94	0.76	4.21	2.59	5.83	1.31

(注)1.パート、新規学校卒業者を除く常用雇用状況を表示。

2.有効求人倍率は、有効求人数÷有効求職者数で、求職者1人あたりの求人数を表す。

また、分母である有効求職者数が0の場合は、求人倍率が計算できないため、求人数÷1として表示。

3.ハローワークインターネットサービスの機能拡充に伴い、令和3年9月以降の数値には、ハローワークに来所せず、オンライン上で求職登録した求職者数が含まれている。

【職業別】求人・求職・賃金状況(パート除く常用)

ハローワーク室蘭

(単位:人、倍、円)

[令和5年12月内容]

	新規求人数	月間 有効求人数	新規求職 申込件数	月間 有効求職者数	有効求人倍率	新規求人賃金	新規求職 希望賃金
職業計	728	2,350	273	1,331	1.77	198,441	202,431
管理的職業	0	0	2	3	0.00	0	250,000
専門的・技術的職業	164	491	42	181	2.71	218,821	237,429
開発・製造技術者	2	16	3	12	1.33	155,630	265,000
建築・土木・測量技術者	25	83	4	11	7.55	240,770	305,000
情報処理・通信技術者	0	18	0	11	1.64	0	0
医師、薬剤師等	13	28	1	2	14.00	401,343	1,400,000
看護師、保健師等	49	132	8	47	2.81	204,695	228,571
医療技術者、栄養士等	31	81	4	26	3.12	208,195	225,000
保育士、福祉相談員等	41	117	15	49	2.39	188,013	173,077
事務的職業	50	156	53	292	0.53	192,190	171,765
一般事務員	39	113	47	252	0.45	186,570	171,111
会計・経理事務員	6	17	1	22	0.77	202,840	150,000
営業・販売事務員	3	3	1	5	0.60	201,173	200,000
販売の職業	25	95	13	62	1.53	185,675	192,500
販売店員、訪問販売員	9	30	10	49	0.61	155,537	180,000
保険外交員、サービス外交員	1	3	1	1	3.00	170,880	180,000
営業員	15	62	2	12	5.17	207,000	255,000
サービスの職業	158	500	25	167	2.99	180,796	182,000
ホームヘルパー、ケアワーカー	72	226	10	67	3.37	178,286	171,000
看護助手、歯科助手等	23	58	0	17	3.41	171,703	0
調理人、調理見習	32	110	10	36	3.06	187,160	199,000
給仕、接客サービス員	13	49	3	27	1.81	186,598	170,000
マンション、駐車場等管理人	1	3	1	8	0.38	206,250	180,000
保安の職業	22	67	3	17	3.94	180,341	160,000
警備員	22	67	3	17	3.94	180,341	160,000
農林漁業の職業	2	13	6	17	0.76	168,000	208,000
生産工程の職業	132	396	21	94	4.21	191,250	193,684
生産機械制御・監視員	31	51	2	6	8.50	195,375	200,000
金属加工、溶接・溶断工	26	82	3	31	2.65	188,818	210,000
その他の製造加工作業員	21	59	5	21	2.81	190,826	164,000
機械組立工	3	10	1	9	1.11	227,500	140,000
整備工・修理工	43	160	6	16	10.00	181,081	216,000
製品検査工	4	21	0	4	5.25	231,126	0
塗装、CADオペレーター	4	13	4	7	1.86	221,700	202,500
輸送・機械運転の職業	62	220	20	85	2.59	215,261	241,500
自動車運転手	41	146	15	62	2.35	206,573	242,000
ボイラー・建設機械運転工	19	68	2	15	4.53	220,841	300,000
建設・採掘の職業	77	280	20	48	5.83	204,859	251,579
型枠大工、とび工	5	67	11	15	4.47	206,967	272,000
大工・左官	25	56	4	13	4.31	201,120	237,500
電気工事、電気配線工	23	52	0	5	10.40	194,717	0
建設・土木作業員	24	105	5	15	7.00	220,135	222,000
運搬・清掃・包装の職業	36	132	13	101	1.31	178,936	184,545
運搬、配達、倉庫作業員	14	36	4	34	1.06	175,521	182,500
清掃作業員	9	52	2	13	4.00	173,447	175,000
包装作業員	0	0	0	3	0.00	0	0
選別作業員、軽作業員	13	44	7	51	0.86	192,084	190,000

注) 1.パート、新規学校卒業者を除く常用雇用状況を表示。

2.平成24年3月に、ハローワークで使用する「厚生労働省編職業分類」が改訂されている。

3.分母である有効求職者数が0の場合は、求人倍率が計算できないため、求人数÷1として表示。

4.新規求人賃金は令和5年12月に室蘭のハローワークに申し込まれた新規求人の下限賃金の平均額を表示。

5.新規求職希望賃金は令和5年12月に室蘭のハローワークに申し込まれた新規求職の希望賃金の平均額を表示。

6.ハローワークインターネットサービスの機能拡充に伴い、令和3年9月以降の数値には、ハローワークに来所せず、オンライン上で求職登録した求職者数が含まれている。

【職業別】求人・求職バランスシート(常用パート)

ハローワーク室蘭
常用パート

[令和5年12月内容]

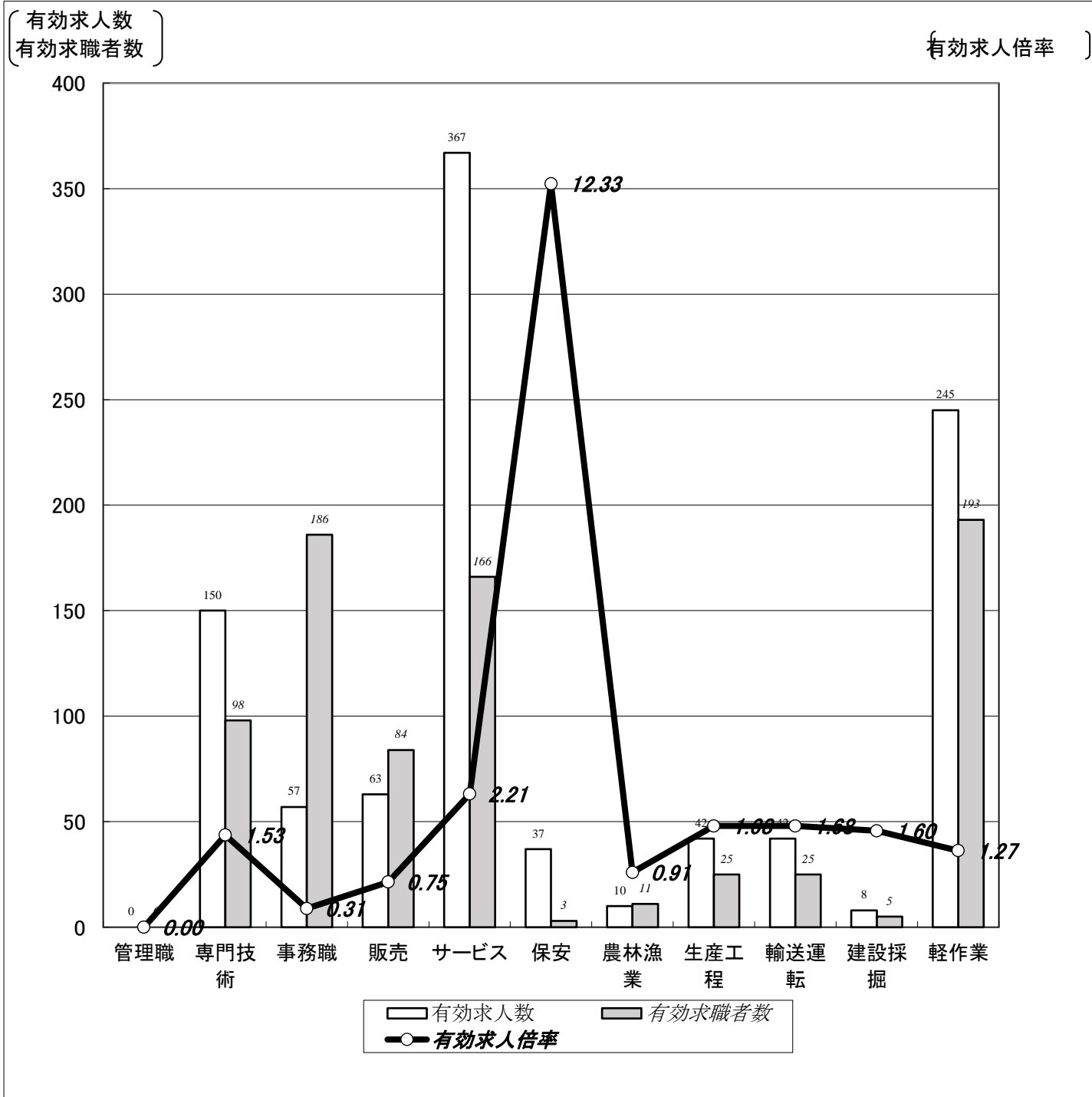

	職業計	管理職	専門技術	事務職	販売	サービス	保安	農林漁業	生産工程	輸送運転	建設採掘	軽作業
有効求人数	1,021	0	150	57	63	367	37	10	42	42	8	245
有効求職者数	1,033	0	98	186	84	166	3	11	25	25	5	193
有効求人倍率	0.99	0.00	1.53	0.31	0.75	2.21	12.33	0.91	1.68	1.68	1.60	1.27

(注)1.新規学校卒業者を除く常用的パート雇用状況を表示。

2.有効求人倍率は、有効求人数÷有効求職者数で、求職者1人あたりの求人数を表す。

また、分母である有効求職者数が0の場合は、求人倍率が計算できないため、求人数÷1として表示。

3.ハローワークインターネットサービスの機能拡充に伴い、令和3年9月以降の数値には、ハローワークに来所せず、オンライン上で求職登録した求職者数が含まれている。

【職業別】求人・求職・賃金状況(常用パート)

ハローワーク室蘭

(単位:人、倍、円)

[令和5年12月内容]

	新規求人数	月間 有効求人数	新規求職 申込件数	月間 有効求職者数	有効求人倍率	新規求人賃金	新規求職 希望賃金
職業計	326	1,021	163	1,033	0.99	1,052	1,003
管理的職業	0	0	0	0	0.00	0	0
専門的・技術的職業	43	150	17	98	1.53	1,325	1,173
開発・製造技術者	0	0	0	2	0.00	0	0
建築・土木・測量技術者	0	0	2	2	0.00	0	1,350
情報処理・通信技術者	0	0	0	2	0.00	0	0
医師、薬剤師等	6	11	0	0	11.00	1,849	0
看護師、保健師等	14	57	9	47	1.21	1,519	1,200
医療技術者、栄養士等	1	17	3	7	2.43	1,039	1,037
保育士、福祉相談員等	22	60	0	25	2.40	1,036	0
事務的職業	19	57	26	186	0.31	995	974
一般事務員	15	44	25	177	0.25	997	977
会計・経理事務員	1	4	1	6	0.67	1,000	960
営業・販売事務員	0	2	0	2	1.00	0	0
販売の職業	20	63	17	84	0.75	968	975
販売店員、訪問販売員	18	45	16	82	0.55	968	980
保険外交員、サービス外交員	2	11	0	0	11.00	960	0
営業員	0	7	1	2	3.50	0	960
サービスの職業	126	367	21	166	2.21	1,009	984
ホームヘルパー、ケアワーカー	40	111	7	33	3.36	1,017	983
看護助手、歯科助手等	17	36	1	6	6.00	990	960
調理人、調理見習	17	84	9	51	1.65	1,030	980
給仕、接客サービス員	36	90	1	37	2.43	1,000	960
マンション、駐車場等管理人	1	8	0	3	2.67	960	0
保安の職業	5	37	1	3	12.33	960	960
警備員	5	37	1	3	12.33	960	960
農林漁業の職業	5	10	2	11	0.91	960	960
生産工程の職業	10	42	4	25	1.68	964	1,230
生産機械制御・監視員	0	0	0	0	0.00	0	0
金属加工、溶接・溶断工	0	2	1	2	1.00	0	2,000
その他の製造加工作業員	10	38	1	15	2.53	964	960
機械組立工	0	0	0	1	0.00	0	0
整備工・修理工	0	2	1	3	0.67	0	960
製品検査工	0	0	0	0	0.00	0	0
塗装、CADオペレーター	0	0	1	4	0.00	0	1,000
輸送、機械運転の職業	12	42	5	25	1.68	980	1,068
自動車運転手	12	42	2	16	2.63	980	960
ボイラー・建設機械運転工	0	0	2	8	0.00	0	1,230
建設・採掘の職業	8	8	2	5	1.60	1,153	980
型枠大工、とび工	0	0	0	1	0.00	0	0
大工・左官	8	8	2	2	4.00	1,153	980
電気工事、電気配線工	0	0	0	2	0.00	0	0
建設・土木作業員	0	0	0	0	0.00	0	0
運搬・清掃・包装の職業	78	245	23	193	1.27	999	966
運搬、配達、倉庫作業員	13	28	3	15	1.87	1,043	960
清掃作業員	53	174	9	75	2.32	986	973
包装作業員	0	0	0	2	0.00	0	0
選別作業員、軽作業員	12	43	11	101	0.43	1,013	962

注) 1.新規学校卒業者を除く常用的パート雇用状況を表示。

2.平成24年3月に、ハローワークで使用する「厚生労働省編職業分類」が改訂されている。

3.分母である有効求職者数が0の場合は、求人倍率が計算できないため、求人数÷1として表示。

4.新規求人賃金は令和5年12月に室蘭のハローワークに申し込まれた新規求人の下限賃金の平均額を表示。

5.新規求職希望賃金は令和5年12月に室蘭のハローワークに申し込まれた新規求職の希望賃金の平均額を表示。

6.ハローワークインターネットサービスの機能拡充に伴い、令和3年9月以降の数値には、ハローワークに来所せず、オンライン上で求職登録した求職者数が含まれている。

【職業別】求人・求職バランスシート(パート含む常用)

ハローワーク室蘭
パート含む常用

[令和5年12月内容]

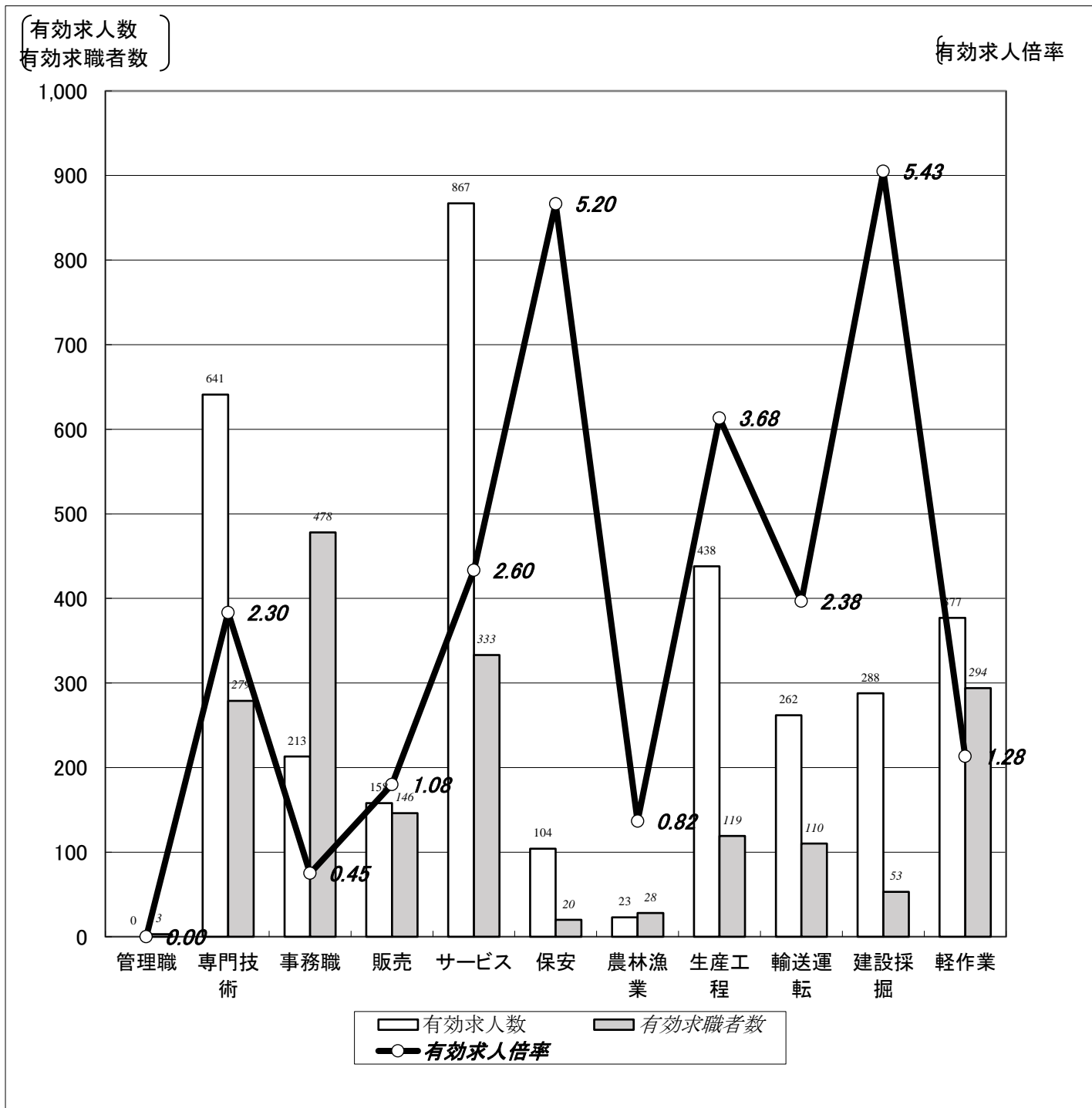

	職業計	管理職	専門技術	事務職	販売	サービス	保安	農林漁業	生産工程	輸送運転	建設採掘	軽作業
有効求人人数	3,371	0	641	213	158	867	104	23	438	262	288	377
有効求職者数	2,364	3	279	478	146	333	20	28	119	110	53	294
有効求人倍率	1.43	0.00	2.30	0.45	1.08	2.60	5.20	0.82	3.68	2.38	5.43	1.28

(注)1.新規学校卒業者を除くパート含む常用雇用状況を表示。

2.有効求人倍率は、有効求人人数÷有効求職者数で、求職者1人あたりの求人数を表す。

また、分母である有効求職者数が0の場合は、求人倍率が計算できないため、求人数÷1として表示。

3.ハローワークインターネットサービスの機能拡充に伴い、令和3年9月以降の数値には、ハローワークに来所せず、オンライン上で求職登録した求職者数が含まれている。

【職業別】求人・求職・賃金状況(パート含む常用)

ハローワーク室蘭

(単位:人、倍、円)

[令和5年12月内容]

	月間有効 求人倍率	月間有効 求人数	月間有効 求職者数	一般		パート	
				新規求人賃金	新規求職希望賃金	新規求人賃金	新規求職希望賃金
職業計	1.43	3,371	2,364	198,441	202,431	1,052	1,003
管理的職業	0.00	0	3	0	250,000	0	0
専門的・技術的職業	2.30	641	279	218,821	237,429	1,325	1,173
開発・製造技術者	1.14	16	14	155,630	265,000	0	0
建築・土木・測量技術者	6.38	83	13	240,770	305,000	0	1,350
情報処理・通信技術者	1.38	18	13	0	0	0	0
医師、薬剤師等	19.50	39	2	401,343	1,400,000	1,849	0
看護師、保健師等	2.01	189	94	204,695	228,571	1,519	1,200
医療技術者、栄養士等	2.97	98	33	208,195	225,000	1,039	1,037
保育士、福祉相談員等	2.39	177	74	188,013	173,077	1,036	0
事務的職業	0.45	213	478	192,190	171,765	995	974
一般事務員	0.37	157	429	186,570	171,111	997	977
会計・経理事務員	0.75	21	28	202,840	150,000	1,000	960
営業・販売事務員	0.71	5	7	201,173	200,000	0	0
販売の職業	1.08	158	146	185,675	192,500	968	975
販売店員、訪問販売員	0.57	75	131	155,537	180,000	968	980
保険外交員、サービス外交員	14.00	14	1	170,880	180,000	960	0
営業員	4.93	69	14	207,000	255,000	0	960
サービスの職業	2.60	867	333	180,796	182,000	1,009	984
ホームヘルパー、ケアワーカー	3.37	337	100	178,286	171,000	1,017	983
看護助手、歯科助手等	4.09	94	23	171,703	0	990	960
調理人、調理見習	2.23	194	87	187,160	199,000	1,030	980
給仕、接客サービス員	2.17	139	64	186,598	170,000	1,000	960
マンション、駐車場等管理人	1.00	11	11	206,250	180,000	960	0
保安の職業	5.20	104	20	180,341	160,000	960	960
警備員	5.20	104	20	180,341	160,000	960	960
農林漁業の職業	0.82	23	28	168,000	208,000	960	960
生産工程の職業	3.68	438	119	191,250	193,684	964	1,230
生産機械制御・監視員	8.50	51	6	195,375	200,000	0	0
金属加工、溶接・溶断工	2.55	84	33	188,818	210,000	0	2,000
その他の製造加工作業員	2.69	97	36	190,826	164,000	964	960
機械組立工	1.00	10	10	227,500	140,000	0	0
整備工・修理工	8.53	162	19	181,081	216,000	0	960
製品検査工	5.25	21	4	231,126	0	0	0
塗装、CADオペレーター	1.18	13	11	221,700	202,500	0	1,000
輸送、機械運転の職業	2.38	262	110	215,261	241,500	980	1,068
自動車運転手	2.41	188	78	206,573	242,000	980	960
ポイラー・建設機械運転工	2.96	68	23	220,841	300,000	0	1,230
建設・採掘の職業	5.43	288	53	204,859	251,579	1,153	980
型枠大工、とび工	4.19	67	16	206,967	272,000	0	0
大工・左官	4.27	64	15	201,120	237,500	1,153	980
電気工事、電気配線工	7.43	52	7	194,717	0	0	0
建設・土木作業員	7.00	105	15	220,135	222,000	0	0
運搬・清掃・包装の職業	1.28	377	294	178,936	184,545	999	966
運搬、配達、倉庫作業員	1.31	64	49	175,521	182,500	1,043	960
清掃作業員	2.57	226	88	173,447	175,000	986	973
包装作業員	0.00	0	5	0	0	0	0
選別作業員、軽作業員	0.57	87	152	192,084	190,000	1,013	962

注) 1.新規学校卒業者を除くパート含む常用雇用状況を表示。

2.平成24年3月に、ハローワークで使用する「厚生労働省編職業分類」が改訂されている。

3.分母である有効求職者数が0の場合は、求人倍率が計算できないため、求人数÷1として表示。

4.新規求人賃金は令和5年12月に室蘭のハローワークに申し込まれた新規求人の下限賃金の平均額を表示。

5.新規求職希望賃金は令和5年12月に室蘭のハローワークに申し込まれた新規求職の希望賃金の平均額を表示。

6.ハローワークインターネットサービスの機能拡充に伴い、令和3年9月以降の数値には、ハローワークに来所せず、オンライン上で求職登録した求職者数が含まれている。

【雇用形態別・産業別】有効求人数・新規求人数・充足状況

[令和5年12月内容]

ハローワーク室蘭

【雇用形態別】

(単位:人、%)

		有効求人数	新規求人数	充足数	充足率
常用(パート含む)計		3,371	1,054	120	11.4
①	正社員求人	1,832	578	54	9.3
②	パート求人	1,021	326	47	14.4
③	契約社員等正社員以外の求人	509	143	18	12.6
④	派遣求人	9	7	1	14.3
構成比	①正社員求人	54.3	54.8		
	②パート求人	30.3	30.9		
	③契約社員等正社員以外の求人	15.1	13.6		
	④派遣求人	0.3	0.7		

【新規求人数(パート含む常用)の雇用形態別構成比】

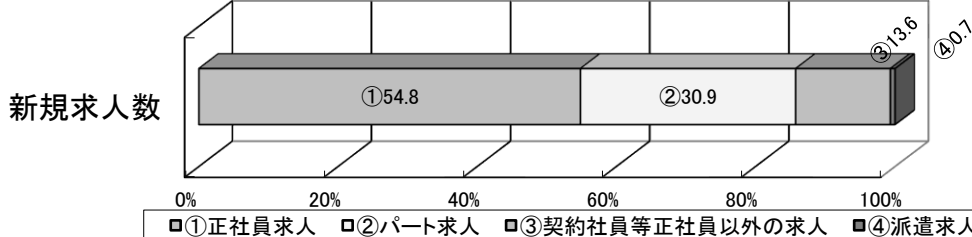

(注)1.新規学校卒業者を除くパート含む常用の雇用状況を表示。

2.③契約社員等正社員以外の求人とは、契約社員、準社員、嘱託等のパートを除く正社員・正職員でないものを計上。

【産業別】

(単位:人、%)

		有効求人数	新規求人数	充足数	充足率
産業計		3,371	1,054	120	11.4
A、B	農、林、漁業	15	3	1	33.3
C	鉱業、砕石業、砂利採取業	4	4	0	0.0
D	建設業	561	145	7	4.8
E	製造業	383	110	12	10.9
	食料品、飲料・たばこ・飼料製造業	124	25	5	20.0
	鉄鋼業	114	38	2	5.3
	金属製品製造業	28	10	1	10.0
	はん用機械器具、電気機械器具製造業	18	5	0	0.0
	輸送用機械器具製造業	41	18	2	11.1
	その他の製造業	58	14	2	14.3
F	電気・ガス・熱供給・水道業	2	1	0	0.0
G	情報通信業	17	1	1	100.0
H	運輸業、郵便業	220	54	3	5.6
I	卸売業、小売業	201	81	11	13.6
J	金融業、保険業	14	2	0	0.0
K	不動産業、物品賃貸業	23	9	3	33.3
L	学術研究、専門・技術サービス業	27	15	1	6.7
M	宿泊業、飲食サービス業	284	89	11	12.4
N	生活関連サービス業、娯楽業	122	37	6	16.2
O	教育、学習支援業	18	6	2	33.3
P	医療、福祉	981	331	42	12.7
Q	複合サービス事業	16	10	0	0.0
R	サービス業(他に分類されないもの)	422	142	16	11.3
S、T	公務・その他	61	14	3	21.4

(注)1.新規学校卒業者を除きパート含む常用の雇用状況を表示。