

雇用情勢 なよろ

令和5年11月内容分
 <令和5年12月26日発行>

【職業別】求人・求職バランスシート(パート含む常用)

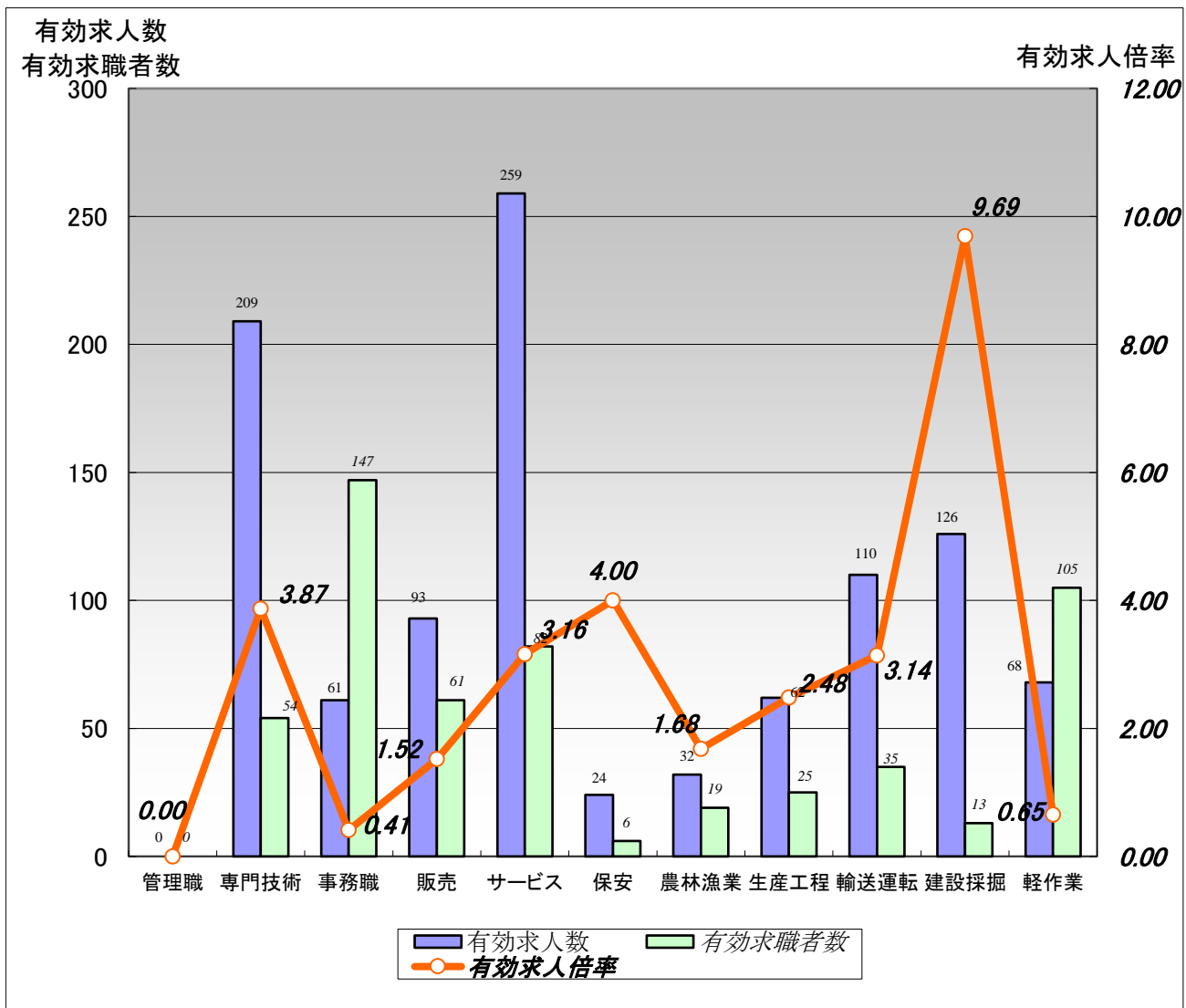

	職業計	管理職	専門技術	事務職	販売	サービス	保安	農林漁業	生産工程	輸送運転	建設採掘	軽作業
有効求人人数	1,044	0	209	61	93	259	24	32	62	110	126	68
有効求職者数	729	0	54	147	61	82	6	19	25	35	13	105
有効求人倍率	1.43	0.00	3.87	0.41	1.52	3.16	4.00	1.68	2.48	3.14	9.69	0.65

- 注) 1. ハローワークインターネットサービスの機能拡充に伴い、令和3年9月以降の数値には、ハローワークに来所せず、オンライン上で求職登録した求職者数や、求職者がハローワークインターネットサービスの求人に直接応募した就職件数等が含まれている。
 2. 新規学校卒業者を除くパートを含む常用雇用状況を表示。
 3. 有効求人倍率は、有効求人人数÷有効求職者数で、求職者一人あたりの求人数を表す。また、分母である有効求職者数が0の場合は、求人倍率計算できないため、求人数÷1として表示。

【職業別】求人・求職・賃金状況(パート含む常用)

ハローワーク名寄

(単位:人、倍、円)

[令和5年11月内容]

	月間有効 求人倍率	月間有効 求人数	月間有効 求職者数	一般		パート	
				新規求人賃金	新規求職希望賃金	新規求人賃金	新規求職希望賃金
職業計	1.43	1,044	729	195,323	193,165	1,073	973
管理的職業	0.00	0	0	0	0	0	0
専門的・技術的職業	3.87	209	54	205,503	197,500	1,207	980
開発・製造技術者	0.33	1	3	0	0	0	0
建築・土木・測量技術者	21.67	65	3	206,909	250,000	0	0
情報処理・通信技術者	1.00	1	1	0	180,000	0	0
医師、薬剤師等	2.00	2	1	285,000	0	2,000	0
看護師、保健師等	3.39	61	18	199,994	200,000	1,173	1,000
医療技術者、栄養士等	4.17	25	6	187,337	0	1,133	973
保育士、福祉相談員等	2.61	47	18	211,501	160,000	1,020	973
事務的職業	0.41	61	147	179,281	177,333	1,017	975
一般事務員	0.33	44	135	188,605	175,714	1,017	971
会計・経理事務員	0.29	2	7	152,500	0	0	1,000
営業・販売事務員	2.00	2	1	146,500	0	0	0
販売の職業	1.52	93	61	163,534	180,000	977	968
販売店員、訪問販売員	1.45	84	58	157,812	180,000	977	968
保険外交員、サービス外交員	0.00	0	0	0	0	0	0
営業員	3.00	9	3	195,000	0	0	0
サービスの職業	3.16	259	82	186,667	179,167	1,119	960
ホームヘルパー、ケアワーカー	3.55	117	33	180,205	165,000	965	960
看護助手、歯科助手等	13.50	27	2	162,210	0	1,025	960
調理人、調理見習	1.87	43	23	185,600	180,000	979	973
給仕、接客サービス員	2.71	46	17	211,453	200,000	982	0
マンション、駐車場等管理人	3.00	3	1	190,000	200,000	0	0
保安の職業	4.00	24	6	0	203,333	0	0
警備員	4.00	24	6	0	203,333	0	0
農林漁業の職業	1.68	32	19	214,900	188,000	980	960
生産工程の職業	2.48	62	25	180,571	192,500	0	1,000
生産機械制御・監視員	2.00	2	0	0	0	0	0
金属加工、溶接・溶断工	13.00	13	1	167,500	0	0	0
その他の製造加工作業員	2.07	31	15	160,414	190,000	0	1,000
機械組立工	0.50	1	2	190,000	0	0	0
整備工・修理工	2.50	15	6	200,040	200,000	0	0
製品検査工	0.00	0	0	0	0	0	0
塗装、CADオペレーター	0.00	0	1	0	0	0	0
輸送、機械運転の職業	3.14	110	35	214,799	235,000	0	1,300
自動車運転手	2.58	62	24	205,656	245,000	0	1,300
ボイラー・建設機械運転工	4.80	48	10	230,800	225,000	0	0
建設・採掘の職業	9.69	126	13	205,724	232,500	0	0
型枠大工、とび工	6.00	6	0	216,000	0	0	0
大工・左官	23.00	23	1	208,900	0	0	0
電気工事、電気配線工	3.00	9	3	210,000	180,000	0	0
建設・土木作業員	9.67	87	9	201,843	250,000	0	0
運搬・清掃・包装の職業	0.65	68	105	182,025	170,000	1,004	960
運搬、配達、倉庫作業員	2.00	12	6	185,500	0	0	0
清掃作業員	1.57	47	30	174,424	0	997	960
包装作業員	0.00	0	0	0	0	0	0
選別作業員、軽作業員	0.13	9	69	194,400	170,000	1,024	984

注) 1.新規学校卒業者を除くパート含む常用雇用状況を表示。

2.職業分類については、「日本標準職業分類」を使用している。

3.分母である有効求職者数が0の場合は、求人倍率が計算できないため、求人数÷1として表示。

4.新規求人賃金は令和5年11月に名寄のハローワークに申し込まれた新規求人の下限賃金の平均額を表示。

5.新規求職希望賃金は令和5年11月に名寄のハローワークに申し込まれた新規求職の希望賃金の平均額を表示。

6.ハローワークインターネットサービスの機能拡充に伴い、令和3年9月以降の数値には、ハローワークに来所せず、オンライン上で求職登録した求職者数が含まれている。

1 求人倍率の動向

- 月間有効求人倍率は1.43倍で、前年同月と比べ0.38ポイント下回った。
- 北海道の月間有効求人倍率は1.04倍で、前年同月と比べ0.15ポイント下回った。
- 新規求人倍率は2.58倍で、前年同月と比べ0.11ポイント下回った。

2 求人の動向

- 新規求人数は366人で、前年同月と比べ4.2% (▲16人) 減少した。
増加した主な産業別の求人数は、「建設業」105人(前年同月比+12.9% +12人)、「運輸業・郵便業」14人(前年同月比+100.0% +7人)、「サービス業」24人(前年同月比+60.0% +9人)等となった。
減少した主な産業別の求人数は、「製造業」14人(前年同月比▲33.3% ▲7人)、「宿泊業、飲食サービス業」28人(前年同月比▲26.3% ▲10人)、「公務・その他」16人(前年同月比▲30.4% ▲7人)等となった。
- 月間有効求人数は1,044人で前年同月と比べ19.4% (▲252人) 減少した。

3 求職の動向

- 新規求職者(常用)は142人で、前年同月と同数だった。
- 月間有効求職者は729人で、前年同月と比べ2.0% (+14人) 増加した。
内45歳以上の月間有効求職者は416人(全体の57.0%)で、前年同月と比べ7.8% (+30人) 増加した。

4 新規高等学校卒業者の動向

- 令和6年3月卒業予定者439人のうち、学校・安定所の紹介を希望する求職者は78人で、前年同月と比べ20.4% (▲20人) 減少した。また、学校・安定所の紹介を希望する求職者のうち、管内就職希望者は37人で、前年同月と比べ32.7% (▲18人) 減少した。
- 求人数は321人で、前年同月と比べ7.8% (▲27人) 減少しており、管内求人数は248人で、前年同月と比べ10.5% (▲29人) 減少した。
- 就職内定者数は64人(前年同月比▲20.0% ▲16人)となり、そのうち管内就職内定者数は32人(前年同月比▲38.5% ▲20人)となった。また、就職内定率は82.1%となり、前年同月と比べ0.5ポイント上回った。

5 雇用保険適用事業所及び受給者等の動向

- 雇用保険における新規適用事業所数は1件、廃止事業所数4件で、11月末の適用事業所数は1,446事業所となり、前年同月と比べ、0.9% (▲13事業所) 減少した。
- 月末における雇用保険被保険者数は14,648人で、前年同月と比べ1.7% (▲260人) 減少した。
- 基本手当受給者実人員は153人で、前年同月と比べ4.4% (▲7人) 減少した。
- 短期雇用特例一時金の受給者数は38人で、前年同月と比べ7.3% (▲3人) 減少した。
- 高年齢求職者給付の受給者数は9人で、前年同月と比べ12.5% (+1人) 増加した。

【月間有効求人・求職の推移】

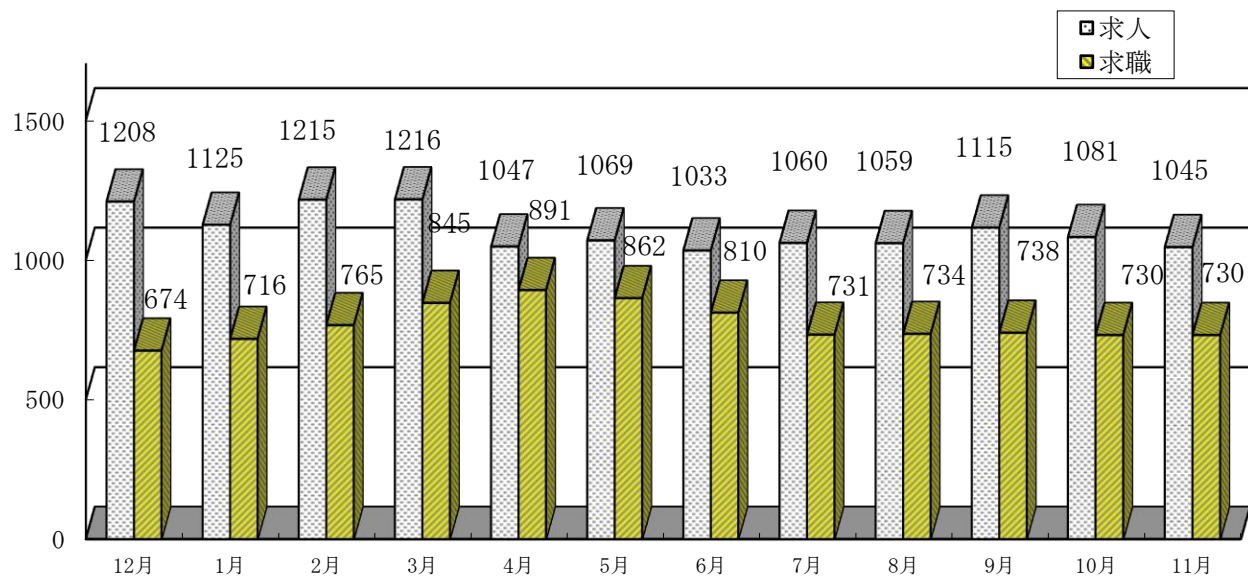

【月間有効求人倍率の推移(常用)】

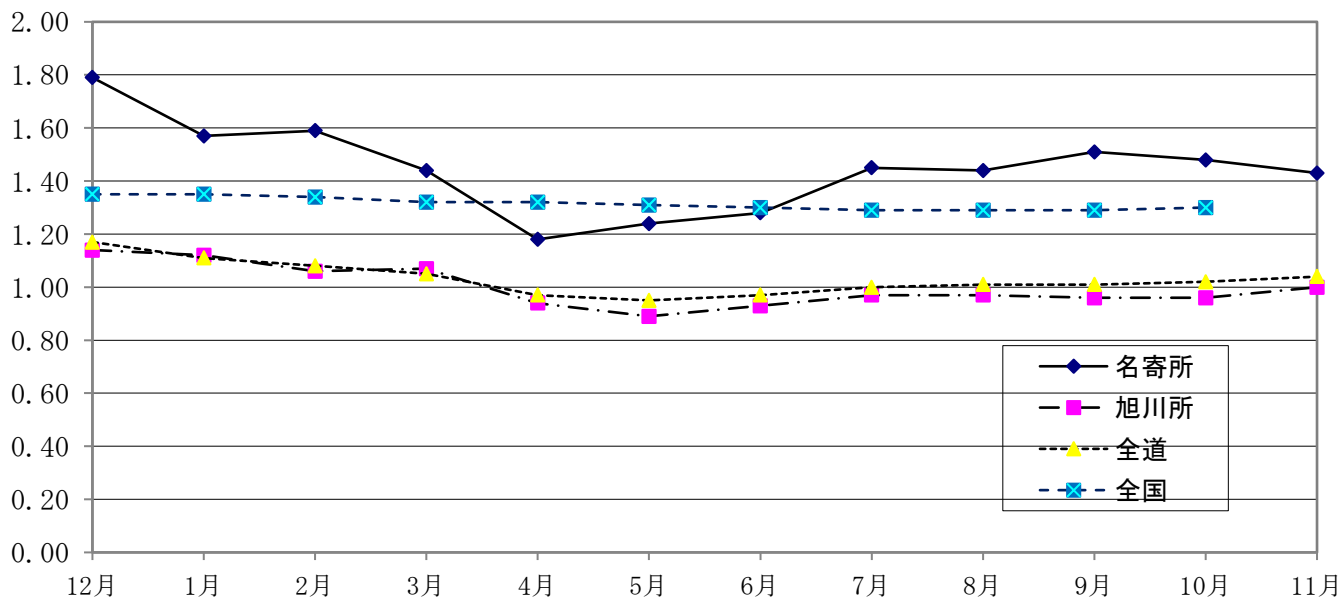

【月間有効求人倍率】

	11月	12月	1月	2月	3月	4月	5月	6月	7月	8月	9月	10月	11月
名寄(常用)	1.81	1.79	1.57	1.59	1.44	1.18	1.24	1.28	1.45	1.44	1.51	1.48	1.43
旭川(常用)	1.17	1.14	1.12	1.06	1.07	0.94	0.89	0.93	0.97	0.97	0.96	0.96	1.00
全道(常用)	1.19	1.17	1.11	1.08	1.05	0.97	0.95	0.97	1.00	1.01	1.01	1.02	1.04
全国(季節調整)	1.35	1.35	1.35	1.34	1.32	1.32	1.31	1.30	1.29	1.29	1.29	1.30	

全国(季節調整)の数値は、新季節指数により改訂されているため、以前の公表値と異なることがあります。

【完全失業者・率の推移】

上段=失業者数(単位:万人)。下段=失業率(単位:%)。()は前年度。

区分/月別	11月	12月	1月	2月	3月	4月	5月	6月	7月	8月	9月	10月	11月
北海道	2.7		2.6			3.2			2.8				
失業率	(3.0)		(3.1)			(3.7)			(3.1)				
全 国	165	158	164	174	193	190	188	179	183	186	182	175	
失業率	2.5	2.5	2.4	2.6	2.8	2.6	2.6	2.5	2.7	2.7	2.6	2.5	

(注) 1 全国分月別完全失業率のみ季節調整値。

2 季節調整値は、「平成21年の調整値」により補正したため、以前の公表値とは若干異なっている。

一般職業紹介状況（パートを含む常用）

項目	区分	令和5年 11月	前年同月	前年 同月比	令和5年度 累計	前年同期	前年同期比	4年度計
新規求職申込件数		142	142	0.0%	1,200	1,252	▲ 4.2%	1,903
月間有効求職者数		729	715	2.0%	778	811	▲ 4.1%	791
新規求人数		366	382	▲ 4.2%	2,952	3,599	▲ 18.0%	5,288
月間有効求人数		1,044	1,296	▲ 19.4%	1,064	1,283	▲ 17.1%	1,252
紹介件数		79	78	1.3%	797	792	0.6%	1,241
就職件数		40	59	▲ 32.2%	450	470	▲ 4.3%	702
充足数		38	62	▲ 38.7%	413	442	▲ 6.6%	657
新規求人倍率		2.58	2.69	▲ 0.11 P	2.46	2.87	▲ 0.41 P	2.78
有効求人倍率		1.43	1.81	▲ 0.38 P	1.37	1.58	▲ 0.21 P	1.58

注 月間有効求職・求人の累計、年度計は月平均を計上

中高年齢者（45歳以上）の職業紹介状況（パートを含む常用）

項目	区分	令和5年 11月	前年同月	前年 同月比	令和5年度 累計	前年同期	前年同期比	4年度計
新規求職申込件数		83	75	10.7%	694	720	▲ 3.6%	1,063
月間有効求職者数		416	386	7.8%	440	470	▲ 6.4%	447
月間有効求人数		420	518	▲ 18.9%	428	511	▲ 16.2%	499
有効求人倍率		1.01	1.34	▲ 0.33 P	0.97	1.09	▲ 0.12 P	1.12
就職件数		17	24	▲ 29.2%	212	252	▲ 15.9%	370

注 月間有効求職の累計、年度計は月平均を計上

年齢別・様態別新規求職者状況（パートを含む常用）

項目	区分	在職者	事業主都合 離職者	自己都合 離職者	無業者	令和5年 11月	前年同月	前年同月比
44歳以下		18	3	27	11	59	67	▲ 11.9%
45歳以上		16	13	44	7	83	75	10.7%
年齢計		34	16	71	18	142	142	0.0%
前年同月		24	29	75	12			
前年同月比		41.7%	▲ 44.8%	▲ 5.3%	50.0%			
累計		231	155	611	135			
前年同期		236	195	643	146			
前年同期比		▲ 2.1%	▲ 20.5%	▲ 5.0%	▲ 7.5%			

注 定年退職者・不明・前職自営は「計」にのみ計上

障害者の登録状況

項目	区分	身体障害者	知的障害者	精神 障害者	その他 障害者	令和5年 11月	前年同月	前年同月比	4年度計
新規登録者数		1	1	1	0	3	0	-	34
うち 重度		0	0	*	*	0	0	-	5
登録者数計		150	180	225	26	581	576	0.9%	553
うち 重度		55	15	*	*	70	74	▲ 5.4%	69
有効求職者		52	53	91	7	203	181	12.2%	175
うち 重度		21	3	*	*	24	27	▲ 11.1%	24
就業中の者		86	122	119	18	345	346	▲ 0.3%	344
うち 重度		27	12	*	*	39	37	5.4%	38
保留中の者		12	5	15	1	33	49	▲ 32.7%	34
うち 重度		7	0	*	*	7	10	▲ 30.0%	7

注 年度計の登録者数は3月末現在の数値を計上

* 重度障害に該当せず

令和6年3月卒 新規高等学校卒業者の求人・求職・就職状況(令和5年11月末現在)

区分	年次 性別	令和6年3月卒			令和5年3月卒			前年比		
		計	男	女	計	男	女	計	男	女
卒業予定者数		439	218	221	482	247	235	▲ 8.9%	▲ 11.7%	▲ 6.0%
求職者数	計	78	44	34	98	52	46	▲ 20.4%	▲ 15.4%	▲ 26.1%
	うち管内	37	19	18	55	28	27	▲ 32.7%	▲ 32.1%	▲ 33.3%
求人数	計	321	/		348	/		▲ 7.8%	/	
	管内	248			277			▲ 10.5%		
	道内	73			71			2.8%		
就職 内定者数	計	64	32	32	80	43	37	▲ 20.0%	▲ 25.6%	▲ 13.5%
	管内	32	14	18	52	27	25	▲ 38.5%	▲ 48.1%	▲ 28.0%
	道内	29	15	14	23	13	10	26.1%	15.4%	40.0%
	道外	3	3	0	5	3	2	▲ 40.0%	0.0%	▲ 100.0%
求人倍率		4.12	/		3.55	/		0.57p	/	
管内求人倍率		6.70			5.04			1.66p		
就職内定率		82.1%	72.7%	94.1%	81.6%	82.7%	80.4%	0.5p	▲ 10.0p	13.7p

注)道外の求人数については、システム上正確な数値の把握・計上ができないため項目を設けていない。

新規高等学校卒業者の就職内定状況(令和5年11月末現在)

区分	求職者数			就職内定者数			就職内定率			未内定者数			
	計	男	女	計	男	女	計	男	女	計	男	女	
計	78	44	34	64	32	32	82.1%	72.7%	94.1%	14	12	2	
希望地域	管内	37	19	18	32	14	18	86.5%	73.7%	100.0%	5	5	0
	道内	37	22	15	29	15	14	78.4%	68.2%	93.3%	8	7	1
	道外	4	3	1	3	3	0	75.0%	100.0%	0.0%	1	0	1

雇用保険取扱状況

項目	区分	令和5年	前年同月	前年 同月比	令和5年度 累計	前年同期	前年 同期比	4年度計
		11月						
新規適用事業所		1	2	▲ 50.0%	20	23	▲ 13.0%	29
廃止事業所数		4	3	33.3%	32	23	39.1%	32
資格取得者数		182	183	▲ 0.5%	2,911	2,970	▲ 2.0%	3,503
資格喪失者数		406	388	4.6%	2,037	2,034	0.1%	3,585
月末適用事業所数		1,446	1,459	▲ 0.9%	1,454	1,460	▲ 0.4%	1,459
月末被保険者数		14,648	14,908	▲ 1.7%	14,603	14,829	▲ 1.5%	14,564
一般	受給資格決定件数	38	59	▲ 35.6%	402	430	▲ 6.5%	574
	受給者実人員	153	160	▲ 4.4%	178	226	▲ 21.1%	204
短期	受給資格決定件数	198	205	▲ 3.4%	402	445	▲ 9.7%	1,417
	受給者数	38	41	▲ 7.3%	405	439	▲ 7.7%	1,402
高齢	受給資格決定件数	11	10	10.0%	170	185	▲ 8.1%	240
	受給者数	9	8	12.5%	165	192	▲ 14.1%	251

産業別・規模別・新規求人数

(単位:人、%)

区分	令和5年 11月	前年同月	対前年 増減比	令和5年度 累計	令和4年度 累計	対前年 増減比
産業別・規模別						
A・B 農業・林業・漁業	9	9	0.0	91	97	▲ 6.2
C 鉱業・採石業・砂利採取業	0	0	-	0	0	-
D 建設業	105	93	12.9	732	819	▲ 10.6
E 製造業	14	21	▲ 33.3	150	243	▲ 38.3
09 食料品製造業	6	0	-	40	38	5.3
10 飲料・たばこ・飼料製造業	2	0	-	7	5	40.0
11 繊維工業	0	0	-	0	0	-
12 木材・木製品製造業	3	7	▲ 57.1	34	88	▲ 61.4
13 家具・装備品製造業	0	0	-	0	0	-
14 パルプ・紙・紙加工品製造業	0	0	-	2	0	-
15 印刷・同関連業	0	0	-	0	0	-
16 化学工業	0	2	-	6	3	100.0
17 石油製品・石炭製品製造業	0	0	-	0	0	-
18 プラスチック製品製造業	0	0	-	0	0	-
19 ゴム製品製造業	0	0	-	0	0	-
21 窯業・土石製品製造業	0	0	-	2	13	▲ 84.6
22 鉄鋼業	0	0	-	0	1	-
23 非鉄金属製造業	0	0	-	0	0	-
24 金属製品製造業	3	8	▲ 62.5	19	19	0.0
25 はん用機械器具製造業	0	0	-	1	6	▲ 83.3
26 生産用機械器具製造業	0	4	-	38	68	▲ 44.1
27 業務用機械器具製造業	0	0	-	0	0	-
30 情報通信機械器具製造業	0	0	-	0	0	-
20・28～32 その他の製造業	0	0	-	1	2	▲ 50.0
F 電気・ガス・熱供給・水道業	0	0	-	4	2	100.0
G 情報通信業	0	0	-	2	2	0.0
H 運輸業・郵便業	14	7	100.0	129	154	▲ 16.2
I 卸売業・小売業	49	50	▲ 2.0	304	541	▲ 43.8
50～55 卸売業	1	2	▲ 50.0	15	32	▲ 53.1
56～61 小売業	48	48	0.0	289	509	▲ 43.2
J 金融・保険業	2	0	-	13	5	160.0
K 不動産業・物品賃貸業	0	2	-	5	11	▲ 54.5
L 学術研究、専門・技術サービス業	4	6	▲ 33.3	28	21	33.3
M 宿泊業、飲食サービス業	28	38	▲ 26.3	206	249	▲ 17.3
N 生活関連サービス業、娯楽業	3	3	0.0	48	24	100.0
O 教育、学習支援業	4	1	300.0	28	43	▲ 34.9
P 医療・福祉	87	111	▲ 21.6	765	839	▲ 8.8
Q 複合サービス事業	6	3	100.0	33	39	▲ 15.4
R サービス業	24	15	60.0	245	295	▲ 16.9
S, T 公務・その他	17	23	▲ 26.1	169	215	▲ 21.4
合計	366	382	▲ 4.2	2,952	3,599	▲ 18.0
29人以下	120	148	▲ 18.9	1,187	1,339	▲ 11.4
30人～99人	148	130	13.8	947	1,205	▲ 21.4
100人～299人	53	53	0.0	518	569	▲ 9.0
300人～499人	6	2	200.0	17	49	▲ 65.3
500人～999人	31	26	19.2	197	303	▲ 35.0
1000人以上	8	23	▲ 65.2	86	134	▲ 35.8

注 新規学卒を除き、パートを含む常用の数値。

有効求人倍率の推移（常用計）

ハローワーク名寄

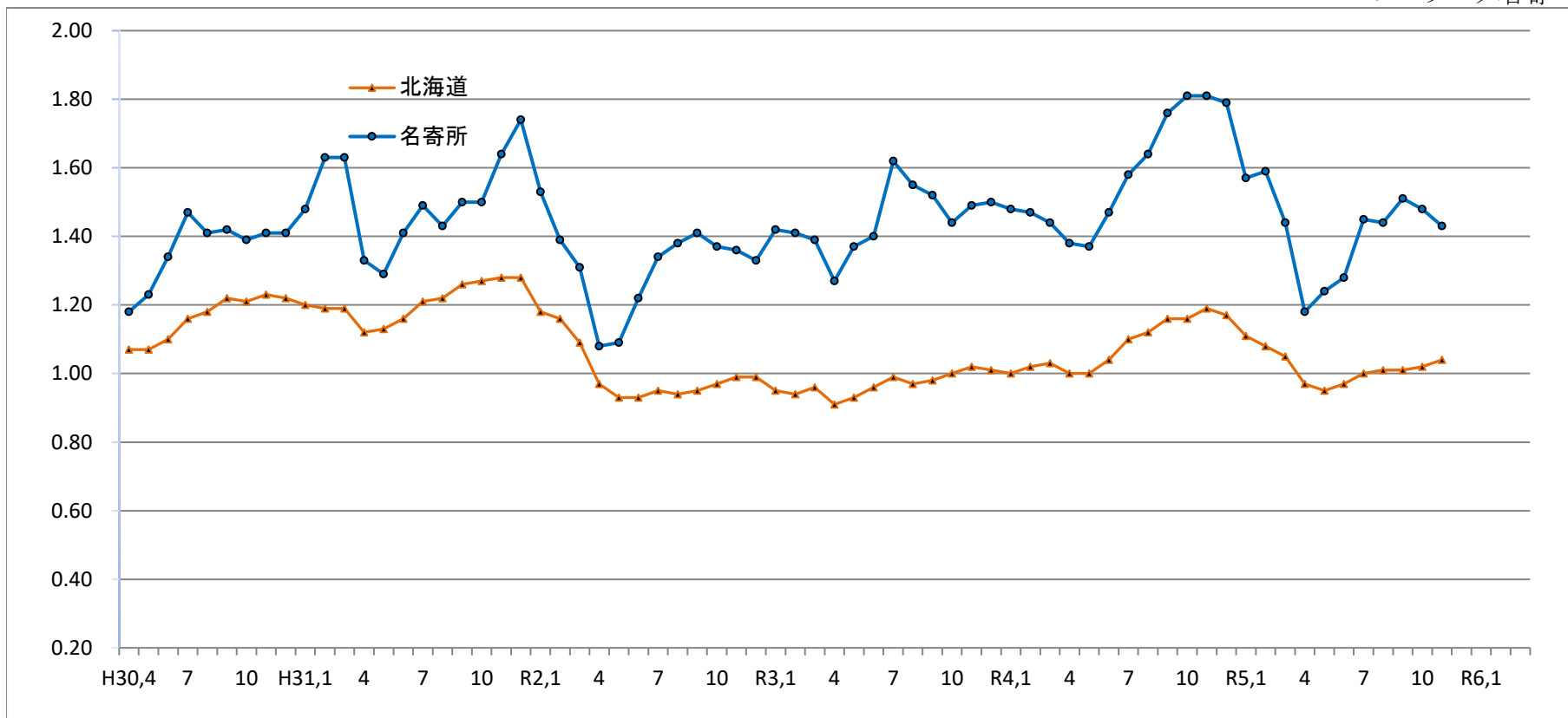

	H30.4	5	6	7	8	9	10	11	12	H31.1	2	3	H31.4	R1.5	6	7	8	9	10	11	12	R2.1	2	3
北海道	1.07	1.07	1.10	1.16	1.18	1.22	1.21	1.23	1.22	1.20	1.19	1.19	1.12	1.13	1.16	1.21	1.22	1.26	1.27	1.28	1.28	1.18	1.16	1.09
名寄所	1.18	1.23	1.34	1.47	1.41	1.42	1.39	1.41	1.41	1.48	1.63	1.63	1.33	1.29	1.41	1.49	1.43	1.50	1.50	1.64	1.74	1.53	1.39	1.31
	R2.4	5	6	7	8	9	10	11	12	R3.1	2	3	R3.4	5	6	7	8	9	10	11	12	R4.1	2	3
北海道	0.97	0.93	0.93	0.95	0.94	0.95	0.97	0.99	0.99	0.95	0.94	0.96	0.91	0.93	0.96	0.99	0.97	0.98	1.00	1.02	1.01	1.00	1.02	1.03
名寄所	1.08	1.09	1.22	1.34	1.38	1.41	1.37	1.36	1.33	1.42	1.41	1.39	1.27	1.37	1.40	1.62	1.55	1.52	1.44	1.49	1.50	1.48	1.47	1.44
	R4.4	5	6	7	8	9	10	11	12	R5.1	2	3	R5.4	5	6	7	8	9	10	11	12	R6.1	2	3
北海道	1.00	1.00	1.04	1.10	1.12	1.16	1.16	1.19	1.17	1.11	1.08	1.05	0.97	0.95	0.97	1.00	1.01	1.01	1.02	1.04				
名寄所	1.38	1.37	1.47	1.58	1.64	1.76	1.81	1.81	1.79	1.57	1.59	1.44	1.18	1.24	1.28	1.45	1.44	1.51	1.48	1.43				

お仕事を探している方はいませんか

介護・医療福祉・建設・運輸などの分野で人手不足が続いています。

この機会にハローワークでお仕事探しをしてみませんか。

(参考) 職業別の求人倍率

職 種	有効求人数		有効求職者数		有効求人倍率	
		うちパート		うちパート		うちパート
専門的・技術的職業	209	46	54	30	3.87	1.53
管理的職業	0	0	0	0	0.00	0.00
事務的職業	61	19	147	68	0.41	0.28
販売の職業	93	41	61	30	1.52	1.37
サービスの職業	259	116	82	45	3.16	2.58
保安の職業	24	9	6	1	4.00	9.00
農林漁業の職業	32	3	19	5	1.68	0.60
輸送・機械運転の職業	110	7	35	3	3.14	2.33
生産工程・労務の職業	62	3	25	7	2.48	0.43
建設・採掘の職業	126	0	13	3	9.69	0.00
運搬・清掃・包装の職業	68	41	105	70	0.65	0.59
その他	0	0	182	93	0.00	0.00
合 計	1,045	286	730	355	1.43	0.81

※有効求人倍率は、有効求人数÷有効求職者数で、求職者一人あたりの求人数を表す。また、分母である有効求職者数が0の場合は、求人倍率計算できないため、求人数÷1として表示。

ハローワークインターネットサービスのご案内

<https://www.hellowork.mhlw.go.jp/index.html>



ハローワークに設置されたパソコンと同じ情報を見ることができます。
求人者・求職者マイページを作成すると、より便利に使用できます。

ハローワーク名寄のホームページ

https://jsite.mhlw.go.jp/hokkaido-hellowork/newpage_00093.html



ハローワーク名寄管内の地域別求人情報や各種セミナー、
統計情報等を公開しています。ご活用願います。

ハローワーク名寄

〒096-8609 名寄市西5条南10丁目2-2

☎ 01654-2-4326

fax 01654-2-3229

ハローワーク士別

〒095-8609 士別市東4条3丁目1-17

☎ 0165-23-3138

fax 0165-23-0102