

【職業別】求人・求職バランスシート(パート除く常用)

ハローワーク室蘭
パート除く常用

[令和5年11月内容]

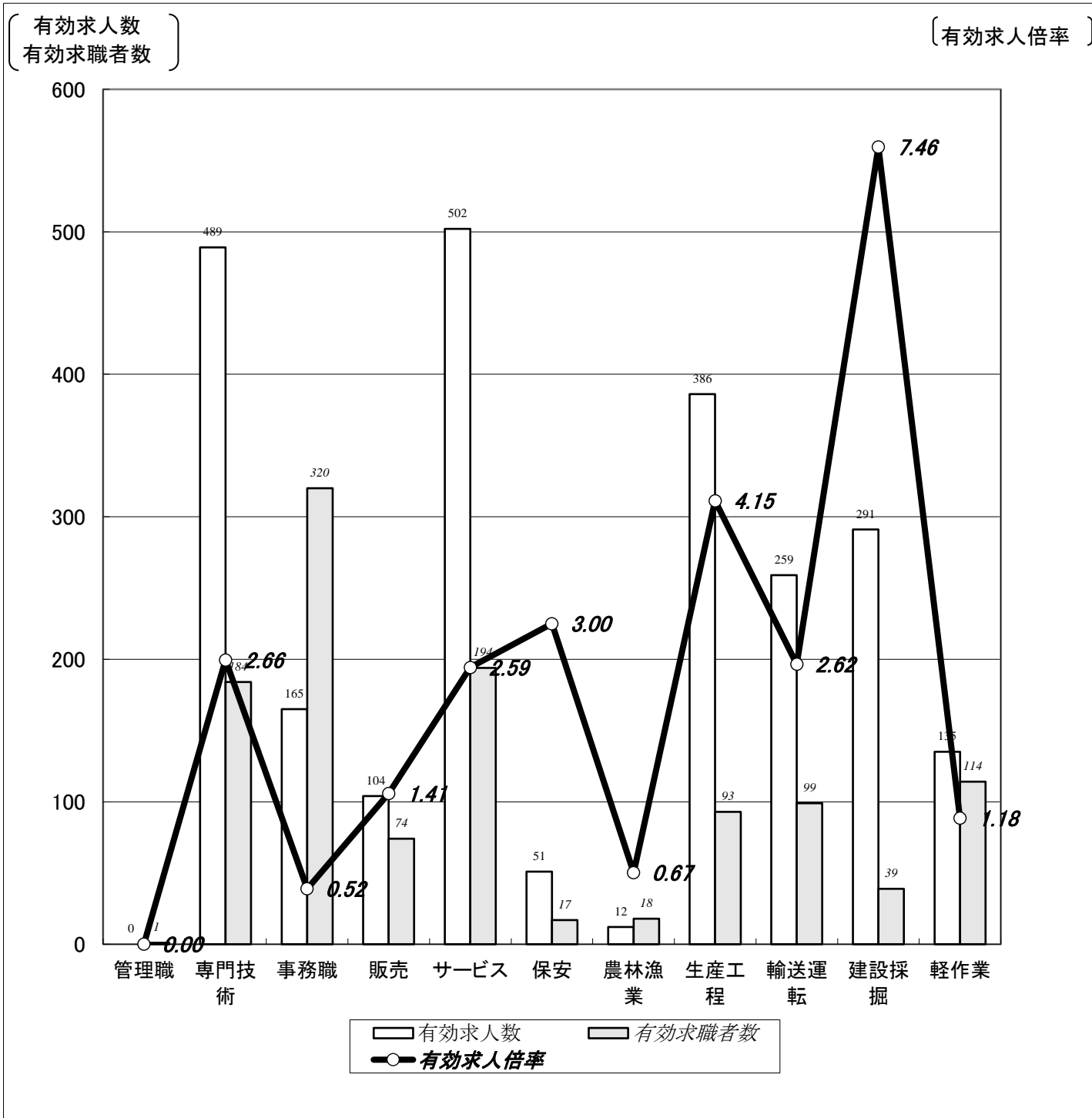

	職業計	管理職	専門技術	事務職	販売	サービス	保安	農林漁業	生産工程	輸送運転	建設採掘	軽作業
有効求人数	2,394	0	489	165	104	502	51	12	386	259	291	135
有効求職者数	1,428	1	184	320	74	194	17	18	93	99	39	114
有効求人倍率	1.68	0.00	2.66	0.52	1.41	2.59	3.00	0.67	4.15	2.62	7.46	1.18

(注) 1.パート、新規学校卒業者を除く常用雇用状況を表示。

2.有効求人倍率は、有効求人数÷有効求職者数で、求職者1人あたりの求人数を表す。

また、分母である有効求職者数が0の場合は、求人倍率が計算できないため、求人数÷1として表示。

3.ハローワークインターネットサービスの機能拡充に伴い、令和3年9月以降の数値には、ハローワークに来所せず、オンライン上で求職登録した求職者数が含まれている。

【職業別】求人・求職・賃金状況(パート除く常用)

ハローワーク室蘭

(単位:人、倍、円)

[令和5年11月内容]

	新規求人数	月間 有効求人数	新規求職 申込件数	月間 有効求職者数	有効求人倍率	新規求人賃金	新規求職 希望賃金
職業計	788	2,394	289	1,428	1.68	196,462	192,279
管理的職業	0	0	0	1	0.00	0	0
専門的・技術的職業	150	489	32	184	2.66	218,779	195,333
開発・製造技術者	2	15	0	11	1.36	171,500	0
建築・土木・測量技術者	23	88	0	9	9.78	251,279	0
情報処理・通信技術者	7	22	2	14	1.57	238,571	210,000
医師、薬剤師等	8	31	1	3	10.33	378,703	200,000
看護師、保健師等	45	139	9	57	2.44	211,184	227,500
医療技術者、栄養士等	24	77	6	24	3.21	200,661	176,667
保育士、福祉相談員等	34	101	7	46	2.20	188,259	168,571
事務的職業	63	165	58	320	0.52	176,477	172,632
一般事務員	41	118	48	278	0.42	172,293	172,128
会計・経理事務員	9	19	5	23	0.83	164,787	168,000
営業・販売事務員	0	1	2	6	0.17	0	215,000
販売の職業	30	104	12	74	1.41	194,685	193,333
販売店員、訪問販売員	13	35	9	58	0.60	175,947	193,333
保険外交員、サービス外交員	2	6	0	0	6.00	162,630	0
営業員	15	63	3	16	3.94	220,955	193,333
サービスの職業	193	502	42	194	2.59	183,575	185,641
ホームヘルパー、ケアワーカー	91	218	17	77	2.83	181,267	177,500
看護助手、歯科助手等	16	63	3	20	3.15	161,120	163,333
調理人、調理見習	39	117	8	47	2.49	186,335	195,714
給仕、接客サービス員	25	50	10	29	1.72	200,194	203,333
マンション、駐車場等管理人	0	2	1	8	0.25	0	200,000
保安の職業	9	51	2	17	3.00	180,312	190,000
警備員	9	51	2	17	3.00	180,312	190,000
農林漁業の職業	8	12	3	18	0.67	190,561	200,000
生産工程の職業	138	386	21	93	4.15	192,726	205,500
生産機械制御・監視員	9	23	2	5	4.60	185,250	250,000
金属加工、溶接・溶断工	35	95	8	38	2.50	195,699	201,250
その他の製造加工作業員	16	55	0	21	2.62	185,944	0
機械組立工	4	12	5	10	1.20	181,333	167,500
整備工・修理工	59	155	4	11	14.09	196,379	232,500
製品検査工	8	28	0	4	7.00	183,752	0
塗装、CADオペレーター	7	18	2	4	4.50	195,960	200,000
輸送、機械運転の職業	72	259	25	99	2.62	193,030	233,182
自動車運転手	59	183	17	72	2.54	191,993	225,333
ボイラー・建設機械運転工	12	69	7	21	3.29	198,280	241,667
建設・採掘の職業	90	291	8	39	7.46	205,144	261,429
型枠大工、とび工	30	72	0	6	12.00	202,528	0
大工・左官	13	56	4	9	6.22	191,771	300,000
電気工事、電気配線工	10	50	1	6	8.33	187,000	0
建設・土木作業員	37	113	3	18	6.28	219,270	210,000
運搬・清掃・包装の職業	35	135	14	114	1.18	193,019	166,429
運搬、配達、倉庫作業員	7	33	9	36	0.92	208,188	163,333
清掃作業員	22	59	2	16	3.69	186,060	160,000
包装作業員	0	0	0	5	0.00	0	0
選別作業員、軽作業員	6	43	3	57	0.75	195,993	180,000

注) 1.パート、新規学校卒業者を除く常用雇用状況を表示。

2.職業分類については、「日本標準職業分類」を使用している。

3.分母である有効求職者数が0の場合は、求人倍率が計算できないため、求人数÷1として表示。

4.新規求人賃金は令和5年11月に室蘭のハローワークに申し込まれた新規求人の下限賃金の平均額を表示。

5.新規求職希望賃金は令和5年11月に室蘭のハローワークに申し込まれた新規求職の希望賃金の平均額を表示。

6.ハローワークインターネットサービスの機能拡充に伴い、令和3年9月以降の数値には、ハローワークに来所せず、オンライン上で求職登録した求職者数が含まれている。

【職業別】求人・求職バランスシート(常用パート)

ハローワーク室蘭
常用パート

[令和5年11月内容]

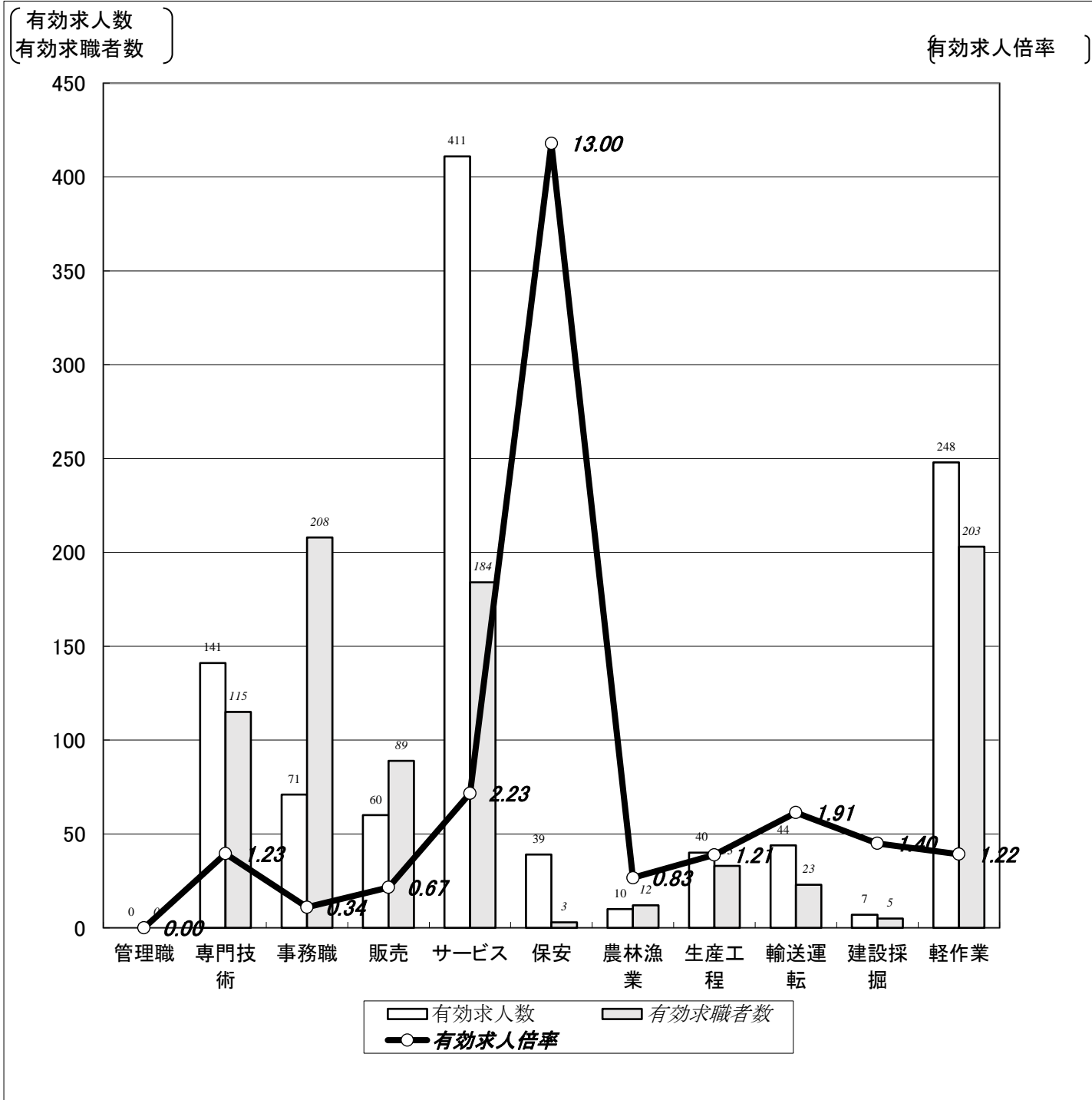

	職業計	管理職	専門技術	事務職	販売	サービス	保安	農林漁業	生産工程	輸送運転	建設採掘	軽作業
有効求人数	1,071	0	141	71	60	411	39	10	40	44	7	248
有効求職者数	1,125	0	115	208	89	184	3	12	33	23	5	203
有効求人倍率	0.95	0.00	1.23	0.34	0.67	2.23	13.00	0.83	1.21	1.91	1.40	1.22

(注)1.新規学校卒業者を除く常用的パート雇用状況を表示。

2.有効求人倍率は、有効求人数÷有効求職者数で、求職者1人あたりの求人数を表す。

また、分母である有効求職者数が0の場合は、求人倍率が計算できないため、求人数÷1として表示。

3.ハローワークインターネットサービスの機能拡充に伴い、令和3年9月以降の数値には、ハローワークに来所せず、オンライン上で求職登録した求職者数が含まれている。

【職業別】求人・求職・賃金状況(常用パート)

ハローワーク室蘭

(単位:人、倍、円)

[令和5年11月内容]

	新規求人数	月間 有効求人数	新規求職 申込件数	月間 有効求職者数	有効求人倍率	新規求人賃金	新規求職 希望賃金
職業計	344	1,071	213	1,125	0.95	1,038	990
管理的職業	0	0	0	0	0.00	0	0
専門的・技術的職業	46	141	18	115	1.23	1,188	1,095
開発・製造技術者	0	0	1	3	0.00	0	1,000
建築・土木・測量技術者	0	0	0	0	0.00	0	0
情報処理・通信技術者	0	0	0	3	0.00	0	0
医師、薬剤師等	0	13	0	0	13.00	0	0
看護師、保健師等	16	53	8	51	1.04	1,286	1,218
医療技術者、栄養士等	8	20	2	16	1.25	1,262	1,000
保育士、福祉相談員等	19	48	3	28	1.71	1,069	973
事務的職業	29	71	30	208	0.34	1,015	991
一般事務員	22	54	29	195	0.28	1,013	991
会計・経理事務員	2	5	1	8	0.63	1,080	1,000
営業・販売事務員	2	3	0	4	0.75	970	0
販売の職業	17	60	12	89	0.67	967	963
販売店員、訪問販売員	10	39	12	88	0.44	973	963
保険外交員、サービス外交員	7	14	0	0	14.00	960	0
営業員	0	7	0	1	7.00	0	0
サービスの職業	132	411	44	184	2.23	1,003	981
ホームヘルパー、ケアワーカー	38	110	8	37	2.97	1,020	976
看護助手、歯科助手等	9	40	4	10	4.00	1,016	990
調理人、調理見習	44	113	12	56	2.02	980	963
給仕、接客サービス員	24	94	7	41	2.29	1,022	986
マンション、駐車場等管理人	4	7	1	4	1.75	960	960
保安の職業	4	39	0	3	13.00	960	0
警備員	4	39	0	3	13.00	960	0
農林漁業の職業	1	10	1	12	0.83	1,000	0
生産工程の職業	13	40	5	33	1.21	1,008	1,024
生産機械制御・監視員	0	0	0	2	0.00	0	0
金属加工、溶接・溶断工	0	2	1	1	2.00	0	960
その他の製造加工作業員	11	36	1	22	1.64	980	1,100
機械組立工	0	0	0	1	0.00	0	0
整備工・修理工	2	2	2	3	0.67	1,200	1,030
製品検査工	0	0	0	0	0.00	0	0
塗装、CADオペレーター	0	0	1	4	0.00	0	1,000
輸送、機械運転の職業	28	44	5	23	1.91	1,188	984
自動車運転手	28	44	4	18	2.44	1,188	980
ボイラー・建設機械運転工	0	0	1	5	0.00	0	1,000
建設・採掘の職業	0	7	2	5	1.40	0	980
型枠大工、とび工	0	0	1	2	0.00	0	960
大工・左官	0	7	0	0	7.00	0	0
電気工事、電気配線工	0	0	1	2	0.00	0	1,000
建設・土木作業員	0	0	0	1	0.00	0	0
運搬・清掃・包装の職業	74	248	46	203	1.22	988	968
運搬、配達、倉庫作業員	7	23	4	13	1.77	993	980
清掃作業員	50	182	19	85	2.14	982	964
包装作業員	0	0	3	4	0.00	0	973
選別作業員、軽作業員	17	43	20	101	0.43	1,006	968

注) 1.新規学校卒業者を除く常用的パート雇用状況を表示。

2.職業分類については、「日本標準職業分類」を使用している。

3.分母である有効求職者数が0の場合は、求人倍率が計算できないため、求人数÷1として表示。

4.新規求人賃金は令和5年11月に室蘭のハローワークに申し込まれた新規求人の下限賃金の平均額を表示。

5.新規求職希望賃金は令和5年11月に室蘭のハローワークに申し込まれた新規求職の希望賃金の平均額を表示。

6.ハローワークインターネットサービスの機能拡充に伴い、令和3年9月以降の数値には、ハローワークに来所せず、オンライン上で求職登録した求職者数が含まれている。

【職業別】求人・求職バランスシート(パート含む常用)

ハローワーク室蘭
パート含む常用

[令和5年11月内容]

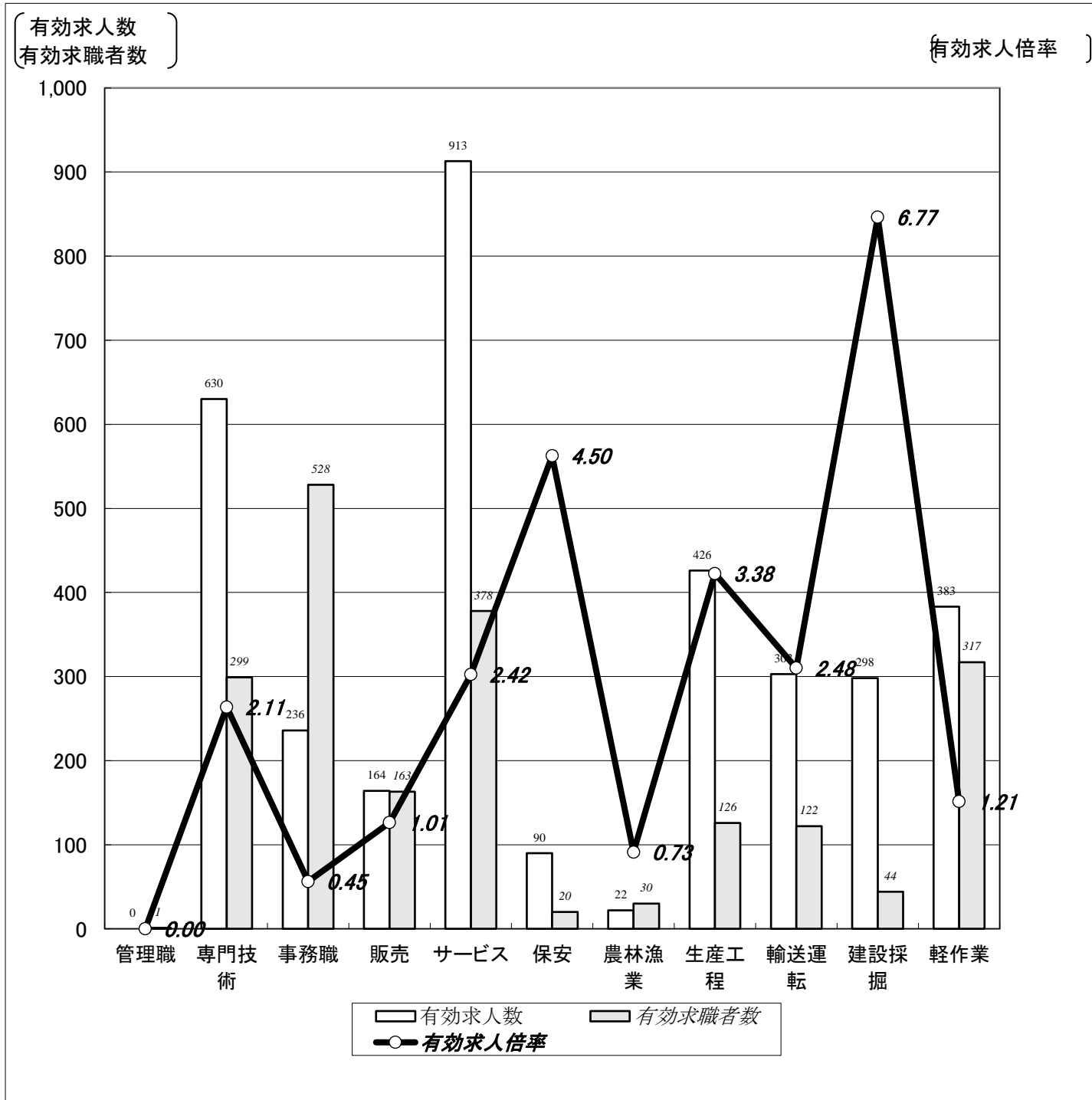

	職業計	管理職	専門技術	事務職	販売	サービス	保安	農林漁業	生産工程	輸送運転	建設採掘	軽作業
有効求人人数	3,465	0	630	236	164	913	90	22	426	303	298	383
有効求職者数	2,553	1	299	528	163	378	20	30	126	122	44	317
有効求人倍率	1.36	0.00	2.11	0.45	1.01	2.42	4.50	0.73	3.38	2.48	6.77	1.21

- (注)1.新規学校卒業者を除くパート含む常用雇用状況を表示。
 2.有効求人倍率は、有効求人人数÷有効求職者数で、求職者1人あたりの求人数を表す。
 また、分母である有効求職者数が0の場合は、求人倍率が計算できないため、求人数÷1として表示。
 3.ハローワークインターネットサービスの機能拡充に伴い、令和3年9月以降の数値には、ハローワークに来所せず、オンライン上で求職登録した求職者数が含まれている。

【職業別】求人・求職・賃金状況(パート含む常用)

ハローワーク室蘭

(単位:人、倍、円)

[令和5年11月内容]

	月間有効 求人倍率	月間有効 求人数	月間有効 求職者数	一般		パート	
				新規求人賃金	新規求職希望賃金	新規求人賃金	新規求職希望賃金
職業計	1.36	3,465	2,553	196,462	192,279	1,038	990
管理的職業	0.00	0	1	0	0	0	0
専門的・技術的職業	2.11	630	299	218,779	195,333	1,188	1,095
開発・製造技術者	1.07	15	14	171,500	0	0	1,000
建築・土木・測量技術者	9.78	88	9	251,279	0	0	0
情報処理・通信技術者	1.29	22	17	238,571	210,000	0	0
医師、薬剤師等	14.67	44	3	378,703	200,000	0	0
看護師、保健師等	1.78	192	108	211,184	227,500	1,286	1,218
医療技術者、栄養士等	2.43	97	40	200,661	176,667	1,262	1,000
保育士、福祉相談員等	2.01	149	74	188,259	168,571	1,069	973
事務的職業	0.45	236	528	176,477	172,632	1,015	991
一般事務員	0.36	172	473	172,293	172,128	1,013	991
会計・経理事務員	0.77	24	31	164,787	168,000	1,080	1,000
営業・販売事務員	0.40	4	10	0	215,000	970	0
販売の職業	1.01	164	163	194,685	193,333	967	963
販売店員、訪問販売員	0.51	74	146	175,947	193,333	973	963
保険外交員、サービス外交員	20.00	20	0	162,630	0	960	0
営業員	4.12	70	17	220,955	193,333	0	0
サービスの職業	2.42	913	378	183,575	185,641	1,003	981
ホームヘルパー、ケアワーカー	2.88	328	114	181,267	177,500	1,020	976
看護助手、歯科助手等	3.43	103	30	161,120	163,333	1,016	990
調理人、調理見習	2.23	230	103	186,335	195,714	980	963
給仕、接客サービス員	2.06	144	70	200,194	203,333	1,022	986
マンション、駐車場等管理人	0.75	9	12	0	200,000	960	960
保安の職業	4.50	90	20	180,312	190,000	960	0
警備員	4.50	90	20	180,312	190,000	960	0
農林漁業の職業	0.73	22	30	190,561	200,000	1,000	0
生産工程の職業	3.38	426	126	192,726	205,500	1,008	1,024
生産機械制御・監視員	3.29	23	7	185,250	250,000	0	0
金属加工、溶接・溶断工	2.49	97	39	195,699	201,250	0	960
その他の製造加工作業員	2.12	91	43	185,944	0	980	1,100
機械組立工	1.09	12	11	181,333	167,500	0	0
整備工・修理工	11.21	157	14	196,379	232,500	1,200	1,030
製品検査工	7.00	28	4	183,752	0	0	0
塗装、CADオペレーター	2.25	18	8	195,960	200,000	0	1,000
輸送、機械運転の職業	2.48	303	122	193,030	233,182	1,188	984
自動車運転手	2.52	227	90	191,993	225,333	1,188	980
ポイラー・建設機械運転工	2.65	69	26	198,280	241,667	0	1,000
建設・採掘の職業	6.77	298	44	205,144	261,429	0	980
型枠大工、とび工	9.00	72	8	202,528	0	0	960
大工・左官	7.00	63	9	191,771	300,000	0	0
電気工事、電気配線工	6.25	50	8	187,000	0	0	1,000
建設・土木作業員	5.95	113	19	219,270	210,000	0	0
運搬・清掃・包装の職業	1.21	383	317	193,019	166,429	988	968
運搬、配達、倉庫作業員	1.14	56	49	208,188	163,333	993	980
清掃作業員	2.39	241	101	186,060	160,000	982	964
包装作業員	0.00	0	9	0	0	0	973
選別作業員、軽作業員	0.54	86	158	195,993	180,000	1,006	968

注) 1.新規学校卒業者を除くパート含む常用雇用状況を表示。

2.職業分類については、「日本標準職業分類」を使用している。

3.分母である有効求職者数が0の場合は、求人倍率が計算できないため、求人数÷1として表示。

4.新規求人賃金は令和5年11月に室蘭のハローワークに申し込まれた新規求人の下限賃金の平均額を表示。

5.新規求職希望賃金は令和5年11月に室蘭のハローワークに申し込まれた新規求職の希望賃金の平均額を表示。

6.ハローワークインターネットサービスの機能拡充に伴い、令和3年9月以降の数値には、ハローワークに来所せず、オンライン上で求職登録した求職者数が含まれている。

【雇用形態別・産業別】有効求人数・新規求人数・充足状況

[令和5年11月内容]

ハローワーク室蘭

【雇用形態別】

(単位:人、%)

		有効求人数	新規求人数	充足数	充足率
常用(パート含む)計		3,465	1,132	142	12.5
①	正社員求人	1,856	600	63	10.5
②	パート求人	1,071	344	56	16.3
③	契約社員等正社員以外の求人	529	188	23	12.2
④	派遣求人	9	0	0	-
構成比	①正社員求人	53.6	53.0		
	②パート求人	30.9	30.4		
	③契約社員等正社員以外の求人	15.3	16.6		
	④派遣求人	0.3	0.0		

【新規求人数(パート含む常用)の雇用形態別構成比】

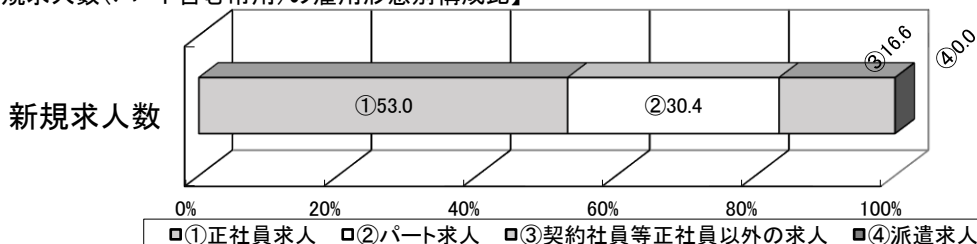

(注)1.新規学校卒業者を除くパート含む常用の雇用状況を表示。

2.③契約社員等正社員以外の求人とは、契約社員、準社員、嘱託等のパートを除く正社員・正職員でないものを計上。

【産業別】

(単位:人、%)

		有効求人数	新規求人数	充足数	充足率
産業計		3,465	1,132	142	12.5
A、B	農、林、漁業	16	7	1	14.3
C	鉱業、砕石業、砂利採取業	4	0	0	-
D	建設業	584	188	8	4.3
E	製造業	373	100	18	18.0
	食料品、飲料・たばこ・飼料製造業	122	31	4	12.9
	鉄鋼業	98	26	5	19.2
	金属製品製造業	34	10	1	10.0
	はん用機械器具、電気機械器具製造業	26	13	0	0.0
	輸送用機械器具製造業	37	10	3	30.0
	その他の製造業	56	10	5	50.0
F	電気・ガス・熱供給・水道業	1	1	0	0.0
G	情報通信業	21	11	0	0.0
H	運輸業、郵便業	253	86	8	9.3
I	卸売業、小売業	213	81	21	25.9
J	金融業、保険業	16	0	1	-
K	不動産業、物品賃貸業	21	9	1	11.1
L	学術研究、専門・技術サービス業	31	7	2	28.6
M	宿泊業、飲食サービス業	306	107	6	5.6
N	生活関連サービス業、娯楽業	131	33	2	6.1
O	教育、学習支援業	19	9	3	33.3
P	医療、福祉	977	353	43	12.2
Q	複合サービス事業	13	5	1	20.0
R	サービス業(他に分類されないもの)	417	112	20	17.9
S、T	公務・その他	69	23	7	30.4

(注)1.新規学校卒業者を除きパート含む常用の雇用状況を表示。