

【職業別】求人・求職バランスシート(パート除く常用)

ハローワーク函館
パート除く常用

〔令和5年10月内容〕

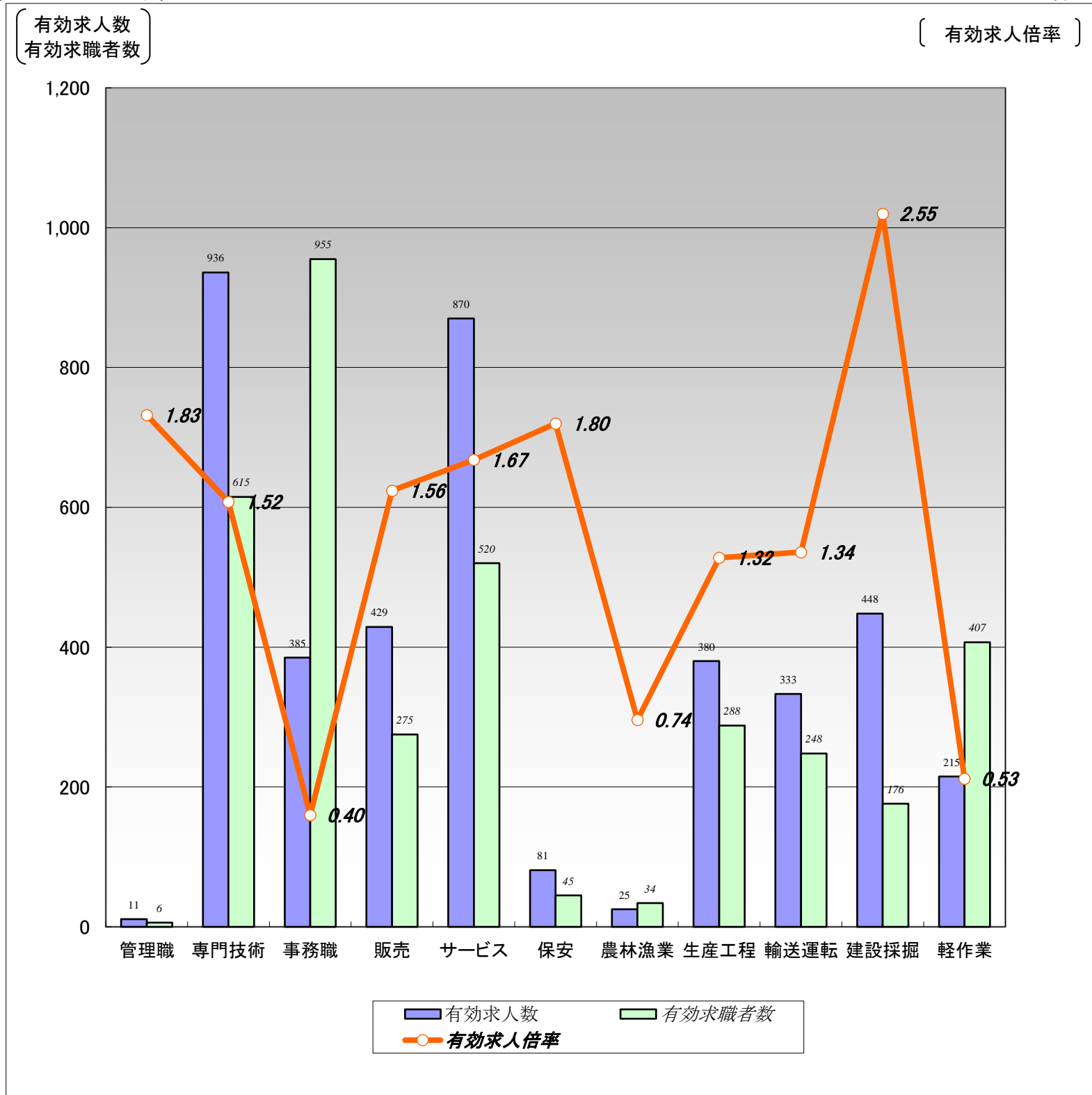

	職業計	管理職	専門技術	事務職	販売	サービス	保安	農林漁業	生産工程	輸送運転	建設採掘	軽作業
有効求人人数	4,113	11	936	385	429	870	81	25	380	333	448	215
有効求職者数	4,296	6	615	955	275	520	45	34	288	248	176	407
有効求人倍率	0.96	1.83	1.52	0.40	1.56	1.67	1.80	0.74	1.32	1.34	2.55	0.53

(注)1.パート、新規学校卒業者を除く常用雇用状況を表示。

2.有効求人倍率は、有効求人人数÷有効求職者数で、求職者1人あたりの求人数を表す。

また、分母である有効求職者数が0の場合は、求人倍率が計算できないため、求人数÷1として表示。

3.ハローワークインターネットサービスの機能拡充に伴い、令和3年9月以降の数値には、ハローワークに来所せず、オンライン上で求職登録した求職者数が含まれている。

【職業別】求人・求職・賃金状況(パート除く常用)

ハローワーク函館

〔令和5年10月内容〕

(単位:人、倍、円)

	新規求人数	月間 有効求人数	新規求職 申込件数	月間 有効求職者数	有効求人倍率	新規求人賃金	新規求職 希望賃金
職業計	1,758	4,113	825	4,296	0.96	197,259	203,147
管理的職業	7	11	3	6	1.83	198,200	360,000
専門的・技術的職業	374	936	113	615	1.52	216,279	228,700
開発・製造技術者	6	20	2	26	0.77	235,000	225,000
建築・土木・測量技術者	73	163	5	27	6.04	258,837	276,000
情報処理・通信技術者	36	99	7	46	2.15	226,373	227,143
医師、薬剤師等	3	19	1	11	1.73	326,100	700,000
看護師、保健師等	92	226	46	203	1.11	202,636	232,857
医療技術者、栄養士等	55	145	15	68	2.13	211,031	198,182
保育士、福祉相談員等	80	206	30	158	1.30	193,578	215,385
事務的職業	191	385	199	955	0.40	176,175	180,526
一般事務員	133	255	174	838	0.30	174,124	176,467
会計・経理事務員	21	49	12	57	0.86	188,888	188,182
営業・販売事務員	10	26	6	24	1.08	178,899	248,333
販売の職業	272	429	47	275	1.56	208,486	201,591
販売店員、訪問販売員	224	276	34	200	1.38	210,415	188,750
保険外交員、サービス外交員	2	16	2	4	4.00	190,500	200,000
営業員	46	137	11	71	1.93	200,533	243,000
サービスの職業	380	870	124	520	1.67	187,066	186,410
ホームヘルパー、ケアワーカー	179	400	53	228	1.75	176,505	186,735
看護助手、歯科助手等	34	56	7	38	1.47	160,426	177,143
調理人、調理見習	70	160	24	92	1.74	203,692	191,250
給仕、接客サービス員	70	182	31	113	1.61	221,397	180,690
マンション、駐車場等管理人	4	8	1	14	0.57	183,012	200,000
保安の職業	41	81	9	45	1.80	174,762	181,000
警備員	41	81	9	45	1.80	174,762	181,000
農林漁業の職業	2	25	5	34	0.74	201,000	225,000
生産工程の職業	139	380	55	288	1.32	179,911	202,549
生産機械制御・監視員	1	6	6	16	0.38	166,000	205,000
金属加工、溶接・溶断工	14	52	6	39	1.33	184,348	230,000
その他の製造加工作業員	71	173	27	145	1.19	172,520	180,000
機械組立工	7	14	5	23	0.61	169,288	226,000
整備工・修理工	36	108	6	34	3.18	187,518	241,667
製品検査工	0	7	2	8	0.88	0	250,000
塗装、CADオペレーター	10	20	3	23	0.87	190,652	166,667
輸送、機械運転の職業	123	333	48	248	1.34	198,181	235,000
自動車運転手	94	247	29	150	1.65	194,776	236,552
ボイラー・建設機械運転工	26	76	17	78	0.97	213,044	238,824
建設・採掘の職業	152	448	34	176	2.55	206,786	299,063
型枠大工、とび工	46	83	0	14	5.93	201,882	0
大工・左官	31	75	6	35	2.14	208,241	243,333
電気工事、電気配線工	15	73	6	32	2.28	229,900	215,000
建設・土木作業員	58	215	22	94	2.29	192,479	341,000
運搬・清掃・包装の職業	77	215	52	407	0.53	186,338	189,556
運搬、配達、倉庫作業員	30	86	22	113	0.76	200,234	205,238
清掃作業員	21	61	13	83	0.73	171,164	163,000
包装作業員	3	16	0	9	1.78	157,440	0
選別作業員、軽作業員	23	52	17	202	0.26	186,453	185,000

注) 1.パート、新規学校卒業者を除く常用雇用状況を表示。

2.職業分類については、「日本標準職業分類」を使用している。

3.分母である有効求職者数が0の場合は、求人倍率が計算できないため、求人数÷1として表示。

4.新規求人賃金は令和5年10月に函館のハローワークに申し込まれた新規求人の下限賃金の平均額を表示。

5.新規求職希望賃金は令和5年10月に函館のハローワークに申し込まれた新規求職の希望賃金の平均額を表示。

6.ハローワークインターネットサービスの機能拡充に伴い、令和3年9月以降の数値には、ハローワークに来所せず、オンライン上で求職登録した求職者数が含まれている。

【職業別】求人・求職バランスシート(常用パート)

ハローワーク函館
常用パート

〔令和5年10月内容〕

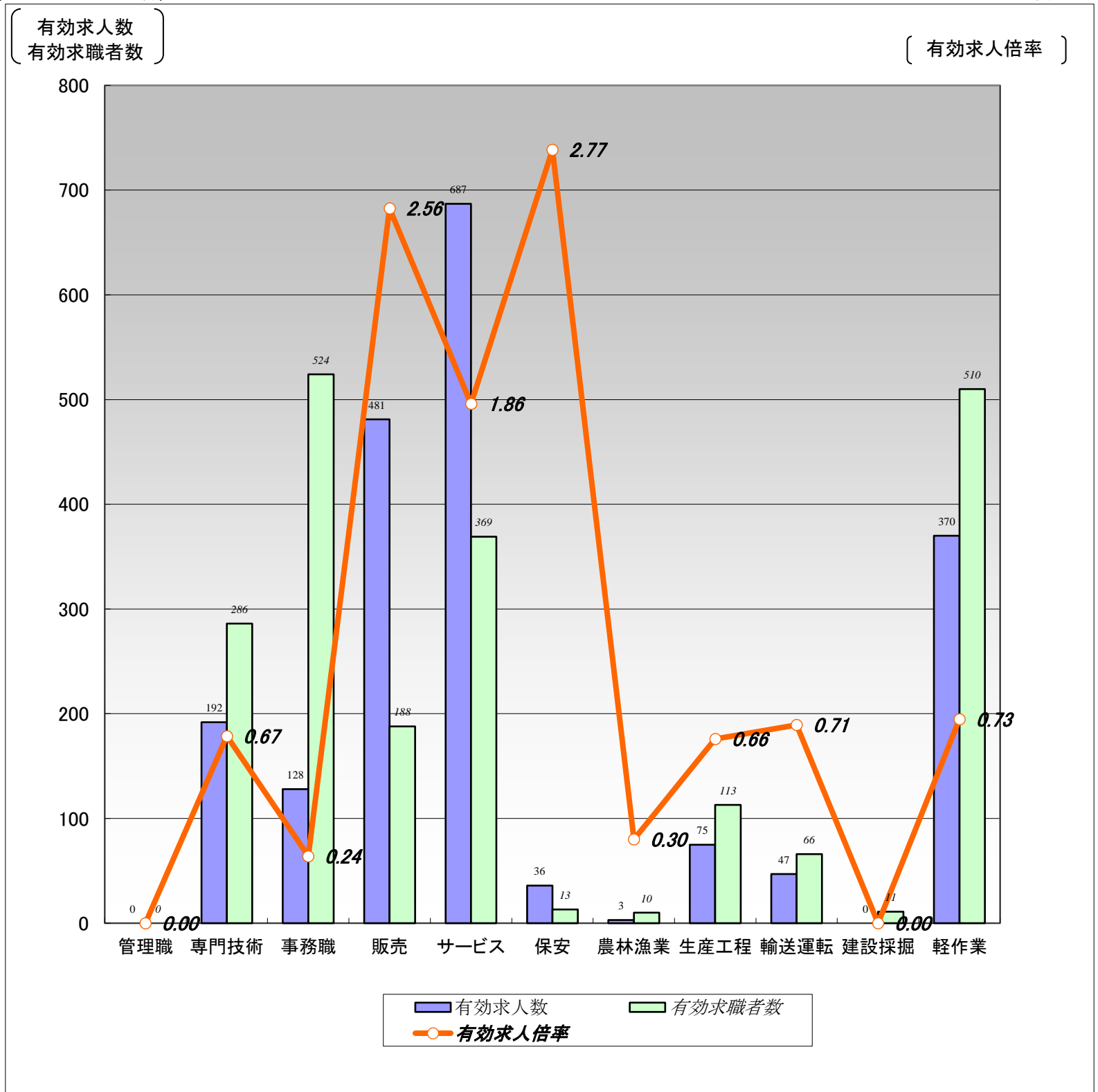

	職業計	管理職	専門技術	事務職	販売	サービス	保安	農林漁業	生産工程	輸送運転	建設採掘	軽作業
有効求人数	2,019	0	192	128	481	687	36	3	75	47	0	370
有効求職者数	2,745	0	286	524	188	369	13	10	113	66	11	510
有効求人倍率	0.74	0.00	0.67	0.24	2.56	1.86	2.77	0.30	0.66	0.71	0.00	0.73

(注)1.新規学校卒業者を除く常用的パート雇用状況を表示。

2.有効求人倍率は、有効求人数÷有効求職者数で、求職者1人あたりの求人数を表す。

また、分母である有効求職者数が0の場合は、求人倍率が計算できないため、求人数÷1として表示。

3.ハローワークインターネットサービスの機能拡充に伴い、令和3年9月以降の数値には、ハローワークに来所せず、オンライン上で求職登録した求職者数が含まれている。

【職業別】求人・求職・賃金状況(常用パート)

ハローワーク函館

〔令和5年10月内容〕

(単位:人、倍、円)

	新規求人数	月間 有効求人数	新規求職 申込件数	月間 有効求職者数	有効求人倍率	新規求人賃金	新規求職 希望賃金
職業計	973	2,019	489	2,745	0.74	1,039	996
管理的職業	0	0	0	0	0.00	0	0
専門的・技術的職業	82	192	50	286	0.67	1,373	1,165
開発・製造技術者	0	0	1	8	0.00	0	960
建築・土木・測量技術者	1	2	0	2	1.00	960	0
情報処理・通信技術者	0	0	0	7	0.00	0	0
医師、薬剤師等	5	12	1	3	4.00	2,250	2,000
看護師、保健師等	34	86	22	124	0.69	1,492	1,288
医療技術者、栄養士等	11	25	10	36	0.69	1,270	1,038
保育士、福祉相談員等	22	47	9	77	0.61	1,050	1,015
事務的職業	47	128	73	524	0.24	1,011	981
一般事務員	32	86	64	468	0.18	1,007	973
会計・経理事務員	8	20	4	16	1.25	1,061	1,030
営業・販売事務員	2	5	2	6	0.83	980	1,100
販売の職業	382	481	42	188	2.56	967	966
販売店員、訪問販売員	367	464	41	173	2.68	965	966
保険外交員、サービス外交員	4	6	0	5	1.20	980	0
営業員	11	11	1	10	1.10	1,080	1,000
サービスの職業	293	687	82	369	1.86	1,015	983
ホームヘルパー、ケアワーカー	94	208	20	103	2.02	1,035	977
看護助手、歯科助手等	10	26	6	20	1.30	975	973
調理人、調理見習	57	167	26	102	1.64	1,004	984
給仕、接客サービス員	95	203	16	61	3.33	1,006	969
マンション、駐車場等管理人	1	5	2	21	0.24	960	980
保安の職業	11	36	4	13	2.77	1,031	970
警備員	11	36	4	13	2.77	1,031	970
農林漁業の職業	1	3	3	10	0.30	960	973
生産工程の職業	12	75	22	113	0.66	966	1,000
生産機械制御・監視員	0	0	0	1	0.00	0	0
金属加工、溶接・溶断工	0	0	1	4	0.00	0	960
その他の製造加工作業員	12	63	18	100	0.63	966	977
機械組立工	0	2	1	1	2.00	0	1,500
整備工・修理工	0	2	1	3	0.67	0	1,000
製品検査工	0	7	0	0	7.00	0	0
塗装、CADオペレーター	0	1	1	4	0.25	0	960
輸送、機械運転の職業	12	47	11	66	0.71	995	1,010
自動車運転手	11	39	8	56	0.70	998	986
ボイラー・建設機械運転工	1	8	3	9	0.89	960	1,067
建設・採掘の職業	0	0	0	11	0.00	0	0
型枠大工、とび工	0	0	0	0	0.00	0	0
大工・左官	0	0	0	3	0.00	0	0
電気工事、電気配線工	0	0	0	2	0.00	0	0
建設・土木作業員	0	0	0	6	0.00	0	0
運搬・清掃・包装の職業	133	370	70	510	0.73	973	972
運搬、配達、倉庫作業員	51	74	6	36	2.06	992	960
清掃作業員	64	221	30	173	1.28	967	960
包装作業員	6	20	1	10	2.00	960	960
選別作業員、軽作業員	12	55	33	291	0.19	969	984

注) 1.新規学校卒業者を除く常用的パート雇用状況を表示。

2.職業分類については、「日本標準職業分類」を使用している。

3.分母である有効求職者数が0の場合は、求人倍率が計算できないため、求人数÷1として表示。

4.新規求人賃金は令和5年10月に函館のハローワークに申し込まれた新規求人の下限賃金の平均額を表示。

5.新規求職希望賃金は令和5年10月に函館のハローワークに申し込まれた新規求職の希望賃金の平均額を表示。

6.ハローワークインターネットサービスの機能拡充に伴い、令和3年9月以降の数値には、ハローワークに来所せず、オンライン上で求職登録した求職者数が含まれている。

【職業別】求人・求職バランスシート(パート含む常用)

ハローワーク函館
パート含む常用

〔令和5年10月内容〕

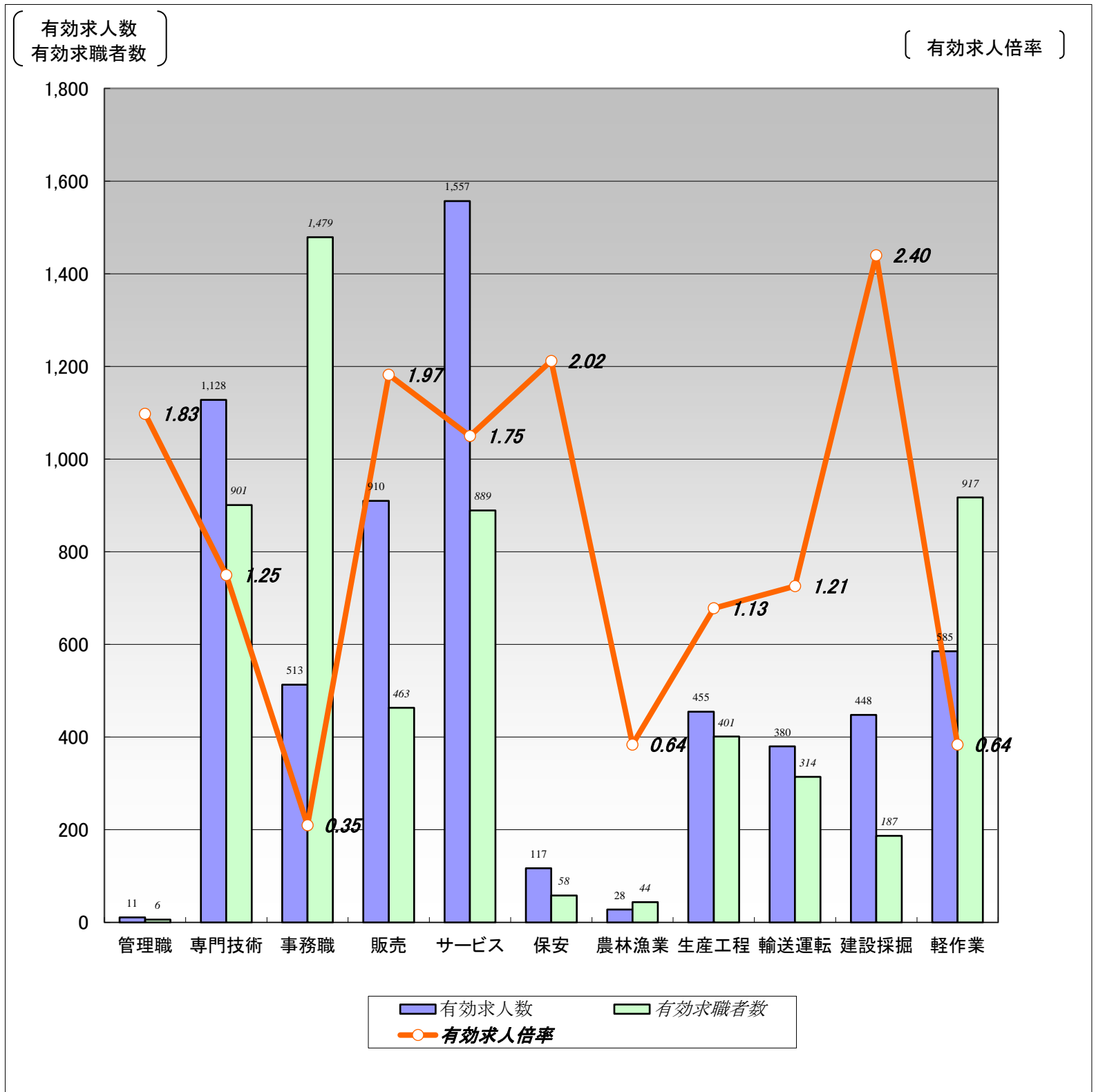

	職業計	管理職	専門技術	事務職	販売	サービス	保安	農林漁業	生産工程	輸送運転	建設採掘	軽作業
有効求人人数	6,132	11	1,128	513	910	1,557	117	28	455	380	448	585
有効求職者数	7,041	6	901	1,479	463	889	58	44	401	314	187	917
有効求人倍率	0.87	1.83	1.25	0.35	1.97	1.75	2.02	0.64	1.13	1.21	2.40	0.64

(注)1.新規学校卒業者を除くパート含む常用雇用状況を表示。

2.有効求人倍率は、有効求人人数÷有効求職者数で、求職者1人あたりの求人数を表す。

また、分母である有効求職者数が0の場合は、求人倍率が計算できないため、求人数÷1として表示。

3.ハローワークインターネットサービスの機能拡充に伴い、令和3年9月以降の数値には、ハローワークに来所せず、オンライン上で求職登録した求職者数が含まれている。

【職業別】求人・求職・賃金状況(パート含む常用)

ハローワーク函館

〔令和5年10月内容〕

(単位:人、倍、円)

	月間有効 求人倍率	月間有効 求人数	月間有効 求職者数	一般		パート	
				新規求人賃金	新規求職希望賃金	新規求人賃金	新規求職希望賃金
職業計	0.87	6,132	7,041	197,259	203,147	1,039	996
管理的職業	1.83	11	6	198,200	360,000	0	0
専門的・技術的職業	1.25	1,128	901	216,279	228,700	1,373	1,165
開発・製造技術者	0.59	20	34	235,000	225,000	0	960
建築・土木・測量技術者	5.69	165	29	258,837	276,000	960	0
情報処理・通信技術者	1.87	99	53	226,373	227,143	0	0
医師、薬剤師等	2.21	31	14	326,100	700,000	2,250	2,000
看護師、保健師等	0.95	312	327	202,636	232,857	1,492	1,288
医療技術者、栄養士等	1.63	170	104	211,031	198,182	1,270	1,038
保育士、福祉相談員等	1.08	253	235	193,578	215,385	1,050	1,015
事務的職業	0.35	513	1,479	176,175	180,526	1,011	981
一般事務員	0.26	341	1,306	174,124	176,467	1,007	973
会計・経理事務員	0.95	69	73	188,888	188,182	1,061	1,030
営業・販売事務員	1.03	31	30	178,899	248,333	980	1,100
販売の職業	1.97	910	463	208,486	201,591	967	966
販売店員、訪問販売員	1.98	740	373	210,415	188,750	965	966
保険外交員、サービス外交員	2.44	22	9	190,500	200,000	980	0
営業員	1.83	148	81	200,533	243,000	1,080	1,000
サービスの職業	1.75	1,557	889	187,066	186,410	1,015	983
ホームヘルパー、ケアワーカー	1.84	608	331	176,505	186,735	1,035	977
看護助手、歯科助手等	1.41	82	58	160,426	177,143	975	973
調理人、調理見習	1.69	327	194	203,692	191,250	1,004	984
給仕、接客サービス員	2.21	385	174	221,397	180,690	1,006	969
マンション、駐車場等管理人	0.37	13	35	183,012	200,000	960	980
保安の職業	2.02	117	58	174,762	181,000	1,031	970
警備員	2.02	117	58	174,762	181,000	1,031	970
農林漁業の職業	0.64	28	44	201,000	225,000	960	973
生産工程の職業	1.13	455	401	179,911	202,549	966	1,000
生産機械制御・監視員	0.35	6	17	166,000	205,000	0	0
金属加工、溶接・溶断工	1.21	52	43	184,348	230,000	0	960
その他の製造加工作業員	0.96	236	245	172,520	180,000	966	977
機械組立工	0.67	16	24	169,288	226,000	0	1,500
整備工・修理工	2.97	110	37	187,518	241,667	0	1,000
製品検査工	1.75	14	8	0	250,000	0	0
塗装、CADオペレーター	0.78	21	27	190,652	166,667	0	960
輸送、機械運転の職業	1.21	380	314	198,181	235,000	995	1,010
自動車運転手	1.39	286	206	194,776	236,552	998	986
ボイラー・建設機械運転工	0.97	84	87	213,044	238,824	960	1,067
建設・採掘の職業	2.40	448	187	206,786	299,063	0	0
型枠大工、とび工	5.93	83	14	201,882	0	0	0
大工・左官	1.97	75	38	208,241	243,333	0	0
電気工事、電気配線工	2.15	73	34	229,900	215,000	0	0
建設・土木作業員	2.15	215	100	192,479	341,000	0	0
運搬・清掃・包装の職業	0.64	585	917	186,338	189,556	973	972
運搬、配達、倉庫作業員	1.07	160	149	200,234	205,238	992	960
清掃作業員	1.10	282	256	171,164	163,000	967	960
包装作業員	1.89	36	19	157,440	0	960	960
選別作業員、軽作業員	0.22	107	493	186,453	185,000	969	984

注) 1.新規学校卒業者を除くパート含む常用雇用状況を表示。

2.職業分類については、「日本標準職業分類」を使用している。

3.分母である有効求職者数が0の場合は、求人倍率が計算できないため、求人数÷1として表示。

4.新規求人賃金は令和5年10月に函館のハローワークに申し込まれた新規求人の下限賃金の平均額を表示。

5.新規求職希望賃金は令和5年10月に函館のハローワークに申し込まれた新規求職の希望賃金の平均額を表示。

6.ハローワークインターネットサービスの機能拡充に伴い、令和3年9月以降の数値には、ハローワークに来所せず、オンライン上で求職登録した求職者数が含まれている。

【雇用形態別・産業別】有効求人数・新規求人数・充足状況

[令和5年10月内容]

ハローワーク函館

【雇用形態別】

(単位:人、%)

		有効求人数	新規求人数	充足数	充足率
常用(パート含む)計		6,132	2,731	337	12.3
①正社員求人		3,246	1,401	158	11.3
②パート求人		2,017	971	127	13.1
③契約社員等正社員以外の求人		861	355	52	14.6
④派遣求人		8	4	0	0.0
構成比	①正社員求人	52.9	51.3		
	②パート求人	32.9	35.6		
	③契約社員等正社員以外の求人	14.0	13.0		
	④派遣求人	0.1	0.1		

【新規求人数(パート含む常用)の雇用形態別構成比】

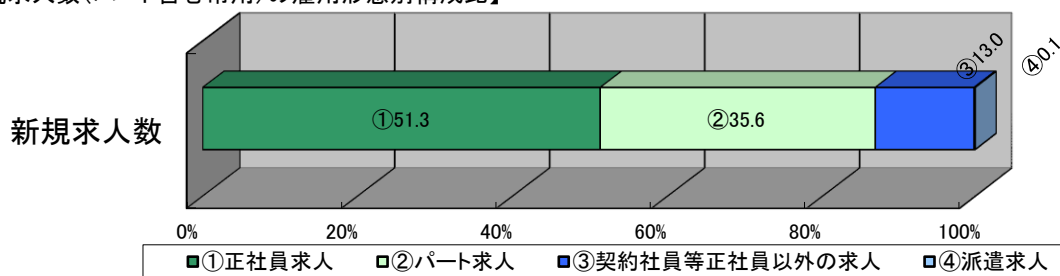

(注)1.新規学校卒業者を除くパート含む常用の雇用状況を表示。

2.③契約社員等正社員以外の求人とは、契約社員、準社員、嘱託等のパートを除く正社員・正職員でないものを計上。

【産業別】

(単位:人、%)

		有効求人数	新規求人数	充足数	充足率
産業計		6,132	2,731	337	12.3
A、B 農、林、漁業		29	5	4	80.0
C 鉱業、砕石業、砂利採取業		3	0	0	-
D 建設業		802	309	20	6.5
E 製造業		428	155	23	14.8
食料品製造業		254	104	12	11.5
木材・木製品(家具を除く)製造業		28	8	0	0.0
はん用機械器具製造業		7	1	0	0.0
電子部品・デバイス・電子回路、情報通信機械器具製造業		16	0	1	-
輸送用機械器具製造業		45	18	0	0.0
その他の製造業		78	24	10	41.7
F 電気・ガス・熱供給・水道業		3	1	0	0.0
G 情報通信業		128	41	7	17.1
H 運輸業、郵便業		320	105	9	8.6
I 卸売業、小売業		877	512	42	8.2
J 金融業、保険業		26	13	2	15.4
K 不動産業、物品賃貸業		75	37	5	13.5
L 学術研究、専門・技術サービス業		66	30	10	33.3
M 宿泊業、飲食サービス業		806	425	20	4.7
N 生活関連サービス業、娯楽業		155	71	3	4.2
O 教育、学習支援業		38	23	1	4.3
P 医療、福祉		1,700	736	146	19.8
Q 複合サービス事業		35	10	1	10.0
R サービス業(他に分類されないもの)		552	223	32	14.3
S、T 公務・その他		89	35	12	34.3

(注)1.新規学校卒業者を除きパート含む常用の雇用状況を表示。