

【職業別】求人・求職バランスシート(パート除く常用)

ハローワーク室蘭
パート除く常用

[令和5年10月内容]

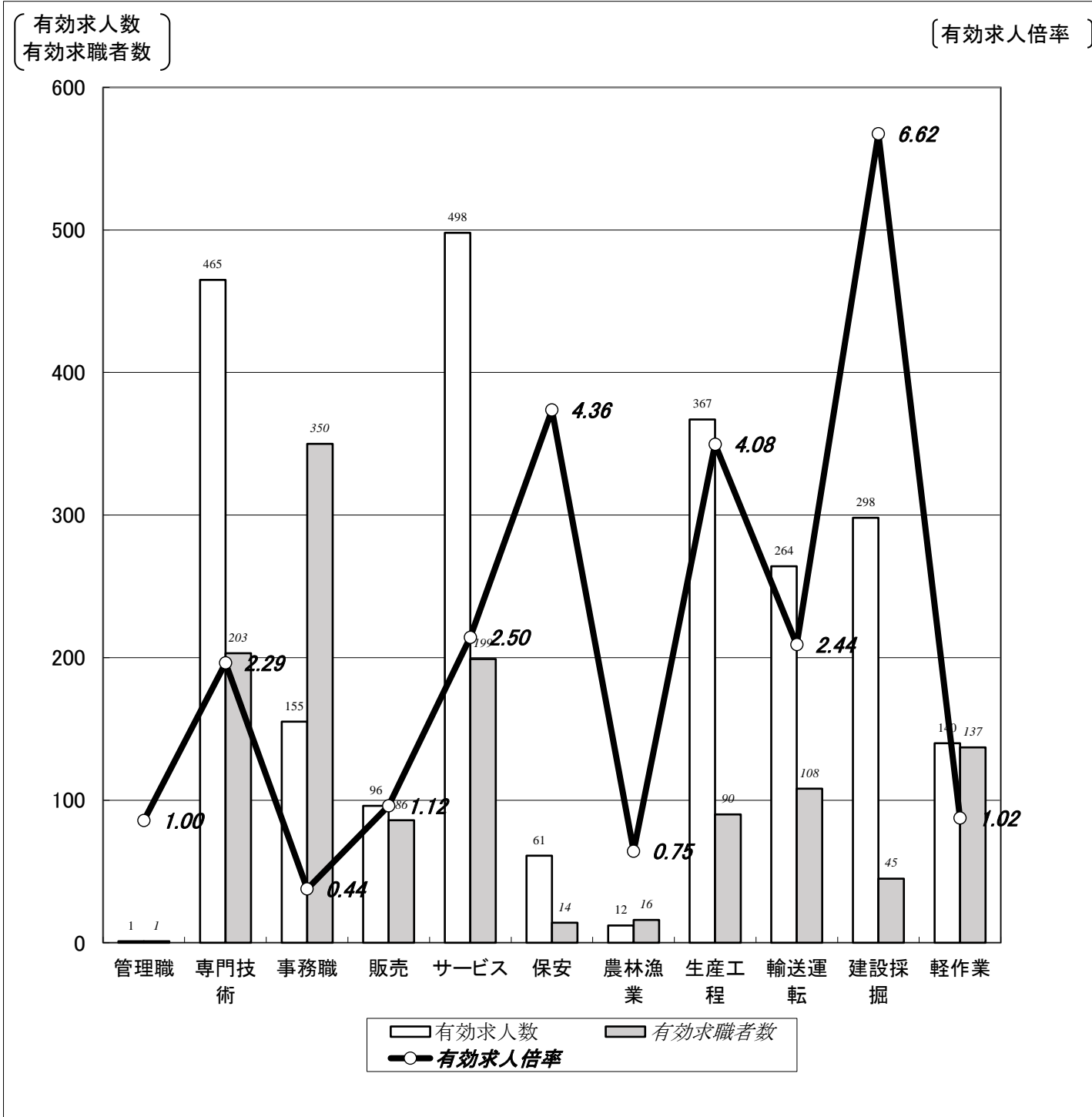

	職業計	管理職	専門技術	事務職	販売	サービス	保安	農林漁業	生産工程	輸送運転	建設採掘	軽作業
有効求人数	2,357	1	465	155	96	498	61	12	367	264	298	140
有効求職者数	1,515	1	203	350	86	199	14	16	90	108	45	137
有効求人倍率	1.56	1.00	2.29	0.44	1.12	2.50	4.36	0.75	4.08	2.44	6.62	1.02

(注)1.パート、新規学校卒業者を除く常用雇用状況を表示。

2.有効求人倍率は、有効求人数÷有効求職者数で、求職者1人あたりの求人数を表す。

また、分母である有効求職者数が0の場合は、求人倍率が計算できないため、求人数÷1として表示。

3.ハローワークインターネットサービスの機能拡充に伴い、令和3年9月以降の数値には、ハローワークに来所せず、オンライン上で求職登録した求職者数が含まれている。

【職業別】求人・求職・賃金状況(パート除く常用)

ハローワーク室蘭

(単位:人、倍、円)

[令和5年10月内容]

	新規求人数	月間 有効求人数	新規求職 申込件数	月間 有効求職者数	有効求人倍率	新規求人賃金	新規求職 希望賃金
職業計	923	2,357	347	1,515	1.56	193,510	198,254
管理的職業	1	1	0	1	1.00	182,000	0
専門的・技術的職業	182	465	47	203	2.29	210,410	241,429
開発・製造技術者	13	18	3	13	1.38	188,278	266,667
建築・土木・測量技術者	35	82	5	9	9.11	235,439	350,000
情報処理・通信技術者	11	25	3	17	1.47	216,150	250,000
医師、薬剤師等	9	25	0	2	12.50	278,725	0
看護師、保健師等	39	126	14	65	1.94	210,016	240,000
医療技術者、栄養士等	27	84	12	21	4.00	206,884	235,000
保育士、福祉相談員等	42	89	6	54	1.65	183,866	186,000
事務的職業	66	155	72	350	0.44	175,266	181,765
一般事務員	52	113	61	309	0.37	173,934	179,310
会計・経理事務員	6	19	6	23	0.83	177,635	208,333
営業・販売事務員	0	2	2	6	0.33	0	180,000
販売の職業	48	96	20	86	1.12	189,767	190,000
販売店員、訪問販売員	12	35	12	66	0.53	167,651	165,455
保険外交員、サービス外交員	2	5	0	1	5.00	179,800	0
営業員	34	56	8	19	2.95	201,211	228,571
サービスの職業	157	498	45	199	2.50	182,010	181,591
ホームヘルパー、ケアワーカー	66	224	16	78	2.87	179,619	184,667
看護助手、歯科助手等	21	59	8	19	3.11	159,670	163,750
調理人、調理見習	37	122	7	44	2.77	192,488	188,571
給仕、接客サービス員	16	47	7	32	1.47	190,105	191,429
マンション、駐車場等管理人	2	4	2	7	0.57	176,440	175,000
保安の職業	38	61	6	14	4.36	185,556	210,000
警備員	38	61	6	14	4.36	185,556	210,000
農林漁業の職業	1	12	5	16	0.75	250,000	204,000
生産工程の職業	136	367	22	90	4.08	187,980	202,941
生産機械制御・監視員	11	23	0	7	3.29	173,125	0
金属加工、溶接・溶断工	21	91	8	33	2.76	195,709	216,667
その他の製造加工作業員	25	51	7	25	2.04	172,017	186,000
機械組立工	4	15	3	7	2.14	170,555	185,000
整備工・修理工	60	142	3	9	15.78	197,393	216,667
製品検査工	13	25	1	6	4.17	182,820	200,000
塗装、CADオペレーター	2	20	0	3	6.67	171,500	0
輸送・機械運転の職業	101	264	33	108	2.44	208,967	227,188
自動車運転手	61	186	24	80	2.33	206,719	230,870
ボイラー・建設機械運転工	37	72	9	22	3.27	218,747	217,778
建設・採掘の職業	122	298	9	45	6.62	201,072	228,889
型枠大工、とび工	34	78	4	9	8.67	200,667	212,500
大工・左官	18	49	1	9	5.44	217,649	170,000
電気工事、電気配線工	22	57	0	8	7.13	186,874	0
建設・土木作業員	48	114	4	19	6.00	202,410	260,000
運搬・清掃・包装の職業	71	140	26	137	1.02	178,449	166,087
運搬、配達、倉庫作業員	19	32	4	44	0.73	188,729	197,500
清掃作業員	30	62	8	24	2.58	170,669	152,857
包装作業員	0	0	0	5	0.00	0	0
選別作業員、軽作業員	22	46	14	64	0.72	178,062	163,333

注) 1.パート、新規学校卒業者を除く常用雇用状況を表示。

2.職業分類については、「日本標準職業分類」を使用している。

3.分母である有効求職者数が0の場合は、求人倍率が計算できないため、求人数÷1として表示。

4.新規求人賃金は令和5年10月に室蘭のハローワークに申し込まれた新規求人の下限賃金の平均額を表示。

5.新規求職希望賃金は令和5年10月に室蘭のハローワークに申し込まれた新規求職の希望賃金の平均額を表示。

6.ハローワークインターネットサービスの機能拡充に伴い、令和3年9月以降の数値には、ハローワークに来所せず、オンライン上で求職登録した求職者数が含まれている。

【職業別】求人・求職バランスシート(常用パート)

ハローワーク室蘭
常用パート

[令和5年10月内容]

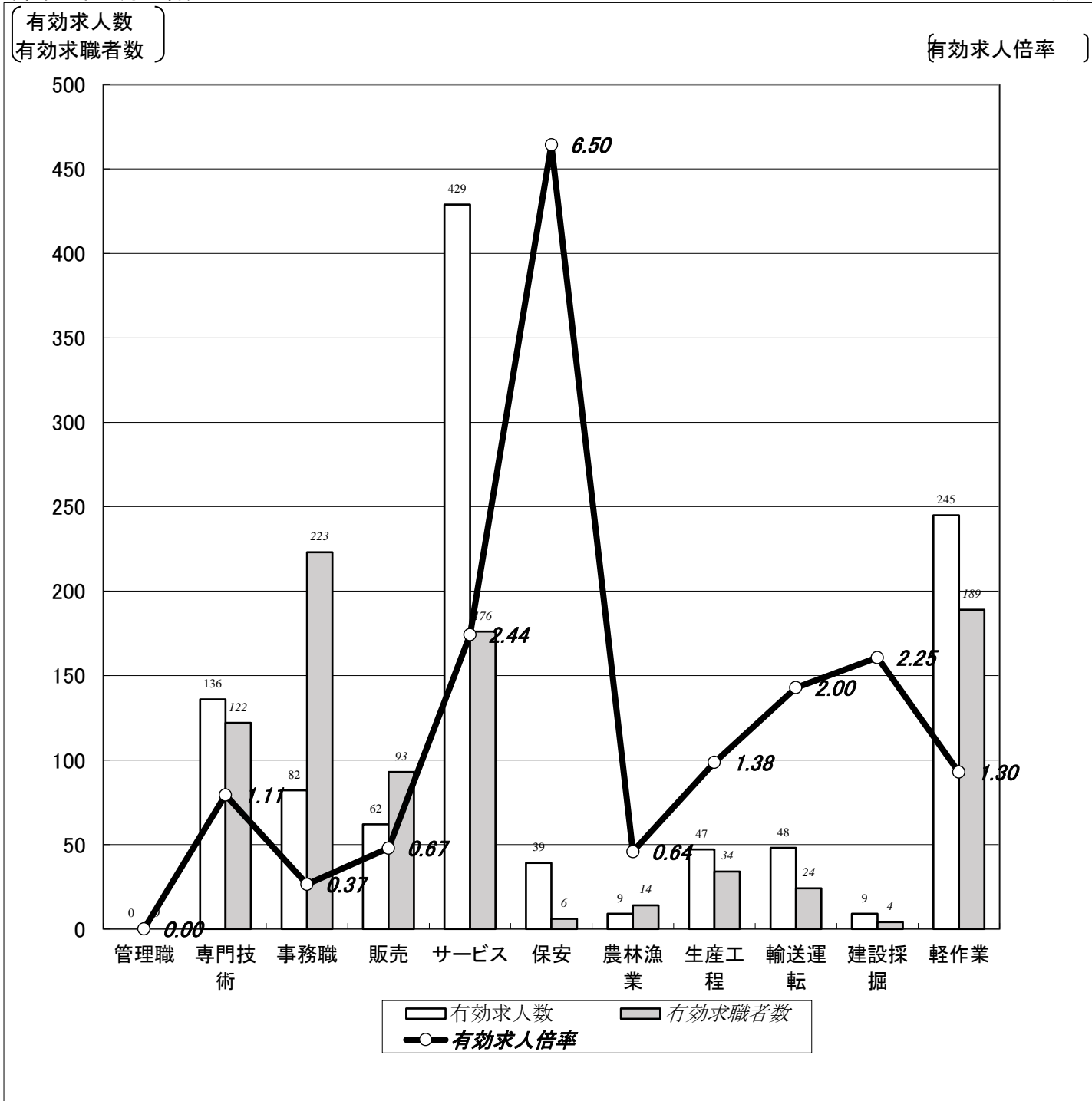

	職業計	管理職	専門技術	事務職	販売	サービス	保安	農林漁業	生産工程	輸送運転	建設採掘	軽作業
有効求人数	1,106	0	136	82	62	429	39	9	47	48	9	245
有効求職者数	1,152	0	122	223	93	176	6	14	34	24	4	189
有効求人倍率	0.96	0.00	1.11	0.37	0.67	2.44	6.50	0.64	1.38	2.00	2.25	1.30

(注)1.新規学校卒業者を除く常用的パート雇用状況を表示。

2.有効求人倍率は、有効求人数÷有効求職者数で、求職者1人あたりの求人数を表す。

また、分母である有効求職者数が0の場合は、求人倍率が計算できないため、求人数÷1として表示。

3.ハローワークインターネットサービスの機能拡充に伴い、令和3年9月以降の数値には、ハローワークに来所せず、オンライン上で求職登録した求職者数が含まれている。

【職業別】求人・求職・賃金状況(常用パート)

ハローワーク室蘭

(単位:人、倍、円)

[令和5年10月内容]

	新規求人数	月間 有効求人数	新規求職 申込件数	月間 有効求職者数	有効求人倍率	新規求人賃金	新規求職 希望賃金
職業計	434	1,106	218	1,152	0.96	1,053	1,000
管理的職業	0	0	0	0	0.00	0	0
専門的・技術的職業	68	136	26	122	1.11	1,291	1,158
開発・製造技術者	0	0	0	2	0.00	0	0
建築・土木・測量技術者	0	0	0	0	0.00	0	0
情報処理・通信技術者	0	0	1	3	0.00	0	1,000
医師、薬剤師等	5	13	0	0	13.00	2,167	0
看護師、保健師等	33	50	10	54	0.93	1,339	1,300
医療技術者、栄養士等	9	17	6	17	1.00	1,281	1,132
保育士、福祉相談員等	18	47	7	33	1.42	1,013	997
事務的職業	31	82	35	223	0.37	971	974
一般事務員	23	62	31	211	0.29	970	976
会計・経理事務員	5	9	1	7	1.29	973	960
営業・販売事務員	0	4	2	4	1.00	0	960
販売の職業	37	62	12	93	0.67	1,001	986
販売店員、訪問販売員	24	46	11	91	0.51	978	985
保険外交員、サービス外交員	6	9	0	0	9.00	1,030	0
営業員	7	7	1	2	3.50	1,060	1,000
サービスの職業	132	429	43	176	2.44	1,008	973
ホームヘルパー、ケアワーカー	37	120	10	43	2.79	1,025	976
看護助手、歯科助手等	11	44	1	8	5.50	1,011	1,000
調理人、調理見習	31	118	12	52	2.27	991	975
給仕、接客サービス員	30	80	12	41	1.95	1,034	968
マンション、駐車場等管理人	5	10	1	3	3.33	960	1,000
保安の職業	29	39	3	6	6.50	1,065	960
警備員	29	39	3	6	6.50	1,065	960
農林漁業の職業	5	9	3	14	0.64	1,125	960
生産工程の職業	24	47	6	34	1.38	969	960
生産機械制御・監視員	0	0	0	2	0.00	0	0
金属加工、溶接・溶断工	2	3	0	2	1.50	960	0
その他の製造加工作業員	22	40	4	25	1.60	971	960
機械組立工	0	0	0	1	0.00	0	0
整備工・修理工	0	3	0	1	3.00	0	0
製品検査工	0	1	0	0	1.00	0	0
塗装、CADオペレーター	0	0	2	3	0.00	0	960
輸送、機械運転の職業	4	48	4	24	2.00	1,002	1,095
自動車運転手	4	48	3	18	2.67	1,002	960
ボイラー・建設機械運転工	0	0	1	5	0.00	0	1,500
建設・採掘の職業	1	9	1	4	2.25	1,000	1,200
型枠大工、とび工	1	1	0	1	1.00	1,000	0
大工・左官	0	8	0	1	8.00	0	0
電気工事、電気配線工	0	0	1	1	0.00	0	1,200
建設・土木作業員	0	0	0	1	0.00	0	0
運搬・清掃・包装の職業	103	245	36	189	1.30	983	963
運搬、配達、倉庫作業員	9	18	6	11	1.64	1,020	960
清掃作業員	81	185	16	80	2.31	977	965
包装作業員	0	1	0	2	0.50	0	0
選別作業員、軽作業員	13	41	14	96	0.43	986	961

注) 1.新規学校卒業者を除く常用的パート雇用状況を表示。

2.職業分類については、「日本標準職業分類」を使用している。

3.分母である有効求職者数が0の場合は、求人倍率が計算できないため、求人数÷1として表示。

4.新規求人賃金は令和5年10月に室蘭のハローワークに申し込まれた新規求人の下限賃金の平均額を表示。

5.新規求職希望賃金は令和5年10月に室蘭のハローワークに申し込まれた新規求職の希望賃金の平均額を表示。

6.ハローワークインターネットサービスの機能拡充に伴い、令和3年9月以降の数値には、ハローワークに来所せず、オンライン上で求職登録した求職者数が含まれている。

【職業別】求人・求職バランスシート(パート含む常用)

ハローワーク室蘭
パート含む常用

[令和5年10月内容]

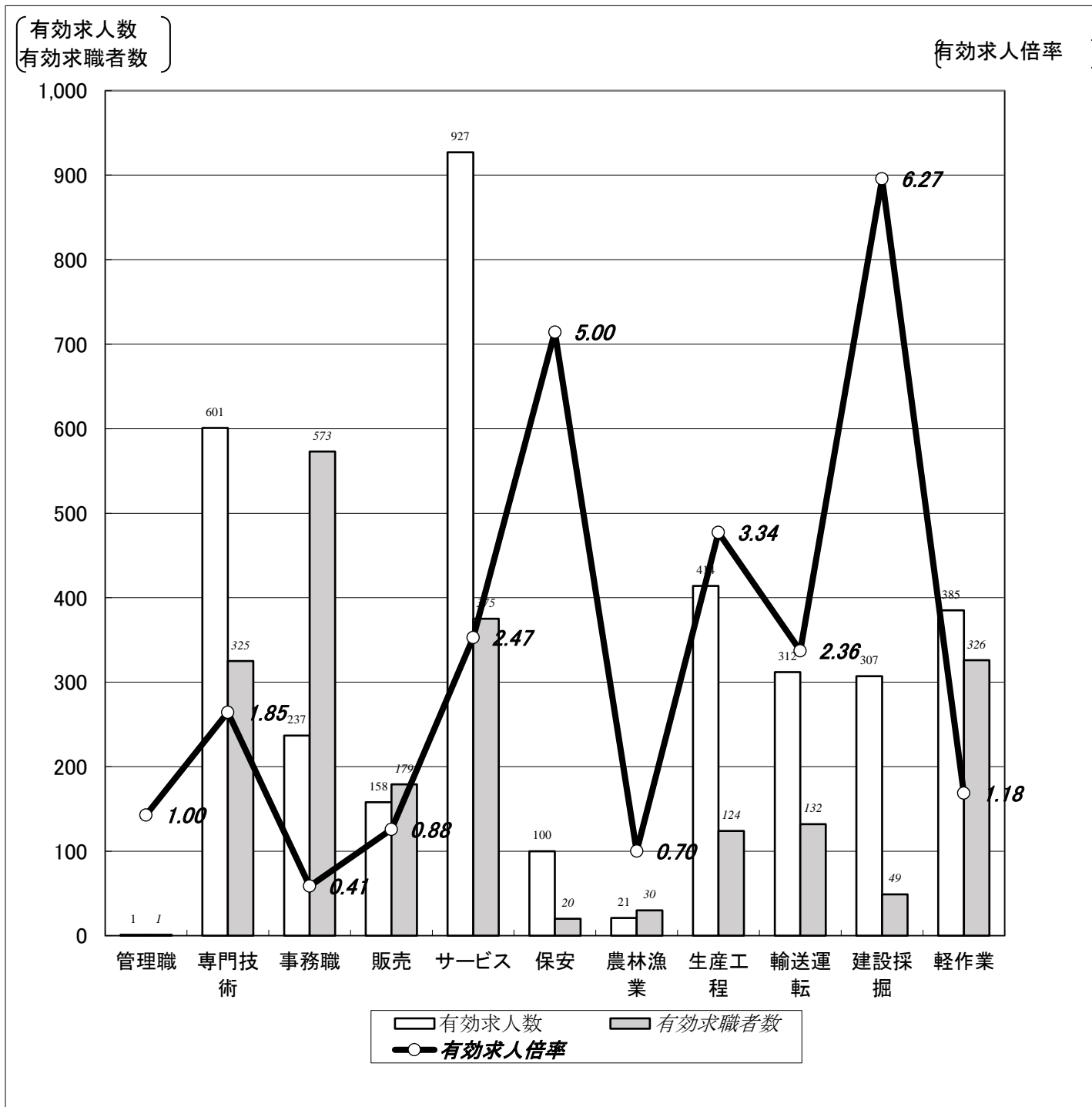

	職業計	管理職	専門技術	事務職	販売	サービス	保安	農林漁業	生産工程	輸送運転	建設採掘	軽作業
有効求人数	3,463	1	601	237	158	927	100	21	414	312	307	385
有効求職者数	2,667	1	325	573	179	375	20	30	124	132	49	326
有効求人倍率	1.30	1.00	1.85	0.41	0.88	2.47	5.00	0.70	3.34	2.36	6.27	1.18

(注)1.新規学校卒業者を除くパート含む常用雇用状況を表示。

2.有効求人倍率は、有効求人数÷有効求職者数で、求職者1人あたりの求人数を表す。

また、分母である有効求職者数が0の場合は、求人倍率が計算できないため、求人数÷1として表示。

3.ハローワークインターネットサービスの機能拡充に伴い、令和3年9月以降の数値には、ハローワークに来所せず、オンライン上で求職登録した求職者数が含まれている。

【職業別】求人・求職・賃金状況(パート含む常用)

ハローワーク室蘭

(単位:人、倍、円)

[令和5年10月内容]

	月間有効 求人倍率	月間有効 求人数	月間有効 求職者数	一般		パート	
				新規求人賃金	新規求職希望賃金	新規求人賃金	新規求職希望賃金
職業計	1.30	3,463	2,667	193,510	198,254	1,053	1,000
管理的職業	1.00	1	1	182,000	0	0	0
専門的・技術的職業	1.85	601	325	210,410	241,429	1,291	1,158
開発・製造技術者	1.20	18	15	188,278	266,667	0	0
建築・土木・測量技術者	9.11	82	9	235,439	350,000	0	0
情報処理・通信技術者	1.25	25	20	216,150	250,000	0	1,000
医師、薬剤師等	19.00	38	2	278,725	0	2,167	0
看護師、保健師等	1.48	176	119	210,016	240,000	1,339	1,300
医療技術者、栄養士等	2.66	101	38	206,884	235,000	1,281	1,132
保育士、福祉相談員等	1.56	136	87	183,866	186,000	1,013	997
事務的職業	0.41	237	573	175,266	181,765	971	974
一般事務員	0.34	175	520	173,934	179,310	970	976
会計・経理事務員	0.93	28	30	177,635	208,333	973	960
営業・販売事務員	0.60	6	10	0	180,000	0	960
販売の職業	0.88	158	179	189,767	190,000	1,001	986
販売店員、訪問販売員	0.52	81	157	167,651	165,455	978	985
保険外交員、サービス外交員	14.00	14	1	179,800	0	1,030	0
営業員	3.00	63	21	201,211	228,571	1,060	1,000
サービスの職業	2.47	927	375	182,010	181,591	1,008	973
ホームヘルパー、ケアワーカー	2.84	344	121	179,619	184,667	1,025	976
看護助手、歯科助手等	3.81	103	27	159,670	163,750	1,011	1,000
調理人、調理見習	2.50	240	96	192,488	188,571	991	975
給仕、接客サービス員	1.74	127	73	190,105	191,429	1,034	968
マンション、駐車場等管理人	1.40	14	10	176,440	175,000	960	1,000
保安の職業	5.00	100	20	185,556	210,000	1,065	960
警備員	5.00	100	20	185,556	210,000	1,065	960
農林漁業の職業	0.70	21	30	250,000	204,000	1,125	960
生産工程の職業	3.34	414	124	187,980	202,941	969	960
生産機械制御・監視員	2.56	23	9	173,125	0	0	0
金属加工、溶接・溶断工	2.69	94	35	195,709	216,667	960	0
その他の製造加工作業員	1.82	91	50	172,017	186,000	971	960
機械組立工	1.88	15	8	170,555	185,000	0	0
整備工・修理工	14.50	145	10	197,393	216,667	0	0
製品検査工	4.33	26	6	182,820	200,000	0	0
塗装、CADオペレーター	3.33	20	6	171,500	0	0	960
輸送、機械運転の職業	2.36	312	132	208,967	227,188	1,002	1,095
自動車運転手	2.39	234	98	206,719	230,870	1,002	960
ボイラー・建設機械運転工	2.67	72	27	218,747	217,778	0	1,500
建設・採掘の職業	6.27	307	49	201,072	228,889	1,000	1,200
型枠大工、とび工	7.90	79	10	200,667	212,500	1,000	0
大工・左官	5.70	57	10	217,649	170,000	0	0
電気工事、電気配線工	6.33	57	9	186,874	0	0	1,200
建設・土木作業員	5.70	114	20	202,410	260,000	0	0
運搬・清掃・包装の職業	1.18	385	326	178,449	166,087	983	963
運搬、配達、倉庫作業員	0.91	50	55	188,729	197,500	1,020	960
清掃作業員	2.38	247	104	170,669	152,857	977	965
包装作業員	0.14	1	7	0	0	0	0
選別作業員、軽作業員	0.54	87	160	178,062	163,333	986	961

注) 1.新規学校卒業者を除くパート含む常用雇用状況を表示。

2.職業分類については、「日本標準職業分類」を使用している。

3.分母である有効求職者数が0の場合は、求人倍率が計算できないため、求人数÷1として表示。

4.新規求人賃金は令和5年10月に室蘭のハローワークに申し込まれた新規求人の下限賃金の平均額を表示。

5.新規求職希望賃金は令和5年10月に室蘭のハローワークに申し込まれた新規求職の希望賃金の平均額を表示。

6.ハローワークインターネットサービスの機能拡充に伴い、令和3年9月以降の数値には、ハローワークに来所せず、オンライン上で求職登録した求職者数が含まれている。

【雇用形態別・産業別】有効求人数・新規求人数・充足状況

[令和5年10月内容]

ハローワーク室蘭

【雇用形態別】

(単位:人、%)

		有効求人数	新規求人数	充足数	充足率
常用(パート含む)計		3,463	1,357	150	11.1
①	正社員求人	1,823	707	59	8.3
②	パート求人	1,106	434	68	15.7
③	契約社員等正社員以外の求人	525	214	23	10.7
④	派遣求人	9	2	0	0.0
構成比	①正社員求人	52.6	52.1		
	②パート求人	31.9	32.0		
	③契約社員等正社員以外の求人	15.2	15.8		
	④派遣求人	0.3	0.1		

【新規求人数(パート含む常用)の雇用形態別構成比】

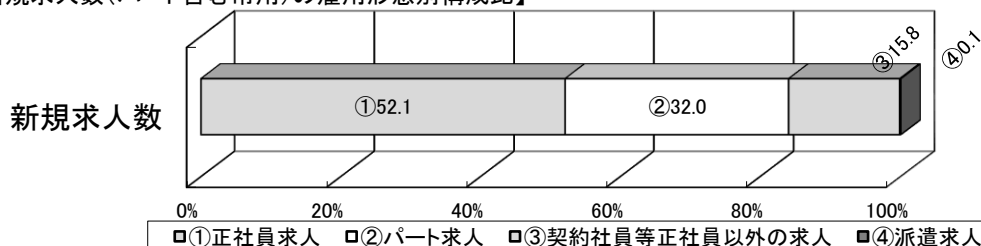

(注)1.新規学校卒業者を除くパート含む常用の雇用状況を表示。

2.③契約社員等正社員以外の求人とは、契約社員、準社員、嘱託等のパートを除く正社員・正職員でないものを計上。

【産業別】

(単位:人、%)

		有効求人数	新規求人数	充足数	充足率
産業計		3,463	1,357	150	11.1
A、B	農、林、漁業	15	4	0	0.0
C	鉱業、砕石業、砂利採取業	4	0	0	-
D	建設業	596	240	20	8.3
E	製造業	360	188	11	5.9
	食料品、飲料・たばこ・飼料製造業	125	74	7	9.5
	鉄鋼業	90	47	0	0.0
	金属製品製造業	31	10	1	10.0
	はん用機械器具、電気機械器具製造業	25	2	1	50.0
	輸送用機械器具製造業	33	15	0	0.0
	その他の製造業	56	40	2	5.0
F	電気・ガス・熱供給・水道業	0	0	0	-
G	情報通信業	22	5	0	0.0
H	運輸業、郵便業	246	96	14	14.6
I	卸売業、小売業	208	77	10	13.0
J	金融業、保険業	16	13	0	0.0
K	不動産業、物品賃貸業	17	4	1	25.0
L	学術研究、専門・技術サービス業	36	7	3	42.9
M	宿泊業、飲食サービス業	294	87	11	12.6
N	生活関連サービス業、娯楽業	126	63	8	12.7
O	教育、学習支援業	22	7	4	57.1
P	医療、福祉	970	334	35	10.5
Q	複合サービス事業	18	7	1	14.3
R	サービス業(他に分類されないもの)	442	194	24	12.4
S、T	公務・その他	71	31	7	22.6

(注)1.新規学校卒業者を除きパート含む常用の雇用状況を表示。