

【職業別】求人・求職バランスシート(パート除く常用)

ハローワーク室蘭
パート除く常用

[令和5年9月内容]

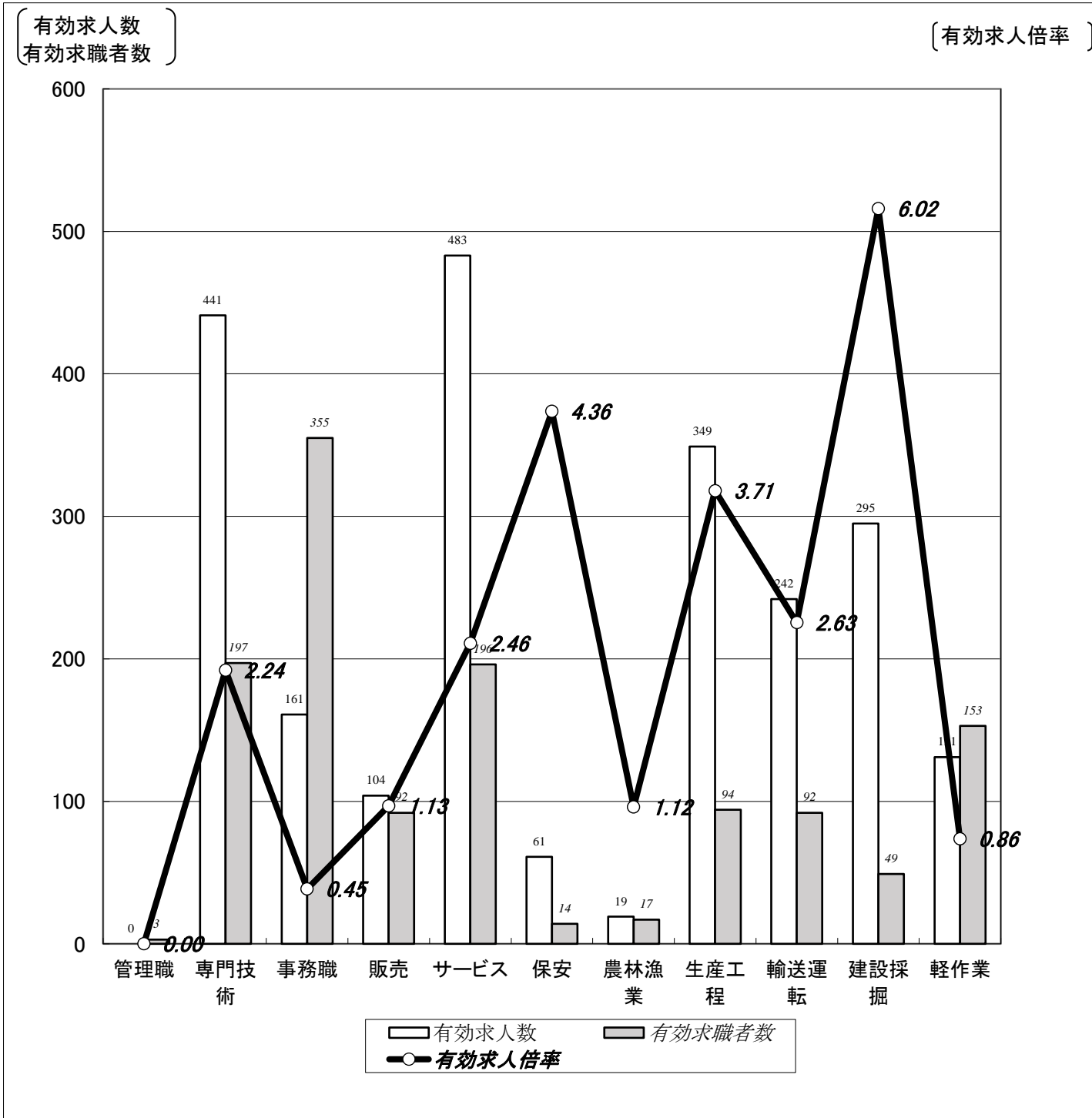

	職業計	管理職	専門技術	事務職	販売	サービス	保安	農林漁業	生産工程	輸送運転	建設採掘	軽作業
有効求人数	2,286	0	441	161	104	483	61	19	349	242	295	131
有効求職者数	1,527	3	197	355	92	196	14	17	94	92	49	153
有効求人倍率	1.50	0.00	2.24	0.45	1.13	2.46	4.36	1.12	3.71	2.63	6.02	0.86

(注)1.パート、新規学校卒業者を除く常用雇用状況を表示。

2.有効求人倍率は、有効求人数÷有効求職者数で、求職者1人あたりの求人数を表す。

また、分母である有効求職者数が0の場合は、求人倍率が計算できないため、求人数÷1として表示。

3.ハローワークインターネットサービスの機能拡充に伴い、令和3年9月以降の数値には、ハローワークに来所せず、オンライン上で求職登録した求職者数が含まれている。

【職業別】求人・求職・賃金状況(パート除く常用)

ハローワーク室蘭

(単位:人、倍、円)

[令和5年9月内容]

	新規求人数	月間 有効求人数	新規求職 申込件数	月間 有効求職者数	有効求人倍率	新規求人賃金	新規求職 希望賃金
職業計	756	2,286	361	1,527	1.50	197,738	196,358
管理的職業	0	0	1	3	0.00	0	200,000
専門的・技術的職業	158	441	43	197	2.24	223,838	232,821
開発・製造技術者	2	10	0	13	0.77	176,180	0
建築・土木・測量技術者	30	74	2	6	12.33	239,603	200,000
情報処理・通信技術者	4	19	3	16	1.19	221,500	300,000
医師、薬剤師等	13	24	1	3	8.00	430,914	0
看護師、保健師等	50	122	16	67	1.82	202,634	250,000
医療技術者、栄養士等	31	93	2	13	7.15	208,076	175,000
保育士、福祉相談員等	26	84	13	59	1.42	186,586	213,636
事務的職業	57	161	81	355	0.45	181,586	172,400
一般事務員	42	119	68	306	0.39	178,227	169,538
会計・経理事務員	9	23	8	27	0.85	192,355	177,143
営業・販売事務員	1	4	2	7	0.57	195,000	215,000
販売の職業	33	104	16	92	1.13	182,693	198,125
販売店員、訪問販売員	15	37	13	76	0.49	162,375	170,769
保険外交員、サービス外交員	2	5	0	1	5.00	170,880	0
営業員	16	62	3	15	4.13	208,854	316,667
サービスの職業	161	483	54	196	2.46	179,478	189,804
ホームヘルパー、ケアワーカー	69	208	30	79	2.63	176,744	189,655
看護助手、歯科助手等	29	60	3	16	3.75	168,149	243,333
調理人、調理見習	41	103	12	47	2.19	190,572	175,455
給仕、接客サービス員	8	68	6	29	2.34	196,983	200,000
マンション、駐車場等管理人	0	3	0	7	0.43	0	0
保安の職業	5	61	1	14	4.36	196,843	350,000
警備員	5	61	1	13	4.69	196,843	350,000
農林漁業の職業	4	19	5	17	1.12	170,000	222,000
生産工程の職業	123	349	20	94	3.71	187,574	201,667
生産機械制御・監視員	3	24	3	10	2.40	180,000	213,333
金属加工、溶接・溶断工	41	93	7	32	2.91	187,718	220,000
その他の製造加工作業員	19	58	6	23	2.52	189,799	181,667
機械組立工	6	14	0	6	2.33	176,747	0
整備工・修理工	41	117	2	10	11.70	182,632	200,000
製品検査工	4	23	0	6	3.83	246,689	0
塗装、CADオペレーター	9	20	2	7	2.86	185,950	180,000
輸送・機械運転の職業	94	242	27	92	2.63	224,520	217,692
自動車運転手	72	171	19	64	2.67	225,468	223,684
ボイラー・建設機械運転工	21	65	7	21	3.10	216,447	205,000
建設・採掘の職業	87	295	10	49	6.02	200,940	207,000
型枠大工、とび工	13	73	1	8	9.13	222,256	200,000
大工・左官	26	49	1	12	4.08	203,140	250,000
電気工事、電気配線工	20	58	1	9	6.44	191,283	200,000
建設・土木作業員	28	115	7	20	5.75	199,671	202,857
運搬・清掃・包装の職業	34	131	32	153	0.86	175,037	180,000
運搬、配達、倉庫作業員	10	28	12	52	0.54	168,536	200,909
清掃作業員	11	53	4	26	2.04	172,568	142,500
包装作業員	0	0	2	5	0.00	0	150,000
選別作業員、軽作業員	13	50	14	70	0.71	189,884	175,833

注) 1.パート、新規学校卒業者を除く常用雇用状況を表示。

2.職業分類については、「日本標準職業分類」を使用している。

3.分母である有効求職者数が0の場合は、求人倍率が計算できないため、求人数÷1として表示。

4.新規求人賃金は令和5年9月に室蘭のハローワークに申し込まれた新規求人の下限賃金の平均額を表示。

5.新規求職希望賃金は令和5年9月に室蘭のハローワークに申し込まれた新規求職の希望賃金の平均額を表示。

6.ハローワークインターネットサービスの機能拡充に伴い、令和3年9月以降の数値には、ハローワークに来所せず、オンライン上で求職登録した求職者数が含まれている。

【職業別】求人・求職バランスシート(常用パート)

ハローワーク室蘭
常用パート

[令和5年9月内容]

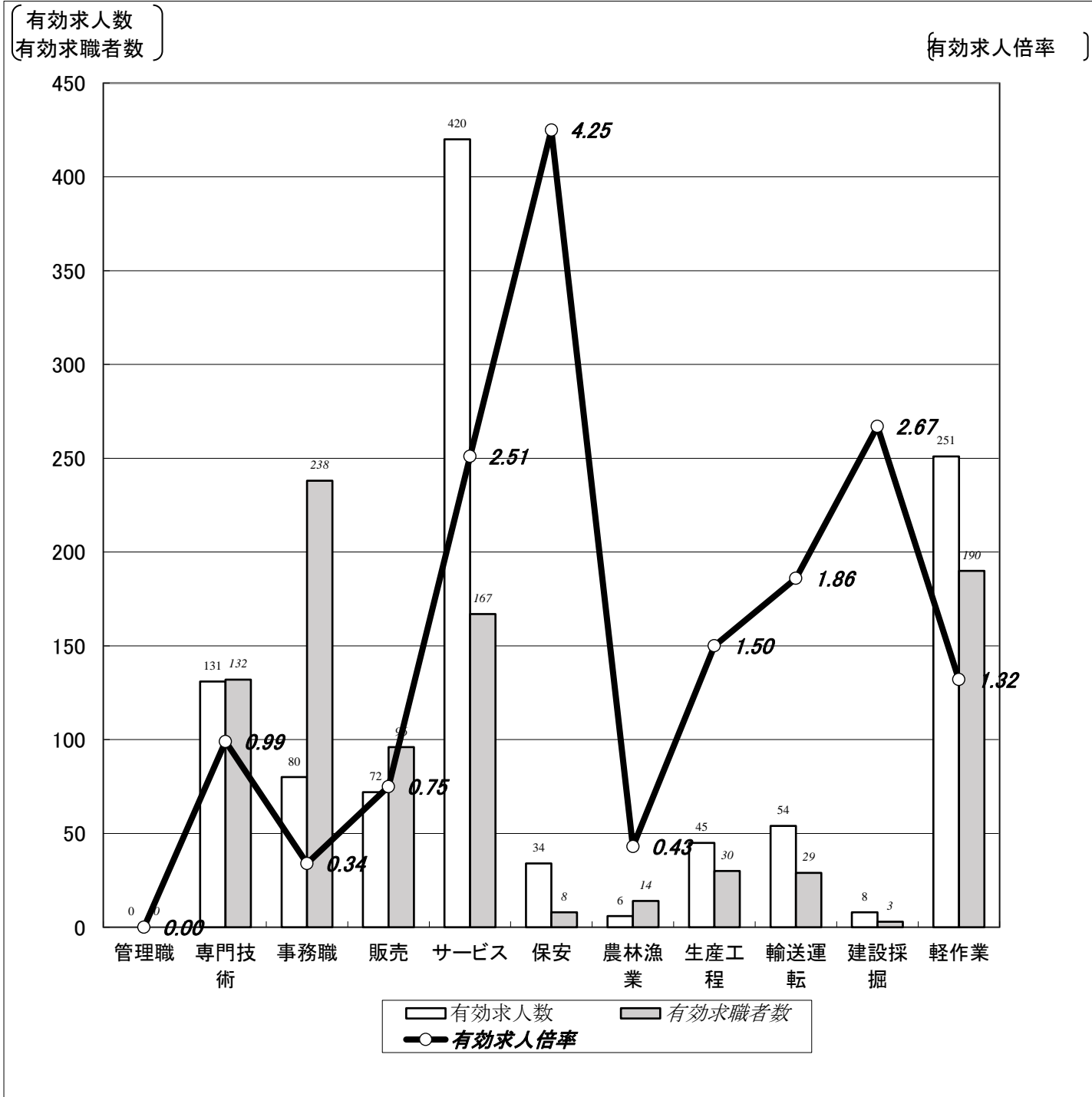

	職業計	管理職	専門技術	事務職	販売	サービス	保安	農林漁業	生産工程	輸送運転	建設採掘	軽作業
有効求人人数	1,101	0	131	80	72	420	34	6	45	54	8	251
有効求職者数	1,173	0	132	238	96	167	8	14	30	29	3	190
有効求人倍率	0.94	0.00	0.99	0.34	0.75	2.51	4.25	0.43	1.50	1.86	2.67	1.32

(注)1.新規学校卒業者を除く常用的パート雇用状況を表示。

2.有効求人倍率は、有効求人人数÷有効求職者数で、求職者1人あたりの求人数を表す。

また、分母である有効求職者数が0の場合は、求人倍率が計算できないため、求人数÷1として表示。

3.ハローワークインターネットサービスの機能拡充に伴い、令和3年9月以降の数値には、ハローワークに来所せず、オンライン上で求職登録した求職者数が含まれている。

【職業別】求人・求職・賃金状況(常用パート)

ハローワーク室蘭

(単位:人、倍、円)

[令和5年9月内容]

	新規求人数	月間 有効求人数	新規求職 申込件数	月間 有効求職者数	有効求人倍率	新規求人賃金	新規求職 希望賃金
職業計	397	1,101	236	1,173	0.94	1,020	1,005
管理的職業	0	0	0	0	0.00	0	0
専門的・技術的職業	31	131	27	132	0.99	1,283	1,286
開発・製造技術者	0	0	1	4	0.00	0	1,500
建築・土木・測量技術者	0	0	0	1	0.00	0	0
情報処理・通信技術者	0	0	1	3	0.00	0	0
医師、薬剤師等	7	13	0	0	13.00	1,859	0
看護師、保健師等	7	37	13	57	0.65	1,394	1,230
医療技術者、栄養士等	3	20	2	14	1.43	1,104	1,100
保育士、福祉相談員等	12	50	7	37	1.35	1,042	1,031
事務的職業	33	80	47	238	0.34	968	964
一般事務員	23	63	45	227	0.28	970	965
会計・経理事務員	4	6	1	7	0.86	970	920
営業・販売事務員	1	4	1	2	2.00	960	1,000
販売の職業	16	72	19	96	0.75	981	958
販売店員、訪問販売員	15	54	19	95	0.57	983	958
保険外交員、サービス外交員	1	11	0	0	11.00	960	0
営業員	0	7	0	1	7.00	0	0
サービスの職業	161	420	44	167	2.51	1,001	963
ホームヘルパー、ケアワーカー	39	126	7	45	2.80	999	977
看護助手、歯科助手等	19	41	1	6	6.83	987	960
調理人、調理見習	39	107	13	49	2.18	1,012	957
給仕、接客サービス員	39	76	14	34	2.24	986	962
マンション、駐車場等管理人	0	6	1	3	2.00	0	960
保安の職業	6	34	1	8	4.25	920	1,000
警備員	6	34	1	8	4.25	920	1,000
農林漁業の職業	4	6	3	14	0.43	960	947
生産工程の職業	12	45	4	30	1.50	966	973
生産機械制御・監視員	0	0	0	2	0.00	0	0
金属加工、溶接・溶断工	1	2	0	3	0.67	920	0
その他の製造加工作業員	9	38	2	23	1.65	978	920
機械組立工	0	0	0	0	0.00	0	0
整備工・修理工	1	3	1	1	3.00	960	1,000
製品検査工	1	2	0	0	2.00	960	0
塗装、CADオペレーター	0	0	1	1	0.00	0	1,000
輸送、機械運転の職業	16	54	5	29	1.86	1,002	1,184
自動車運転手	16	54	4	21	2.57	1,002	1,230
ボイラー・建設機械運転工	0	0	1	7	0.00	0	1,000
建設・採掘の職業	8	8	0	3	2.67	1,153	0
型枠大工、とび工	0	0	0	0	0.00	0	0
大工・左官	8	8	0	1	8.00	1,153	0
電気工事、電気配線工	0	0	0	0	0.00	0	0
建設・土木作業員	0	0	0	2	0.00	0	0
運搬・清掃・包装の職業	110	251	35	190	1.32	983	972
運搬、配達、倉庫作業員	7	23	0	8	2.88	970	0
清掃作業員	81	183	22	84	2.18	981	969
包装作業員	0	1	0	2	0.50	0	0
選別作業員、軽作業員	22	44	13	96	0.46	1,000	977

注) 1.新規学校卒業者を除く常用的パート雇用状況を表示。

2.職業分類については、「日本標準職業分類」を使用している。

3.分母である有効求職者数が0の場合は、求人倍率が計算できないため、求人数÷1として表示。

4.新規求人賃金は令和5年9月に室蘭のハローワークに申し込まれた新規求人の下限賃金の平均額を表示。

5.新規求職希望賃金は令和5年9月に室蘭のハローワークに申し込まれた新規求職の希望賃金の平均額を表示。

6.ハローワークインターネットサービスの機能拡充に伴い、令和3年9月以降の数値には、ハローワークに来所せず、オンライン上で求職登録した求職者数が含まれている。

【職業別】求人・求職バランスシート(パート含む常用)

ハローワーク室蘭
パート含む常用

[令和5年9月内容]

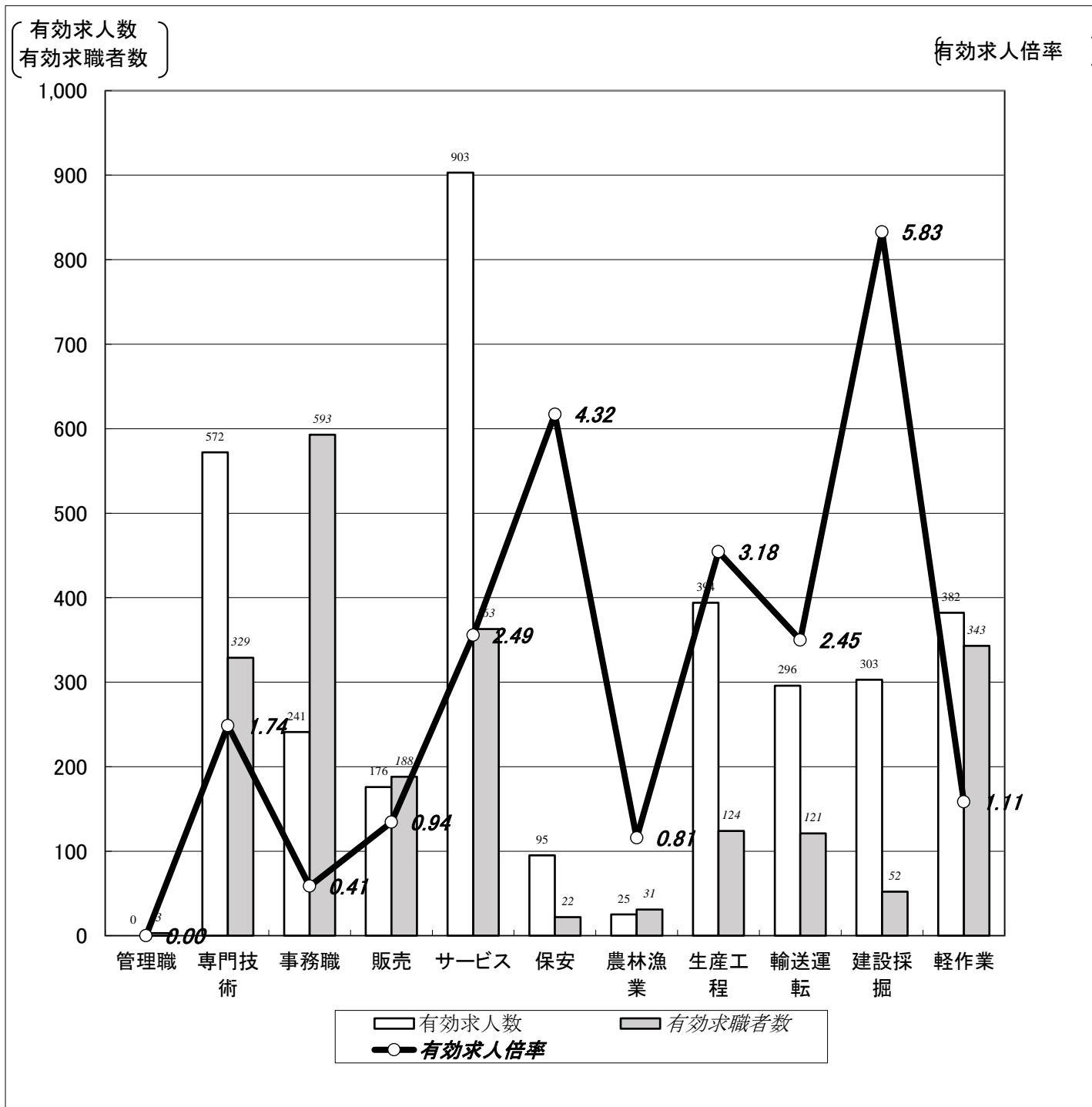

	職業計	管理職	専門技術	事務職	販売	サービス	保安	農林漁業	生産工程	輸送運転	建設採掘	軽作業
有効求人人数	3,387	0	572	241	176	903	95	25	394	296	303	382
有効求職者数	2,700	3	329	593	188	363	22	31	124	121	52	343
有効求人倍率	1.25	0.00	1.74	0.41	0.94	2.49	4.32	0.81	3.18	2.45	5.83	1.11

(注)1.新規学校卒業者を除くパート含む常用雇用状況を表示。

2.有効求人倍率は、有効求人人数÷有効求職者数で、求職者1人あたりの求人数を表す。

また、分母である有効求職者数が0の場合は、求人倍率が計算できないため、求人数÷1として表示。

3.ハローワークインターネットサービスの機能拡充に伴い、令和3年9月以降の数値には、ハローワークに来所せず、オンライン上で求職登録した求職者数が含まれている。

【職業別】求人・求職・賃金状況(パート含む常用)

ハローワーク室蘭

(単位:人、倍、円)

[令和5年9月内容]

	月間有効 求人倍率	月間有効 求人数	月間有効 求職者数	一般		パート	
				新規求人賃金	新規求職希望賃金	新規求人賃金	新規求職希望賃金
職業計	1.25	3,387	2,700	197,738	196,358	1,020	1,005
管理的職業	0.00	0	3	0	200,000	0	0
専門的・技術的職業	1.74	572	329	223,838	232,821	1,283	1,286
開発・製造技術者	0.59	10	17	176,180	0	0	1,500
建築・土木・測量技術者	10.57	74	7	239,603	200,000	0	0
情報処理・通信技術者	1.00	19	19	221,500	300,000	0	0
医師、薬剤師等	12.33	37	3	430,914	0	1,859	0
看護師、保健師等	1.28	159	124	202,634	250,000	1,394	1,230
医療技術者、栄養士等	4.19	113	27	208,076	175,000	1,104	1,100
保育士、福祉相談員等	1.40	134	96	186,586	213,636	1,042	1,031
事務的職業	0.41	241	593	181,586	172,400	968	964
一般事務員	0.34	182	533	178,227	169,538	970	965
会計・経理事務員	0.85	29	34	192,355	177,143	970	920
営業・販売事務員	0.89	8	9	195,000	215,000	960	1,000
販売の職業	0.94	176	188	182,693	198,125	981	958
販売店員、訪問販売員	0.53	91	171	162,375	170,769	983	958
保険外交員、サービス外交員	16.00	16	1	170,880	0	960	0
営業員	4.31	69	16	208,854	316,667	0	0
サービスの職業	2.49	903	363	179,478	189,804	1,001	963
ホームヘルパー、ケアワーカー	2.69	334	124	176,744	189,655	999	977
看護助手、歯科助手等	4.59	101	22	168,149	243,333	987	960
調理人、調理見習	2.19	210	96	190,572	175,455	1,012	957
給仕、接客サービス員	2.29	144	63	196,983	200,000	986	962
マンション、駐車場等管理人	0.90	9	10	0	0	0	960
保安の職業	4.32	95	22	196,843	350,000	920	1,000
警備員	4.52	95	21	196,843	350,000	920	1,000
農林漁業の職業	0.81	25	31	170,000	222,000	960	947
生産工程の職業	3.18	394	124	187,574	201,667	966	973
生産機械制御・監視員	2.00	24	12	180,000	213,333	0	0
金属加工、溶接・溶断工	2.71	95	35	187,718	220,000	920	0
その他の製造加工作業員	2.09	96	46	189,799	181,667	978	920
機械組立工	2.33	14	6	176,747	0	0	0
整備工・修理工	10.91	120	11	182,632	200,000	960	1,000
製品検査工	4.17	25	6	246,689	0	960	0
塗装、CADオペレーター	2.50	20	8	185,950	180,000	0	1,000
輸送、機械運転の職業	2.45	296	121	224,520	217,692	1,002	1,184
自動車運転手	2.65	225	85	225,468	223,684	1,002	1,230
ボイラー・建設機械運転工	2.32	65	28	216,447	205,000	0	1,000
建設・採掘の職業	5.83	303	52	200,940	207,000	1,153	0
型枠大工、とび工	9.13	73	8	222,256	200,000	0	0
大工・左官	4.38	57	13	203,140	250,000	1,153	0
電気工事、電気配線工	6.44	58	9	191,283	200,000	0	0
建設・土木作業員	5.23	115	22	199,671	202,857	0	0
運搬・清掃・包装の職業	1.11	382	343	175,037	180,000	983	972
運搬、配達、倉庫作業員	0.85	51	60	168,536	200,909	970	0
清掃作業員	2.15	236	110	172,568	142,500	981	969
包装作業員	0.14	1	7	0	150,000	0	0
選別作業員、軽作業員	0.57	94	166	189,884	175,833	1,000	977

注) 1.新規学校卒業者を除くパート含む常用雇用状況を表示。

2.職業分類については、「日本標準職業分類」を使用している。

3.分母である有効求職者数が0の場合は、求人倍率が計算できないため、求人数÷1として表示。

4.新規求人賃金は令和5年9月に室蘭のハローワークに申し込まれた新規求人の下限賃金の平均額を表示。

5.新規求職希望賃金は令和5年9月に室蘭のハローワークに申し込まれた新規求職の希望賃金の平均額を表示。

6.ハローワークインターネットサービスの機能拡充に伴い、令和3年9月以降の数値には、ハローワークに来所せず、オンライン上で求職登録した求職者数が含まれている。

【雇用形態別・産業別】有効求人数・新規求人数・充足状況

[令和5年9月内容]

ハローワーク室蘭

【雇用形態別】

(単位:人、%)

		有効求人数	新規求人数	充足数	充足率
常用(パート含む)計		3,387	1,153	162	14.1
①	正社員求人	1,753	597	59	9.9
②	パート求人	1,101	397	69	17.4
③	契約社員等正社員以外の求人	519	152	34	22.4
④	派遣求人	14	7	0	0.0
構成比	①正社員求人	51.8	51.8		
	②パート求人	32.5	34.4		
	③契約社員等正社員以外の求人	15.3	13.2		
	④派遣求人	0.4	0.6		

【新規求人数(パート含む常用)の雇用形態別構成比】

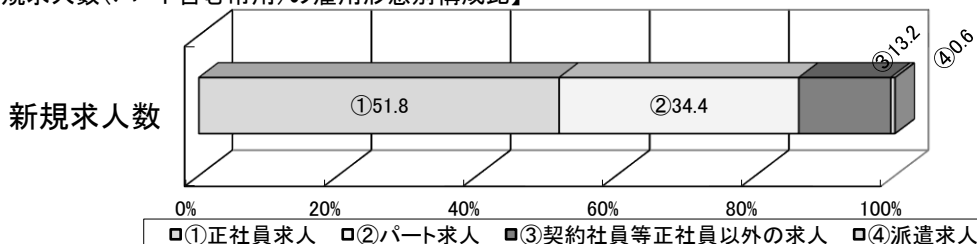

(注)1.新規学校卒業者を除くパート含む常用の雇用状況を表示。

2.③契約社員等正社員以外の求人とは、契約社員、準社員、嘱託等のパートを除く正社員・正職員でないものを計上。

【産業別】

(単位:人、%)

		有効求人数	新規求人数	充足数	充足率
産業計		3,387	1,153	162	14.1
A、B	農、林、漁業	18	5	3	60.0
C	鉱業、砕石業、砂利採取業	4	4	0	0.0
D	建設業	577	177	12	6.8
E	製造業	347	92	14	15.2
	食料品、飲料・たばこ・飼料製造業	130	28	5	17.9
	鉄鋼業	75	18	2	11.1
	金属製品製造業	35	15	3	20.0
	はん用機械器具、電気機械器具製造業	26	11	1	9.1
	輸送用機械器具製造業	25	10	0	0.0
	その他の製造業	56	10	3	30.0
F	電気・ガス・熱供給・水道業	2	0	0	-
G	情報通信業	22	6	0	0.0
H	運輸業、郵便業	210	79	6	7.6
I	卸売業、小売業	221	80	14	17.5
J	金融業、保険業	21	3	1	33.3
K	不動産業、物品賃貸業	17	8	2	25.0
L	学術研究、専門・技術サービス業	49	20	7	35.0
M	宿泊業、飲食サービス業	271	116	10	8.6
N	生活関連サービス業、娯楽業	138	45	5	11.1
O	教育、学習支援業	23	6	2	33.3
P	医療、福祉	940	326	33	10.1
Q	複合サービス事業	26	10	5	50.0
R	サービス業(他に分類されないもの)	433	160	42	26.3
S、T	公務・その他	68	16	5	31.3

(注)1.新規学校卒業者を除きパート含む常用の雇用状況を表示。