

# 【職業別】求人・求職バランスシート(パート除く常用)

ハローワーク留萌  
パート除く常用

[令和5年9月内容]

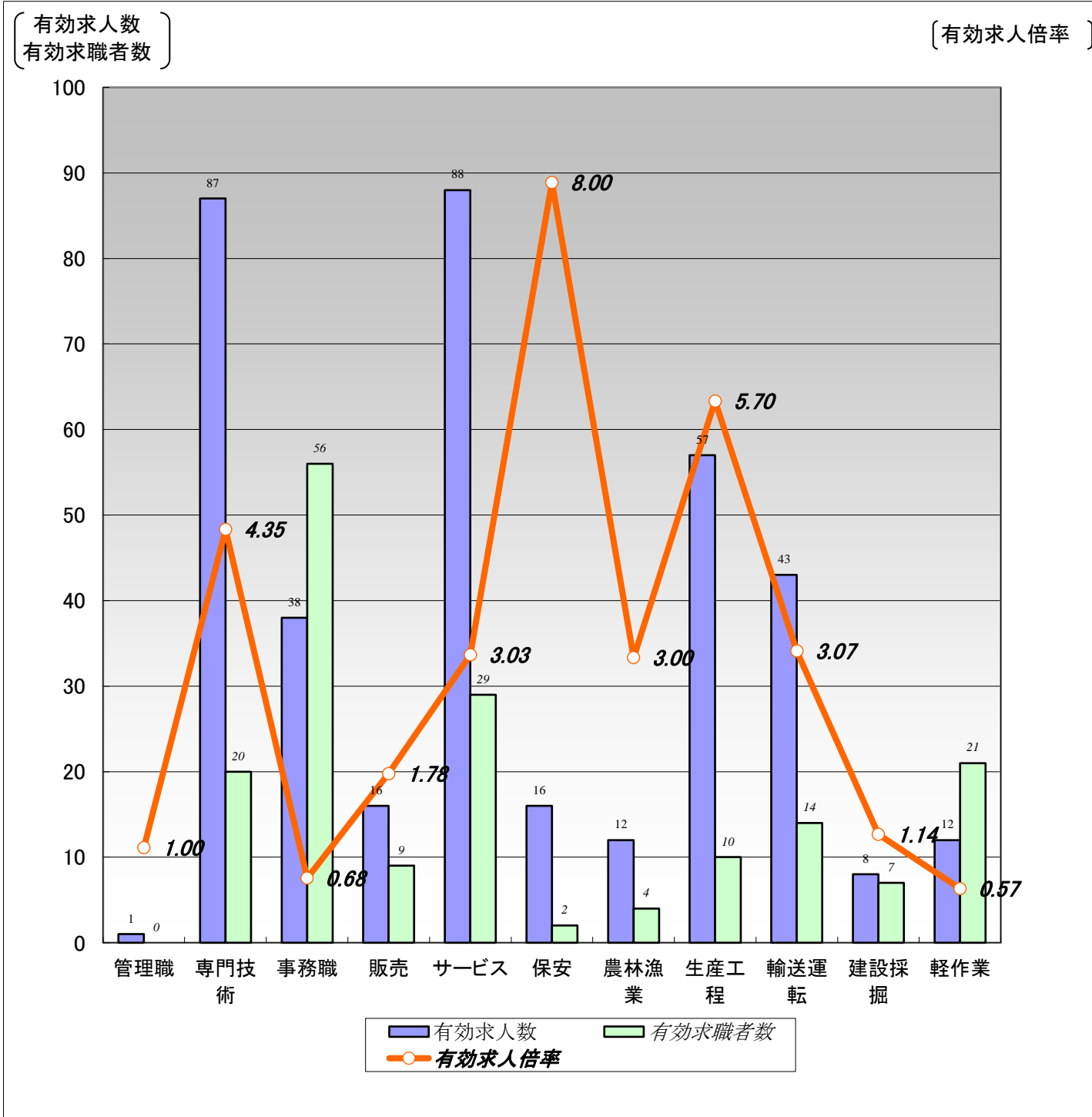

	職業計	管理職	専門技術	事務職	販売	サービス	保安	農林漁業	生産工程	輸送運転	建設採掘	軽作業
有効求人数	378	1	87	38	16	88	16	12	57	43	8	12
有効求職者数	197	0	20	56	9	29	2	4	10	14	7	21
有効求人倍率	1.92	1.00	4.35	0.68	1.78	3.03	8.00	3.00	5.70	3.07	1.14	0.57

(注)1.パート、新規学校卒業者を除く常用雇用状況を表示。

2.有効求人倍率は、有効求人数÷有効求職者数で、求職者1人あたりの求人数を表す。

また、分母である有効求職者数が0の場合は、求人倍率が計算できないため、求人数÷1として表示。

3.ハローワークインターネットサービスの機能拡充に伴い、令和3年9月以降の数値には、ハローワークに来所せず、オンライン上で求職登録した求職者数が含まれている。

# 【職業別】求人・求職・賃金状況(パート除く常用)

ハローワーク留萌

(単位:人、倍、円)

[令和5年9月内容]

	新規求人数	月間 有効求人数	新規求職 申込件数	月間 有効求職者数	有効求人倍率	新規求人賃金	新規求職 希望賃金
職業計	178	378	38	197	1.92	193,852	182,162
管理的職業	1	1	0	0	1.00	291,830	0
専門的・技術的職業	30	87	4	20	4.35	198,609	210,000
開発・製造技術者	0	3	0	2	1.50	0	0
建築・土木・測量技術者	10	27	0	0	27.00	190,956	0
情報処理・通信技術者	0	0	1	3	0.00	0	250,000
医師、薬剤師等	1	2	0	0	2.00	243,700	0
看護師、保健師等	10	28	1	5	5.60	188,950	230,000
医療技術者、栄養士等	5	10	1	3	3.33	234,480	180,000
保育士、福祉相談員等	4	17	1	5	3.40	179,038	180,000
事務的職業	23	38	8	56	0.68	181,800	158,750
一般事務員	17	28	8	54	0.52	161,426	158,750
会計・経理事務員	2	4	0	1	4.00	270,000	0
営業・販売事務員	0	0	0	0	0.00	0	0
販売の職業	7	16	1	9	1.78	200,309	140,000
販売店員、訪問販売員	3	6	1	9	0.67	167,387	140,000
保険外交員、サービス外交員	0	0	0	0	0.00	0	0
営業員	4	10	0	0	10.00	225,000	0
サービスの職業	52	88	6	29	3.03	164,348	175,000
ホームヘルパー、ケアワーカー	40	56	0	5	11.20	162,277	0
看護助手、歯科助手等	4	10	0	1	10.00	166,450	0
調理人、調理見習	3	9	2	9	1.00	173,700	170,000
給仕、接客サービス員	3	11	3	8	1.38	165,300	180,000
マンション、駐車場等管理人	2	2	0	3	0.67	178,871	0
保安の職業	15	16	1	2	8.00	216,967	150,000
警備員	15	16	1	2	8.00	216,967	150,000
農林漁業の職業	5	12	2	4	3.00	188,300	225,000
生産工程の職業	22	57	1	10	5.70	189,138	220,000
生産機械制御・監視員	0	0	0	0	0.00	0	0
金属加工、溶接・溶断工	1	7	0	1	7.00	200,000	0
その他の製造加工作業員	16	34	0	6	5.67	176,945	0
機械組立工	0	1	0	0	1.00	0	0
整備工・修理工	5	11	1	3	3.67	219,950	220,000
製品検査工	0	0	0	0	0.00	0	0
塗装、CADオペレーター	0	4	0	0	4.00	0	0
輸送・機械運転の職業	18	43	6	14	3.07	256,591	174,000
自動車運転手	12	30	4	9	3.33	242,937	163,333
ボイラー・建設機械運転工	6	11	2	5	2.20	283,900	190,000
建設・採掘の職業	1	8	0	7	1.14	260,000	0
型枠大工、とび工	1	1	0	1	1.00	260,000	0
大工・左官	0	2	0	2	1.00	0	0
電気工事、電気配線工	0	2	0	1	2.00	0	0
建設・土木作業員	0	3	0	3	1.00	0	0
運搬・清掃・包装の職業	4	12	5	21	0.57	196,652	150,000
運搬、配達、倉庫作業員	1	4	1	4	1.00	179,942	0
清掃作業員	2	6	2	3	2.00	195,000	150,000
包装作業員	0	0	0	0	0.00	0	0
選別作業員、軽作業員	1	2	2	14	0.14	216,666	150,000

注) 1.パート、新規学校卒業者を除く常用雇用状況を表示。

2.職業分類については、「日本標準職業分類」を使用している。

3.分母である有効求職者数が0の場合は、求人倍率が計算できないため、求人数÷1として表示。

4.新規求人賃金は令和5年9月に留萌のハローワークに申し込まれた新規求人の下限賃金の平均額を表示。

5.新規求職希望賃金は令和5年9月に留萌のハローワークに申し込まれた新規求職の希望賃金の平均額を表示。

6.ハローワークインターネットサービスの機能拡充に伴い、令和3年9月以降の数値には、ハローワークに来所せず、オンライン上で求職登録した求職者数が含まれている。

# 【職業別】求人・求職バランスシート(常用パート)

ハローワーク留萌  
常用パート

[令和5年9月内容]

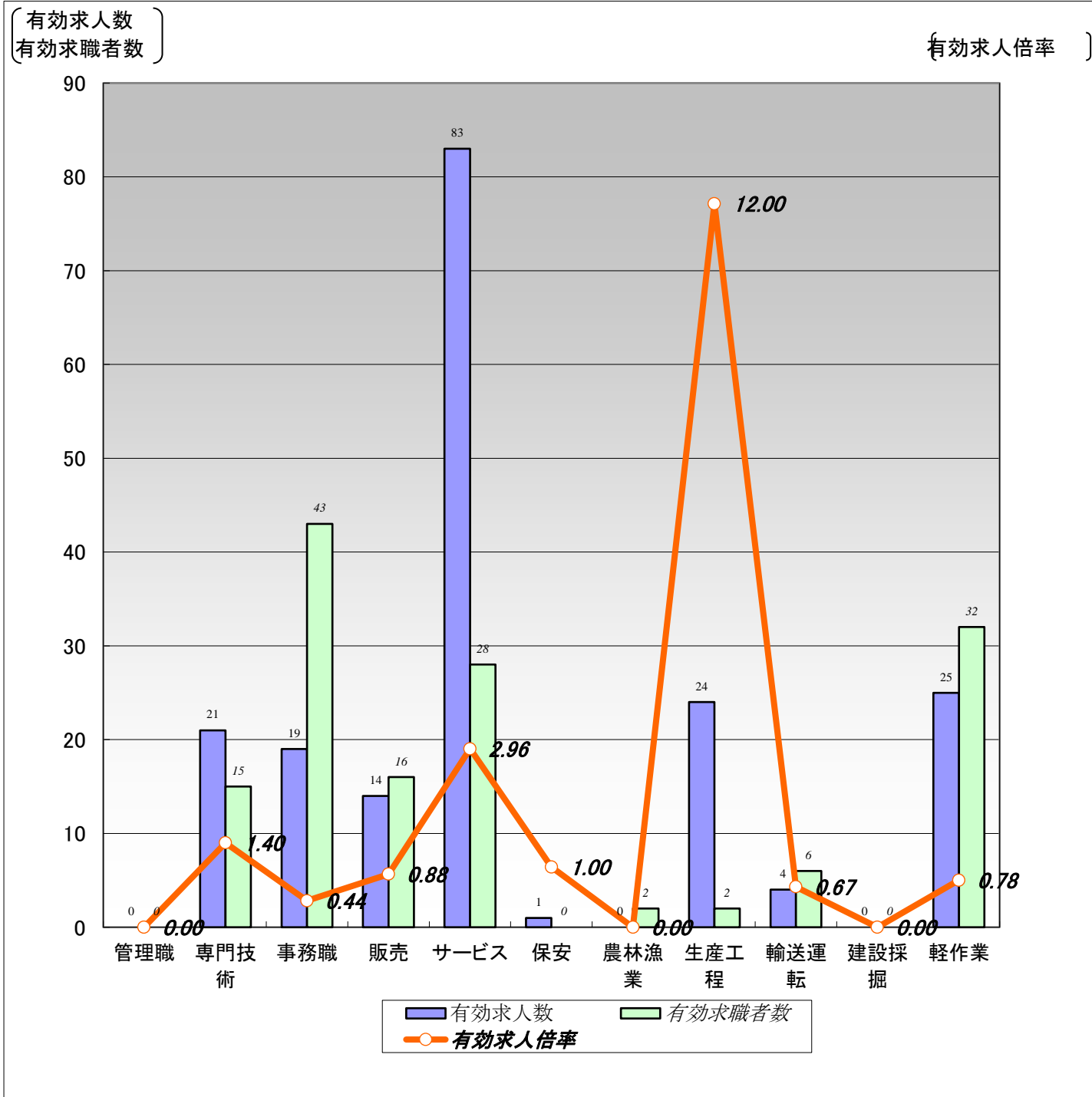

	職業計	管理職	専門技術	事務職	販売	サービス	保安	農林漁業	生産工程	輸送運転	建設採掘	軽作業
有効求人人数	191	0	21	19	14	83	1	0	24	4	0	25
有効求職者数	165	0	15	43	16	28	0	2	2	6	0	32
有効求人倍率	1.16	0.00	1.40	0.44	0.88	2.96	1.00	0.00	12.00	0.67	0.00	0.78

(注)1.新規学校卒業者を除く常用的パート雇用状況を表示。

2.有効求人倍率は、有効求人人数÷有効求職者数で、求職者1人あたりの求人数を表す。

また、分母である有効求職者数が0の場合は、求人倍率が計算できないため、求人数÷1として表示。

3.ハローワークインターネットサービスの機能拡充に伴い、令和3年9月以降の数値には、ハローワークに来所せず、オンライン上で求職登録した求職者数が含まれている。

# 【職業別】求人・求職・賃金状況(常用パート)

ハローワーク留萌

(単位:人、倍、円)

[令和5年9月内容]

	新規求人数	月間 有効求人数	新規求職 申込件数	月間 有効求職者数	有効求人倍率	新規求人賃金	新規求職 希望賃金
職業計	74	191	28	165	1.16	1,014	988
管理的職業	0	0	0	0	0.00	0	0
専門的・技術的職業	4	21	3	15	1.40	1,350	1,233
開発・製造技術者	0	0	0	0	0.00	0	0
建築・土木・測量技術者	0	0	0	0	0.00	0	0
情報処理・通信技術者	0	0	0	0	0.00	0	0
医師、薬剤師等	0	1	0	0	1.00	0	0
看護師、保健師等	2	15	1	8	1.88	1,450	1,200
医療技術者、栄養士等	1	4	0	1	4.00	1,500	0
保育士、福祉相談員等	1	1	0	4	0.25	1,000	0
事務的職業	5	19	7	43	0.44	986	951
一般事務員	5	17	7	40	0.43	986	951
会計・経理事務員	0	1	0	1	1.00	0	0
営業・販売事務員	0	0	0	0	0.00	0	0
販売の職業	2	14	3	16	0.88	960	960
販売店員、訪問販売員	2	14	3	16	0.88	960	960
保険外交員、サービス外交員	0	0	0	0	0.00	0	0
営業員	0	0	0	0	0.00	0	0
サービスの職業	32	83	3	28	2.96	970	947
ホームヘルパー、ケアワーカー	17	35	0	11	3.18	963	0
看護助手、歯科助手等	6	13	0	0	13.00	960	0
調理人、調理見習	4	16	1	8	2.00	960	960
給仕、接客サービス員	2	11	1	5	2.20	1,050	960
マンション、駐車場等管理人	2	2	0	0	2.00	960	0
保安の職業	0	1	0	0	1.00	0	0
警備員	0	1	0	0	1.00	0	0
農林漁業の職業	0	0	0	2	0.00	0	0
生産工程の職業	23	24	0	2	12.00	963	0
生産機械制御・監視員	0	0	0	0	0.00	0	0
金属加工、溶接・溶断工	0	0	0	0	0.00	0	0
その他の製造加工作業員	23	24	0	2	12.00	963	0
機械組立工	0	0	0	0	0.00	0	0
整備工・修理工	0	0	0	0	0.00	0	0
製品検査工	0	0	0	0	0.00	0	0
塗装、CADオペレーター	0	0	0	0	0.00	0	0
輸送、機械運転の職業	2	4	3	6	0.67	948	960
自動車運転手	1	3	3	6	0.50	920	960
ボイラー・建設機械運転工	1	1	0	0	1.00	976	0
建設・採掘の職業	0	0	0	0	0.00	0	0
型枠大工、とび工	0	0	0	0	0.00	0	0
大工・左官	0	0	0	0	0.00	0	0
電気工事、電気配線工	0	0	0	0	0.00	0	0
建設・土木作業員	0	0	0	0	0.00	0	0
運搬・清掃・包装の職業	6	25	5	32	0.78	1,137	960
運搬、配達、倉庫作業員	1	1	1	3	0.33	950	1,000
清掃作業員	5	19	3	13	1.46	1,230	940
包装作業員	0	0	0	0	0.00	0	0
選別作業員、軽作業員	0	5	1	16	0.31	0	960

注) 1.新規学校卒業者を除く常用的パート雇用状況を表示。

2.職業分類については、「日本標準職業分類」を使用している。

3.分母である有効求職者数が0の場合は、求人倍率が計算できないため、求人数÷1として表示。

4.新規求人賃金は令和5年9月に留萌のハローワークに申し込まれた新規求人の下限賃金の平均額を表示。

5.新規求職希望賃金は令和5年9月に留萌のハローワークに申し込まれた新規求職の希望賃金の平均額を表示。

6.ハローワークインターネットサービスの機能拡充に伴い、令和3年9月以降の数値には、ハローワークに来所せず、オンライン上で求職登録した求職者数が含まれている。

# 【職業別】求人・求職バランスシート(パート含む常用)

ハローワーク留萌  
パート含む常用

[令和5年9月内容]

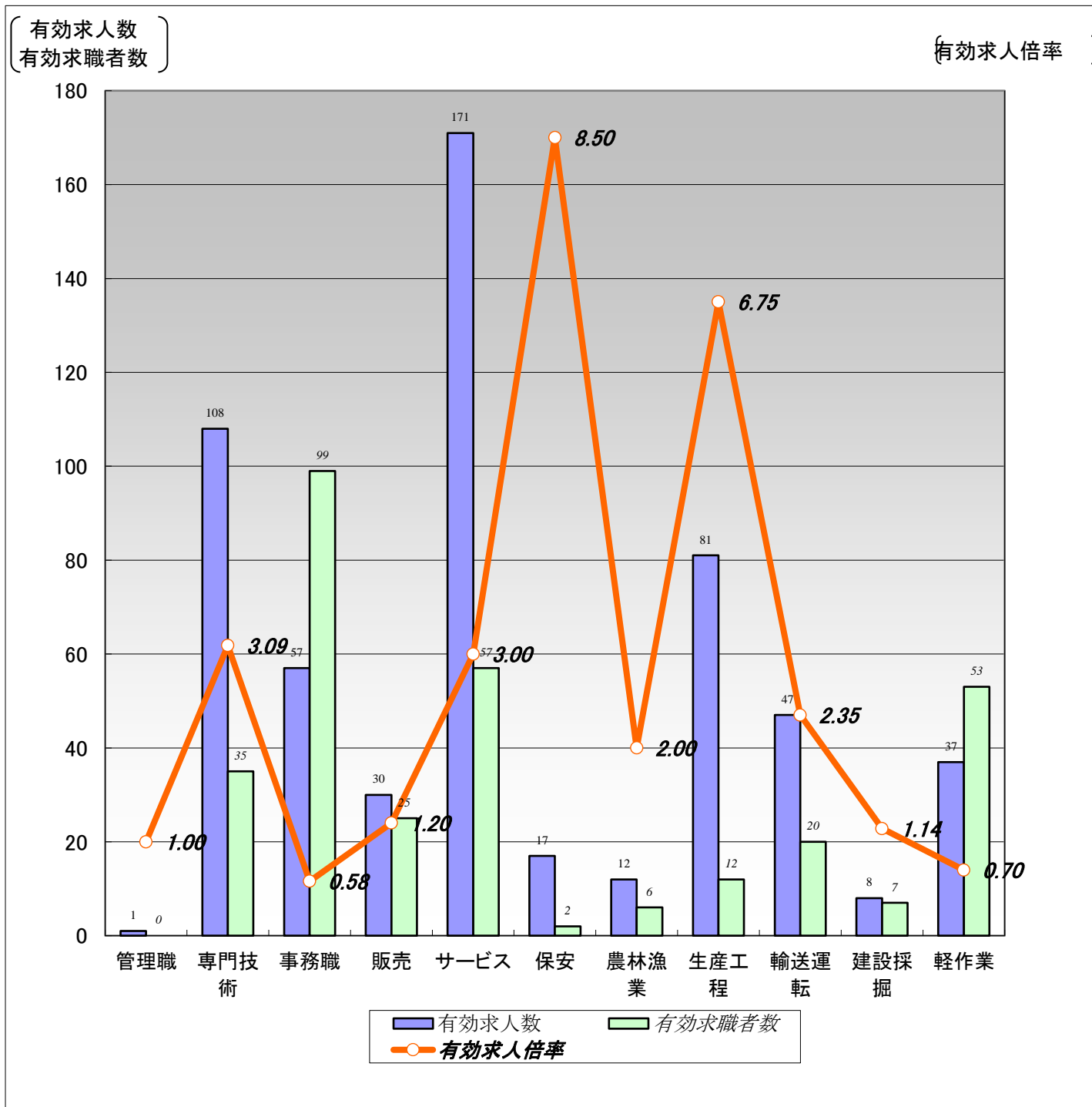

職業計	管理職	専門技術	事務職	販売	サービス	保安	農林漁業	生産工程	輸送運転	建設採掘	軽作業
有効求人人数	569	1	108	57	30	171	12	81	47	8	37
有効求職者数	362	0	35	99	25	57	6	12	20	7	53
有効求人倍率	1.57	1.00	3.09	0.58	1.20	3.00	2.00	6.75	2.35	1.14	0.70

(注)1.新規学校卒業者を除くパート含む常用雇用状況を表示。

2.有効求人倍率は、有効求人人数÷有効求職者数で、求職者1人あたりの求人数を表す。

また、分母である有効求職者数が0の場合は、求人倍率が計算できないため、求人数÷1として表示。

3.ハローワークインターネットサービスの機能拡充に伴い、令和3年9月以降の数値には、ハローワークに来所せず、オンライン上で求職登録した求職者数が含まれている。

# 【職業別】求人・求職・賃金状況(パート含む常用)

ハローワーク留萌

(単位:人、倍、円)

[令和5年9月内容]

	月間有効 求人倍率	月間有効 求人数	月間有効 求職者数	一般		パート	
				新規求人賃金	新規求職希望賃金	新規求人賃金	新規求職希望賃金
職業計	1.57	569	362	193,852	182,162	1,014	988
管理的職業	1.00	1	0	291,830	0	0	0
専門的・技術的職業	3.09	108	35	198,609	210,000	1,350	1,233
開発・製造技術者	1.50	3	2	0	0	0	0
建築・土木・測量技術者	27.00	27	0	190,956	0	0	0
情報処理・通信技術者	0.00	0	3	0	250,000	0	0
医師、薬剤師等	3.00	3	0	243,700	0	0	0
看護師、保健師等	3.31	43	13	188,950	230,000	1,450	1,200
医療技術者、栄養士等	3.50	14	4	234,480	180,000	1,500	0
保育士、福祉相談員等	2.00	18	9	179,038	180,000	1,000	0
事務的職業	0.58	57	99	181,800	158,750	986	951
一般事務員	0.48	45	94	161,426	158,750	986	951
会計・経理事務員	2.50	5	2	270,000	0	0	0
営業・販売事務員	0.00	0	0	0	0	0	0
販売の職業	1.20	30	25	200,309	140,000	960	960
販売店員、訪問販売員	0.80	20	25	167,387	140,000	960	960
保険外交員、サービス外交員	0.00	0	0	0	0	0	0
営業員	10.00	10	0	225,000	0	0	0
サービスの職業	3.00	171	57	164,348	175,000	970	947
ホームヘルパー、ケアワーカー	5.69	91	16	162,277	0	963	0
看護助手、歯科助手等	23.00	23	1	166,450	0	960	0
調理人、調理見習	1.47	25	17	173,700	170,000	960	960
給仕、接客サービス員	1.69	22	13	165,300	180,000	1,050	960
マンション、駐車場等管理人	1.33	4	3	178,871	0	960	0
保安の職業	8.50	17	2	216,967	150,000	0	0
警備員	8.50	17	2	216,967	150,000	0	0
農林漁業の職業	2.00	12	6	188,300	225,000	0	0
生産工程の職業	6.75	81	12	189,138	220,000	963	0
生産機械制御・監視員	0.00	0	0	0	0	0	0
金属加工、溶接・溶断工	7.00	7	1	200,000	0	0	0
その他の製造加工作業員	7.25	58	8	176,945	0	963	0
機械組立工	1.00	1	0	0	0	0	0
整備工・修理工	3.67	11	3	219,950	220,000	0	0
製品検査工	0.00	0	0	0	0	0	0
塗装、CADオペレーター	4.00	4	0	0	0	0	0
輸送、機械運転の職業	2.35	47	20	256,591	174,000	948	960
自動車運転手	2.20	33	15	242,937	163,333	920	960
ポイラー・建設機械運転工	2.40	12	5	283,900	190,000	976	0
建設・採掘の職業	1.14	8	7	260,000	0	0	0
型枠大工、とび工	1.00	1	1	260,000	0	0	0
大工・左官	1.00	2	2	0	0	0	0
電気工事、電気配線工	2.00	2	1	0	0	0	0
建設・土木作業員	1.00	3	3	0	0	0	0
運搬・清掃・包装の職業	0.70	37	53	196,652	150,000	1,137	960
運搬、配達、倉庫作業員	0.71	5	7	179,942	0	950	1,000
清掃作業員	1.56	25	16	195,000	150,000	1,230	940
包装作業員	0.00	0	0	0	0	0	0
選別作業員、軽作業員	0.23	7	30	216,666	150,000	0	960

注) 1.新規学校卒業者を除くパート含む常用雇用状況を表示。

2.職業分類については、「日本標準職業分類」を使用している。

3.分母である有効求職者数が0の場合は、求人倍率が計算できないため、求人数÷1として表示。

4.新規求人賃金は令和5年9月に留萌のハローワークに申し込まれた新規求人の下限賃金の平均額を表示。

5.新規求職希望賃金は令和5年9月に留萌のハローワークに申し込まれた新規求職の希望賃金の平均額を表示。

6.ハローワークインターネットサービスの機能拡充に伴い、令和3年9月以降の数値には、ハローワークに来所せず、オンライン上で求職登録した求職者数が含まれている。

# 【雇用形態別・産業別】有効求人数・新規求人数・充足状況

[令和5年9月内容]

ハローワーク留萌

【雇用形態別】

(単位:人、%)

		有効求人数	新規求人数	充足数	充足率
常用(パート含む)計		569	252	31	12.3
①正社員求人		271	109	10	9.2
②パート求人		191	74	19	25.7
③契約社員等正社員以外の求人		107	69	2	2.9
④派遣求人		0	0	0	-
構成比	①正社員求人	47.6	43.3		
	②パート求人	33.6	29.4		
	③契約社員等正社員以外の求人	18.8	27.4		
	④派遣求人	0.0	0.0		

【新規求人数(パート含む常用)の雇用形態別構成比】

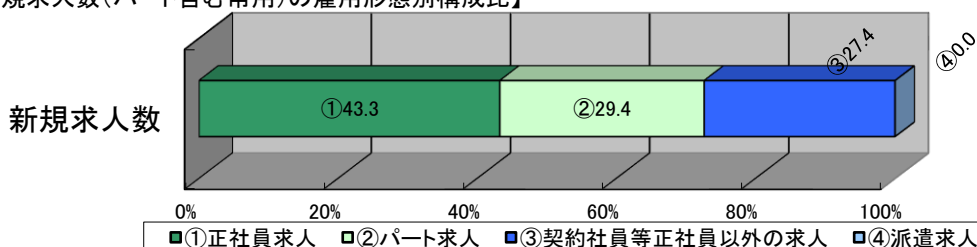

(注)1.新規学校卒業者を除くパート含む常用の雇用状況を表示。

2.③契約社員等正社員以外の求人とは、契約社員、準社員、嘱託等のパートを除く正社員・正職員でないものを計上。

【産業別】

(単位:人、%)

	有効求人数	新規求人数	充足数	充足率
産業計	569	252	31	12.3
A、B 農、林、漁業	11	3	2	66.7
C 鉱業、砕石業、砂利採取業	0	0	0	-
D 建設業	31	8	0	0.0
E 製造業	72	41	3	7.3
食料品、飲料・たばこ・飼料製造業	59	41	2	4.9
プラスチック製品、窯業・土石製品製造業	8	0	1	-
金属製品製造業	0	0	0	-
はん用機械器具、電気機械器具製造業	0	0	0	-
輸送用機械器具製造業	1	0	0	-
その他の製造業	4	0	0	-
F 電気・ガス・熱供給・水道業	2	2	0	0.0
G 情報通信業	0	0	0	-
H 運輸業、郵便業	47	22	2	9.1
I 卸売業、小売業	39	15	4	26.7
J 金融業、保険業	3	2	0	0.0
K 不動産業、物品賃貸業	0	0	0	-
L 学術研究、専門・技術サービス業	2	2	0	0.0
M 宿泊業、飲食サービス業	36	8	1	12.5
N 生活関連サービス業、娯楽業	8	5	2	40.0
O 教育、学習支援業	1	1	1	100.0
P 医療、福祉	216	104	5	4.8
Q 複合サービス事業	8	2	0	0.0
R サービス業(他に分類されないもの)	65	28	0	0.0
S、T 公務・その他	28	9	11	122.2

(注)1.新規学校卒業者を除きパート含む常用の雇用状況を表示。