

# 【職業別】求人・求職バランスシート(パート除く常用)

ハローワーク室蘭  
パート除く常用

[令和5年8月内容]

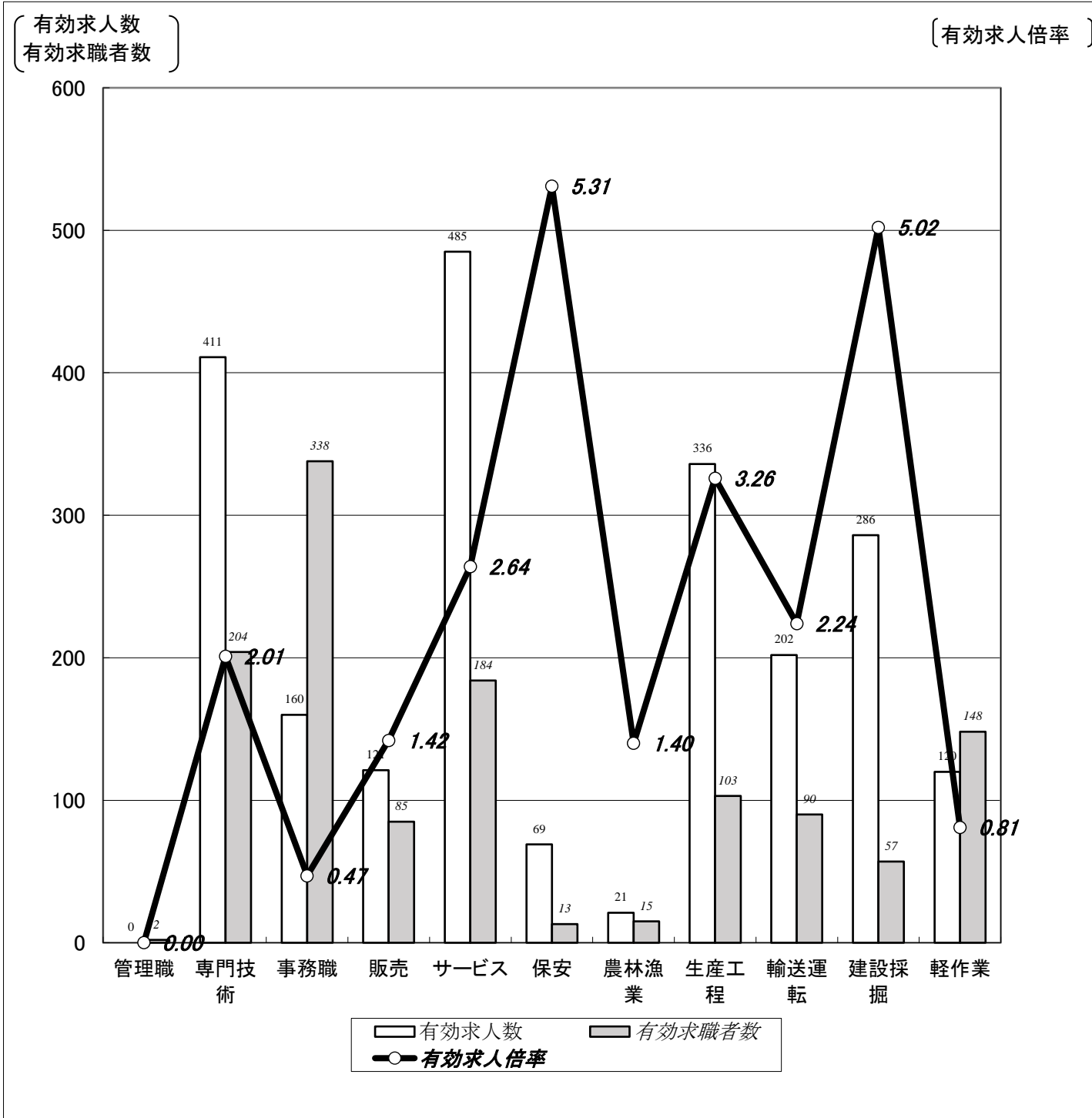

	職業計	管理職	専門技術	事務職	販売	サービス	保安	農林漁業	生産工程	輸送運転	建設採掘	軽作業
有効求人人数	2,211	0	411	160	121	485	69	21	336	202	286	120
有効求職者数	1,486	2	204	338	85	184	13	15	103	90	57	148
有効求人倍率	1.49	0.00	2.01	0.47	1.42	2.64	5.31	1.40	3.26	2.24	5.02	0.81

(注) 1.パート、新規学校卒業者を除く常用雇用状況を表示。

2.有効求人倍率は、有効求人人数÷有効求職者数で、求職者1人あたりの求人数を表す。

また、分母である有効求職者数が0の場合は、求人倍率が計算できないため、求人数÷1として表示。

3.ハローワークインターネットサービスの機能拡充に伴い、令和3年9月以降の数値には、ハローワークに来所せず、オンライン上で求職登録した求職者数が含まれている。

# 【職業別】求人・求職・賃金状況(パート除く常用)

ハローワーク室蘭

(単位:人、倍、円)

[令和5年8月内容]

	新規求人数	月間 有効求人数	新規求職 申込件数	月間 有効求職者数	有効求人倍率	新規求人賃金	新規求職 希望賃金
職業計	770	2,211	332	1,486	1.49	190,794	187,107
管理的職業	0	0	1	2	0.00	0	200,000
専門的・技術的職業	135	411	33	204	2.01	204,882	207,576
開発・製造技術者	3	9	3	13	0.69	164,967	170,000
建築・土木・測量技術者	17	80	0	9	8.89	227,551	0
情報処理・通信技術者	11	16	3	16	1.00	242,418	216,667
医師、薬剤師等	3	22	0	2	11.00	292,773	0
看護師、保健師等	39	107	13	71	1.51	208,901	238,571
医療技術者、栄養士等	30	82	3	13	6.31	197,285	176,667
保育士、福祉相談員等	26	80	8	59	1.36	180,023	180,000
事務的職業	56	160	80	338	0.47	173,648	176,667
一般事務員	34	115	68	297	0.39	169,931	175,152
会計・経理事務員	11	24	8	22	1.09	176,678	173,333
営業・販売事務員	2	6	1	6	1.00	188,268	200,000
販売の職業	28	121	20	85	1.42	196,600	175,500
販売店員、訪問販売員	16	49	18	71	0.69	185,390	175,556
保険外交員、サービス外交員	1	6	0	1	6.00	164,500	0
営業員	11	66	2	13	5.08	221,632	175,000
サービスの職業	192	485	45	184	2.64	177,746	180,682
ホームヘルパー、ケアワーカー	97	204	21	64	3.19	174,147	178,571
看護助手、歯科助手等	13	59	2	19	3.11	156,375	150,000
調理人、調理見習	42	97	8	45	2.16	183,131	206,250
給仕、接客サービス員	25	87	7	30	2.90	192,473	195,714
マンション、駐車場等管理人	3	6	1	7	0.86	176,500	150,000
保安の職業	19	69	5	13	5.31	197,280	182,000
警備員	19	69	5	12	5.75	197,280	182,000
農林漁業の職業	15	21	2	15	1.40	185,401	130,000
生産工程の職業	118	336	24	103	3.26	193,197	185,000
生産機械制御・監視員	8	21	1	10	2.10	212,167	250,000
金属加工、溶接・溶断工	29	83	9	27	3.07	195,766	197,143
その他の製造加工作業員	14	57	8	27	2.11	171,702	158,750
機械組立工	5	8	2	9	0.89	199,250	200,000
整備工・修理工	45	120	4	13	9.23	195,671	200,000
製品検査工	8	24	0	7	3.43	181,675	0
塗装、CADオペレーター	9	23	0	10	2.30	203,320	0
輸送、機械運転の職業	73	202	23	90	2.24	193,401	216,818
自動車運転手	54	142	17	63	2.25	193,763	212,941
ボイラー・建設機械運転工	17	55	4	19	2.89	191,414	225,000
建設・採掘の職業	94	286	8	57	5.02	209,353	246,250
型枠大工、とび工	30	68	0	7	9.71	197,660	0
大工・左官	6	50	3	20	2.50	196,324	300,000
電気工事、電気配線工	15	58	2	10	5.80	186,188	235,000
建設・土木作業員	43	110	3	19	5.79	231,500	200,000
運搬・清掃・包装の職業	40	120	34	148	0.81	176,223	180,323
運搬、配達、倉庫作業員	5	29	13	50	0.58	187,208	202,308
清掃作業員	23	48	11	31	1.55	171,860	163,750
包装作業員	0	0	1	3	0.00	0	150,000
選別作業員、軽作業員	12	43	9	64	0.67	176,729	166,667

注) 1.パート、新規学校卒業者を除く常用雇用状況を表示。

2.職業分類については、「日本標準職業分類」を使用している。

3.分母である有効求職者数が0の場合は、求人倍率が計算できないため、求人数÷1として表示。

4.新規求人賃金は令和5年8月に室蘭のハローワークに申し込まれた新規求人の下限賃金の平均額を表示。

5.新規求職希望賃金は令和5年8月に室蘭のハローワークに申し込まれた新規求職の希望賃金の平均額を表示。

6.ハローワークインターネットサービスの機能拡充に伴い、令和3年9月以降の数値には、ハローワークに来所せず、オンライン上で求職登録した求職者数が含まれている。

# 【職業別】求人・求職バランスシート(常用パート)

ハローワーク室蘭  
常用パート

[令和5年8月内容]

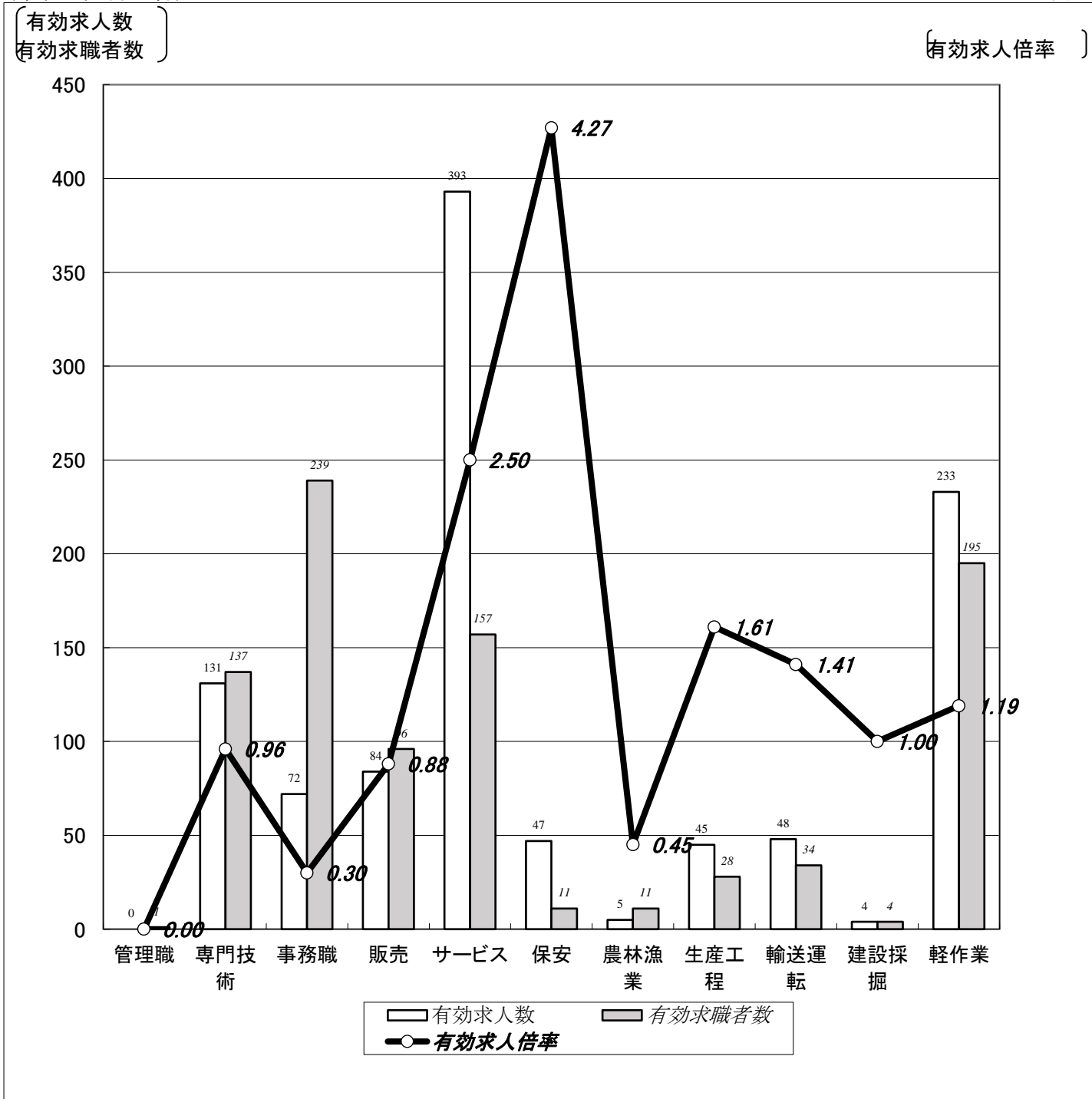

	職業計	管理職	専門技術	事務職	販売	サービス	保安	農林漁業	生産工程	輸送運転	建設採掘	軽作業
有効求人数	1,062	0	131	72	84	393	47	5	45	48	4	233
有効求職者数	1,206	1	137	239	96	157	11	11	28	34	4	195
有効求人倍率	0.88	0.00	0.96	0.30	0.88	2.50	4.27	0.45	1.61	1.41	1.00	1.19

(注)1.新規学校卒業者を除く常用的パート雇用状況を表示。

2.有効求人倍率は、有効求人数÷有効求職者数で、求職者1人あたりの求人数を表す。

また、分母である有効求職者数が0の場合は、求人倍率が計算できないため、求人数÷1として表示。

3.ハローワークインターネットサービスの機能拡充に伴い、令和3年9月以降の数値には、ハローワークに来所せず、オンライン上で求職登録した求職者数が含まれている。

# 【職業別】求人・求職・賃金状況(常用パート)

ハローワーク室蘭

(単位:人、倍、円)

[令和5年8月内容]

	新規求人数	月間 有効求人数	新規求職 申込件数	月間 有効求職者数	有効求人倍率	新規求人賃金	新規求職 希望賃金
職業計	346	1,062	216	1,206	0.88	1,011	977
管理的職業	0	0	0	1	0.00	0	0
専門的・技術的職業	43	131	22	137	0.96	1,204	1,098
開発・製造技術者	0	0	0	4	0.00	0	0
建築・土木・測量技術者	0	0	0	1	0.00	0	0
情報処理・通信技術者	0	0	0	2	0.00	0	0
医師、薬剤師等	1	11	0	1	11.00	2,200	0
看護師、保健師等	14	44	11	60	0.73	1,316	1,167
医療技術者、栄養士等	6	21	2	13	1.62	1,235	940
保育士、福祉相談員等	19	45	8	38	1.18	1,055	1,063
事務的職業	27	72	38	239	0.30	981	960
一般事務員	21	60	36	225	0.27	973	962
会計・経理事務員	1	6	1	9	0.67	1,200	950
営業・販売事務員	3	4	0	2	2.00	957	0
販売の職業	16	84	18	96	0.88	933	978
販売店員、訪問販売員	13	68	17	95	0.72	935	982
保険外交員、サービス外交員	3	9	0	0	9.00	927	0
営業員	0	7	1	1	7.00	0	920
サービスの職業	148	393	34	157	2.50	983	938
ホームヘルパー、ケアワーカー	46	125	9	54	2.31	988	929
看護助手、歯科助手等	16	42	2	6	7.00	982	940
調理人、調理見習	54	97	11	43	2.26	987	935
給仕、接客サービス員	13	63	11	26	2.42	1,017	942
マンション、駐車場等管理人	4	9	0	2	4.50	960	0
保安の職業	10	47	4	11	4.27	920	968
警備員	10	47	4	11	4.27	920	968
農林漁業の職業	0	5	4	11	0.45	0	947
生産工程の職業	12	45	8	28	1.61	974	1,086
生産機械制御・監視員	0	0	0	2	0.00	0	0
金属加工、溶接・溶断工	0	1	3	4	0.25	0	1,280
その他の製造加工作業員	9	40	5	21	1.90	945	940
機械組立工	0	0	0	0	0.00	0	0
整備工・修理工	2	3	0	1	3.00	1,200	0
製品検査工	1	1	0	0	1.00	922	0
塗装、CADオペレーター	0	0	0	0	0.00	0	0
輸送、機械運転の職業	29	48	9	34	1.41	1,166	1,020
自動車運転手	29	48	7	24	2.00	1,166	1,028
ボイラー・建設機械運転工	0	0	1	9	0.00	0	1,000
建設・採掘の職業	0	4	0	4	1.00	0	0
型枠大工、とび工	0	0	0	0	0.00	0	0
大工・左官	0	4	0	2	2.00	0	0
電気工事、電気配線工	0	0	0	0	0.00	0	0
建設・土木作業員	0	0	0	2	0.00	0	0
運搬・清掃・包装の職業	61	233	27	195	1.19	949	935
運搬、配達、倉庫作業員	6	23	2	10	2.30	962	920
清掃作業員	45	166	13	81	2.05	942	931
包装作業員	1	2	1	2	1.00	920	920
選別作業員、軽作業員	9	42	11	102	0.41	987	945

注) 1.新規学校卒業者を除く常用的パート雇用状況を表示。

2.職業分類については、「日本標準職業分類」を使用している。

3.分母である有効求職者数が0の場合は、求人倍率が計算できないため、求人数÷1として表示。

4.新規求人賃金は令和5年8月に室蘭のハローワークに申し込まれた新規求人の下限賃金の平均額を表示。

5.新規求職希望賃金は令和5年8月に室蘭のハローワークに申し込まれた新規求職の希望賃金の平均額を表示。

6.ハローワークインターネットサービスの機能拡充に伴い、令和3年9月以降の数値には、ハローワークに来所せず、オンライン上で求職登録した求職者数が含まれている。

# 【職業別】求人・求職バランスシート(パート含む常用)

ハローワーク室蘭  
パート含む常用

[令和5年8月内容]

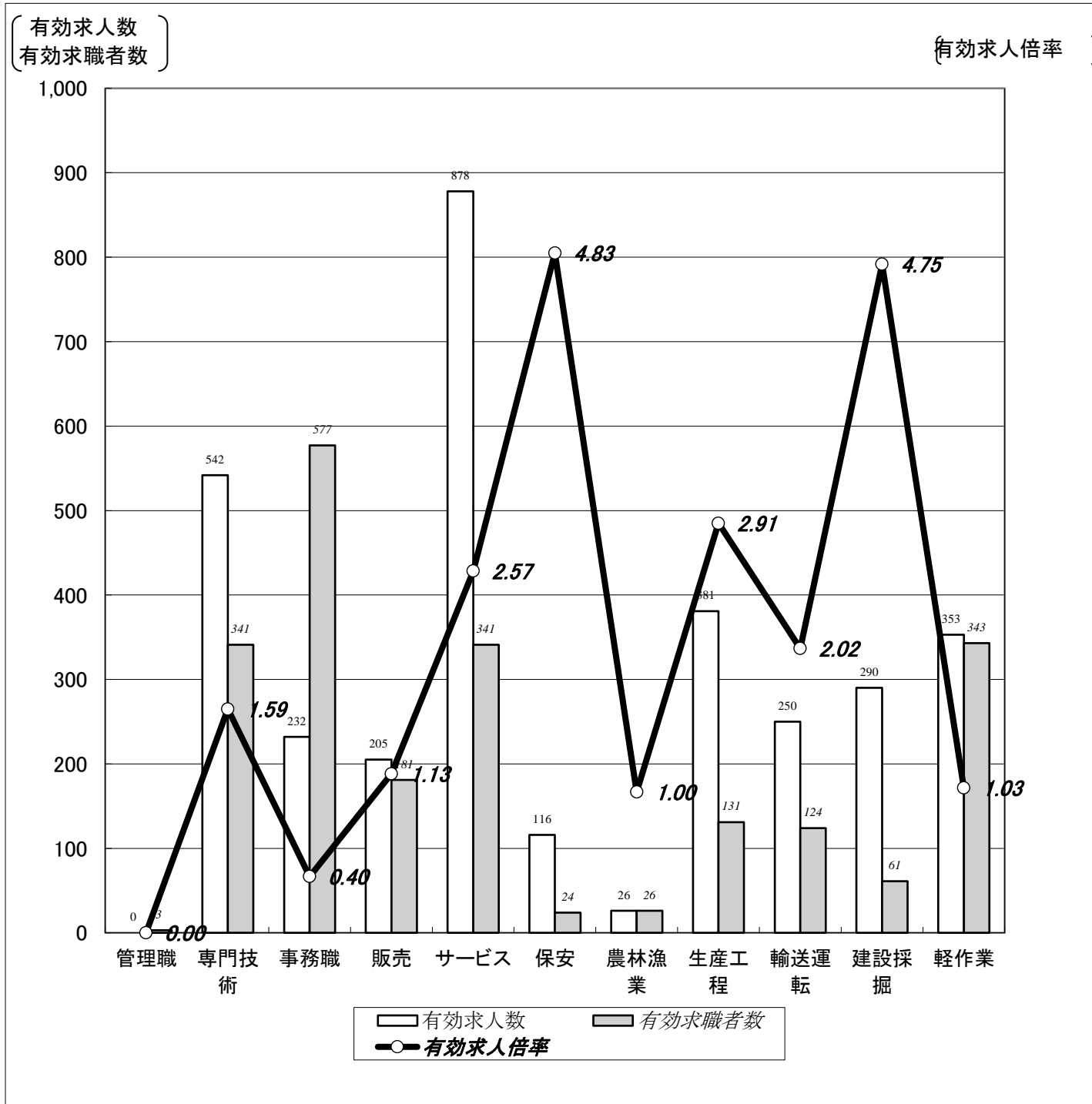

	職業計	管理職	専門技術	事務職	販売	サービス	保安	農林漁業	生産工程	輸送運転	建設採掘	軽作業
有効求人人数	3,273	0	542	232	205	878	116	26	381	250	290	353
有効求職者数	2,692	3	341	577	181	341	24	26	131	124	61	343
有効求人倍率	1.22	0.00	1.59	0.40	1.13	2.57	4.83	1.00	2.91	2.02	4.75	1.03

(注)1.新規学校卒業者を除くパート含む常用雇用状況を表示。

2.有効求人倍率は、有効求人人数÷有効求職者数で、求職者1人あたりの求人数を表す。

また、分母である有効求職者数が0の場合は、求人倍率が計算できないため、求人数÷1として表示。

3.ハローワークインターネットサービスの機能拡充に伴い、令和3年9月以降の数値には、ハローワークに来所せず、オンライン上で求職登録した求職者数が含まれている。

# 【職業別】求人・求職・賃金状況(パート含む常用)

ハローワーク室蘭

(単位:人、倍、円)

[令和5年8月内容]

	月間有効 求人倍率	月間有効 求人数	月間有効 求職者数	一般		パート	
				新規求人賃金	新規求職希望賃金	新規求人賃金	新規求職希望賃金
職業計	1.22	3,273	2,692	190,794	187,107	1,011	977
管理的職業	0.00	0	3	0	200,000	0	0
専門的・技術的職業	1.59	542	341	204,882	207,576	1,204	1,098
開発・製造技術者	0.53	9	17	164,967	170,000	0	0
建築・土木・測量技術者	8.00	80	10	227,551	0	0	0
情報処理・通信技術者	0.89	16	18	242,418	216,667	0	0
医師、薬剤師等	11.00	33	3	292,773	0	2,200	0
看護師、保健師等	1.15	151	131	208,901	238,571	1,316	1,167
医療技術者、栄養士等	3.96	103	26	197,285	176,667	1,235	940
保育士、福祉相談員等	1.29	125	97	180,023	180,000	1,055	1,063
事務的職業	0.40	232	577	173,648	176,667	981	960
一般事務員	0.34	175	522	169,931	175,152	973	962
会計・経理事務員	0.97	30	31	176,678	173,333	1,200	950
営業・販売事務員	1.25	10	8	188,268	200,000	957	0
販売の職業	1.13	205	181	196,600	175,500	933	978
販売店員、訪問販売員	0.70	117	166	185,390	175,556	935	982
保険外交員、サービス外交員	15.00	15	1	164,500	0	927	0
営業員	5.21	73	14	221,632	175,000	0	920
サービスの職業	2.57	878	341	177,746	180,682	983	938
ホームヘルパー、ケアワーカー	2.79	329	118	174,147	178,571	988	929
看護助手、歯科助手等	4.04	101	25	156,375	150,000	982	940
調理人、調理見習	2.20	194	88	183,131	206,250	987	935
給仕、接客サービス員	2.68	150	56	192,473	195,714	1,017	942
マンション、駐車場等管理人	1.67	15	9	176,500	150,000	960	0
保安の職業	4.83	116	24	197,280	182,000	920	968
警備員	5.04	116	23	197,280	182,000	920	968
農林漁業の職業	1.00	26	26	185,401	130,000	0	947
生産工程の職業	2.91	381	131	193,197	185,000	974	1,086
生産機械制御・監視員	1.75	21	12	212,167	250,000	0	0
金属加工、溶接・溶断工	2.71	84	31	195,766	197,143	0	1,280
その他の製造加工作業員	2.02	97	48	171,702	158,750	945	940
機械組立工	0.89	8	9	199,250	200,000	0	0
整備工・修理工	8.79	123	14	195,671	200,000	1,200	0
製品検査工	3.57	25	7	181,675	0	922	0
塗装、CADオペレーター	2.30	23	10	203,320	0	0	0
輸送、機械運転の職業	2.02	250	124	193,401	216,818	1,166	1,020
自動車運転手	2.18	190	87	193,763	212,941	1,166	1,028
ポイラー・建設機械運転工	1.96	55	28	191,414	225,000	0	1,000
建設・採掘の職業	4.75	290	61	209,353	246,250	0	0
型枠大工、とび工	9.71	68	7	197,660	0	0	0
大工・左官	2.45	54	22	196,324	300,000	0	0
電気工事、電気配線工	5.80	58	10	186,188	235,000	0	0
建設・土木作業員	5.24	110	21	231,500	200,000	0	0
運搬・清掃・包装の職業	1.03	353	343	176,223	180,323	949	935
運搬、配達、倉庫作業員	0.87	52	60	187,208	202,308	962	920
清掃作業員	1.91	214	112	171,860	163,750	942	931
包装作業員	0.40	2	5	0	150,000	920	920
選別作業員、軽作業員	0.51	85	166	176,729	166,667	987	945

注) 1.新規学校卒業者を除くパート含む常用雇用状況を表示。

2.職業分類については、「日本標準職業分類」を使用している。

3.分母である有効求職者数が0の場合は、求人倍率が計算できないため、求人数÷1として表示。

4.新規求人賃金は令和5年8月に室蘭のハローワークに申し込まれた新規求人の下限賃金の平均額を表示。

5.新規求職希望賃金は令和5年8月に室蘭のハローワークに申し込まれた新規求職の希望賃金の平均額を表示。

6.ハローワークインターネットサービスの機能拡充に伴い、令和3年9月以降の数値には、ハローワークに来所せず、オンライン上で求職登録した求職者数が含まれている。

# 【雇用形態別・産業別】有効求人数・新規求人数・充足状況

[令和5年8月内容]

ハローワーク室蘭

【雇用形態別】

(単位:人、%)

		有効求人数	新規求人数	充足数	充足率
常用(パート含む)計		3,273	1,116	129	11.6
①	正社員求人	1,669	578	54	9.3
②	パート求人	1,062	346	50	14.5
③	契約社員等正社員以外の求人	531	192	25	13.0
④	派遣求人	11	0	0	-
構成比	①正社員求人	51.0	51.8		
	②パート求人	32.4	31.0		
	③契約社員等正社員以外の求人	16.2	17.2		
	④派遣求人	0.3	0.0		

【新規求人数(パート含む常用)の雇用形態別構成比】

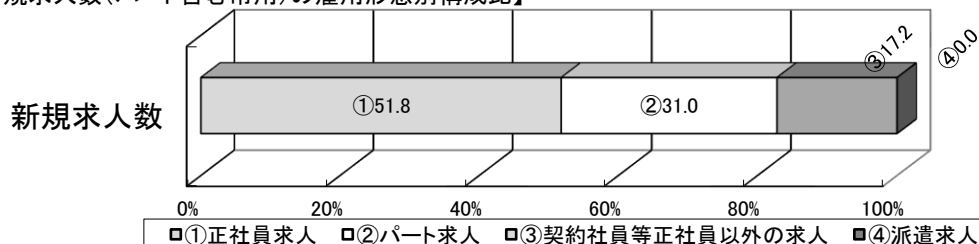

(注)1.新規学校卒業者を除くパート含む常用の雇用状況を表示。

2.③契約社員等正社員以外の求人とは、契約社員、準社員、嘱託等のパートを除く正社員・正職員でないものを計上。

【産業別】

(単位:人、%)

		有効求人数	新規求人数	充足数	充足率
産業計		3,273	1,116	129	11.6
A、B	農、林、漁業	20	13	1	7.7
C	鉱業、砕石業、砂利採取業	0	0	0	-
D	建設業	567	193	13	6.7
E	製造業	339	91	22	24.2
	食料品、飲料・たばこ・飼料製造業	142	29	14	48.3
	鉄鋼業	64	30	3	10.0
	金属製品製造業	28	4	0	0.0
	はん用機械器具、電気機械器具製造業	21	13	1	7.7
	輸送用機械器具製造業	26	8	0	0.0
	その他の製造業	58	7	4	57.1
F	電気・ガス・熱供給・水道業	2	2	0	0.0
G	情報通信業	17	12	0	0.0
H	運輸業、郵便業	192	67	4	6.0
I	卸売業、小売業	234	80	14	17.5
J	金融業、保険業	19	0	0	-
K	不動産業、物品賃貸業	19	7	2	28.6
L	学術研究、専門・技術サービス業	44	15	4	26.7
M	宿泊業、飲食サービス業	292	92	1	1.1
N	生活関連サービス業、娯楽業	119	21	6	28.6
O	教育、学習支援業	20	9	4	44.4
P	医療、福祉	895	342	35	10.2
Q	複合サービス事業	24	5	2	40.0
R	サービス業(他に分類されないもの)	398	134	18	13.4
S、T	公務・その他	72	33	3	9.1

(注)1.新規学校卒業者を除きパート含む常用の雇用状況を表示。