

【職業別】求人・求職バランスシート(パート除く常用)

ハローワーク留萌
パート除く常用

[令和5年8月内容]

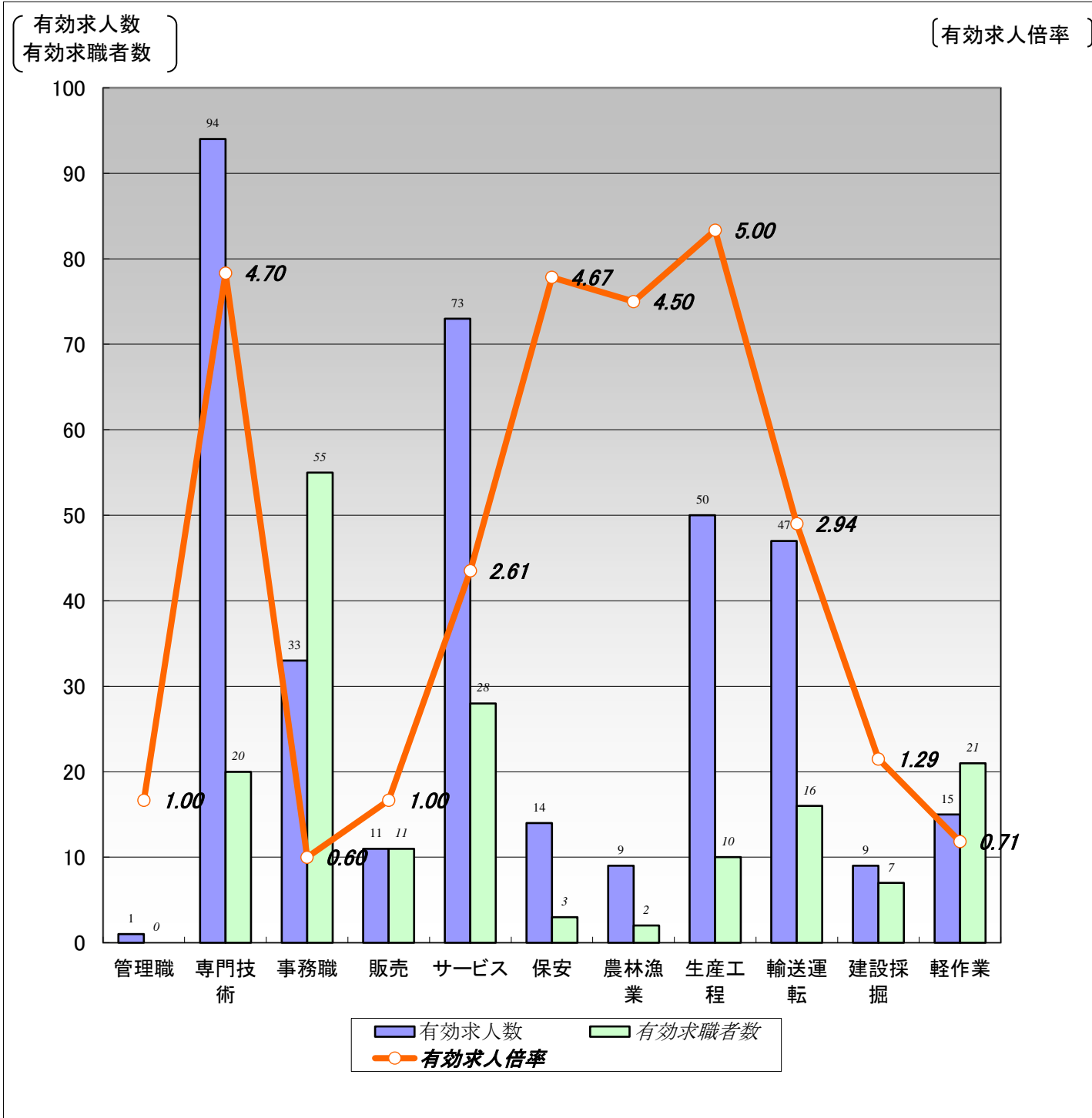

	職業計	管理職	専門技術	事務職	販売	サービス	保安	農林漁業	生産工程	輸送運転	建設採掘	軽作業
有効求人人数	356	1	94	33	11	73	14	9	50	47	9	15
有効求職者数	199	0	20	55	11	28	3	2	10	16	7	21
有効求人倍率	1.79	1.00	4.70	0.60	1.00	2.61	4.67	4.50	5.00	2.94	1.29	0.71

(注)1.パート、新規学校卒業者を除く常用雇用状況を表示。

2.有効求人倍率は、有効求人人数÷有効求職者数で、求職者1人あたりの求人数を表す。

また、分母である有効求職者数が0の場合は、求人倍率が計算できないため、求人数÷1として表示。

3.ハローワークインターネットサービスの機能拡充に伴い、令和3年9月以降の数値には、ハローワークに来所せず、オンライン上で求職登録した求職者数が含まれている。

【職業別】求人・求職・賃金状況(パート除く常用)

ハローワーク留萌

(単位:人、倍、円)

[令和5年8月内容]

	新規求人数	月間 有効求人数	新規求職 申込件数	月間 有効求職者数	有効求人倍率	新規求人賃金	新規求職 希望賃金
職業計	82	356	37	199	1.79	194,637	203,333
管理的職業	0	1	0	0	1.00	0	0
専門的・技術的職業	21	94	4	20	4.70	192,425	340,000
開発・製造技術者	0	5	1	3	1.67	0	350,000
建築・土木・測量技術者	8	31	0	0	31.00	225,500	0
情報処理・通信技術者	0	0	0	2	0.00	0	0
医師、薬剤師等	0	1	0	0	1.00	0	0
看護師、保健師等	3	28	0	5	5.60	194,000	0
医療技術者、栄養士等	2	10	1	2	5.00	105,600	170,000
保育士、福祉相談員等	8	19	1	6	3.17	186,520	0
事務的職業	7	33	9	55	0.60	174,967	191,111
一般事務員	4	25	9	53	0.47	159,200	191,111
会計・経理事務員	2	6	0	1	6.00	153,000	0
営業・販売事務員	0	0	0	0	0.00	0	0
販売の職業	2	11	1	11	1.00	200,000	150,000
販売店員、訪問販売員	1	4	1	9	0.44	170,000	150,000
保険外交員、サービス外交員	0	0	0	0	0.00	0	0
営業員	1	7	0	2	3.50	230,000	0
サービスの職業	11	73	6	28	2.61	181,643	165,000
ホームヘルパー、ケアワーカー	5	45	1	8	5.63	180,167	200,000
看護助手、歯科助手等	2	7	0	1	7.00	151,000	0
調理人、調理見習	1	9	2	7	1.29	200,000	145,000
給仕、接客サービス員	3	11	2	6	1.83	190,000	150,000
マンション、駐車場等管理人	0	1	1	4	0.25	0	200,000
保安の職業	1	14	0	3	4.67	185,000	0
警備員	1	14	0	3	4.67	185,000	0
農林漁業の職業	2	9	1	2	4.50	211,700	200,000
生産工程の職業	22	50	2	10	5.00	196,628	300,000
生産機械制御・監視員	0	0	0	0	0.00	0	0
金属加工、溶接・溶断工	7	10	0	1	10.00	220,000	0
その他の製造加工作業員	9	29	0	6	4.83	170,347	0
機械組立工	1	1	0	0	1.00	145,300	0
整備工・修理工	1	6	2	3	2.00	163,200	300,000
製品検査工	0	0	0	0	0.00	0	0
塗装、CADオペレーター	4	4	0	0	4.00	220,000	0
輸送・機械運転の職業	5	47	2	16	2.94	215,333	250,000
自動車運転手	4	30	1	9	3.33	233,000	200,000
ボイラー・建設機械運転工	1	15	1	7	2.14	180,000	300,000
建設・採掘の職業	5	9	2	7	1.29	219,667	225,000
型枠大工、とび工	0	1	0	1	1.00	0	0
大工・左官	2	3	0	2	1.50	197,500	0
電気工事、電気配線工	0	2	1	1	2.00	0	250,000
建設・土木作業員	3	3	1	3	1.00	264,000	200,000
運搬・清掃・包装の職業	6	15	3	21	0.71	204,250	140,000
運搬、配達、倉庫作業員	3	8	0	5	1.60	180,000	0
清掃作業員	2	5	0	2	2.50	205,625	0
包装作業員	0	0	0	0	0.00	0	0
選別作業員、軽作業員	1	2	3	14	0.14	250,000	140,000

注) 1.パート、新規学校卒業者を除く常用雇用状況を表示。

2.職業分類については、「日本標準職業分類」を使用している。

3.分母である有効求職者数が0の場合は、求人倍率が計算できないため、求人数÷1として表示。

4.新規求人賃金は令和5年8月に留萌のハローワークに申し込まれた新規求人の下限賃金の平均額を表示。

5.新規求職希望賃金は令和5年8月に留萌のハローワークに申し込まれた新規求職の希望賃金の平均額を表示。

6.ハローワークインターネットサービスの機能拡充に伴い、令和3年9月以降の数値には、ハローワークに来所せず、オンライン上で求職登録した求職者数が含まれている。

【職業別】求人・求職バランスシート(常用パート)

ハローワーク留萌
常用パート

[令和5年8月内容]

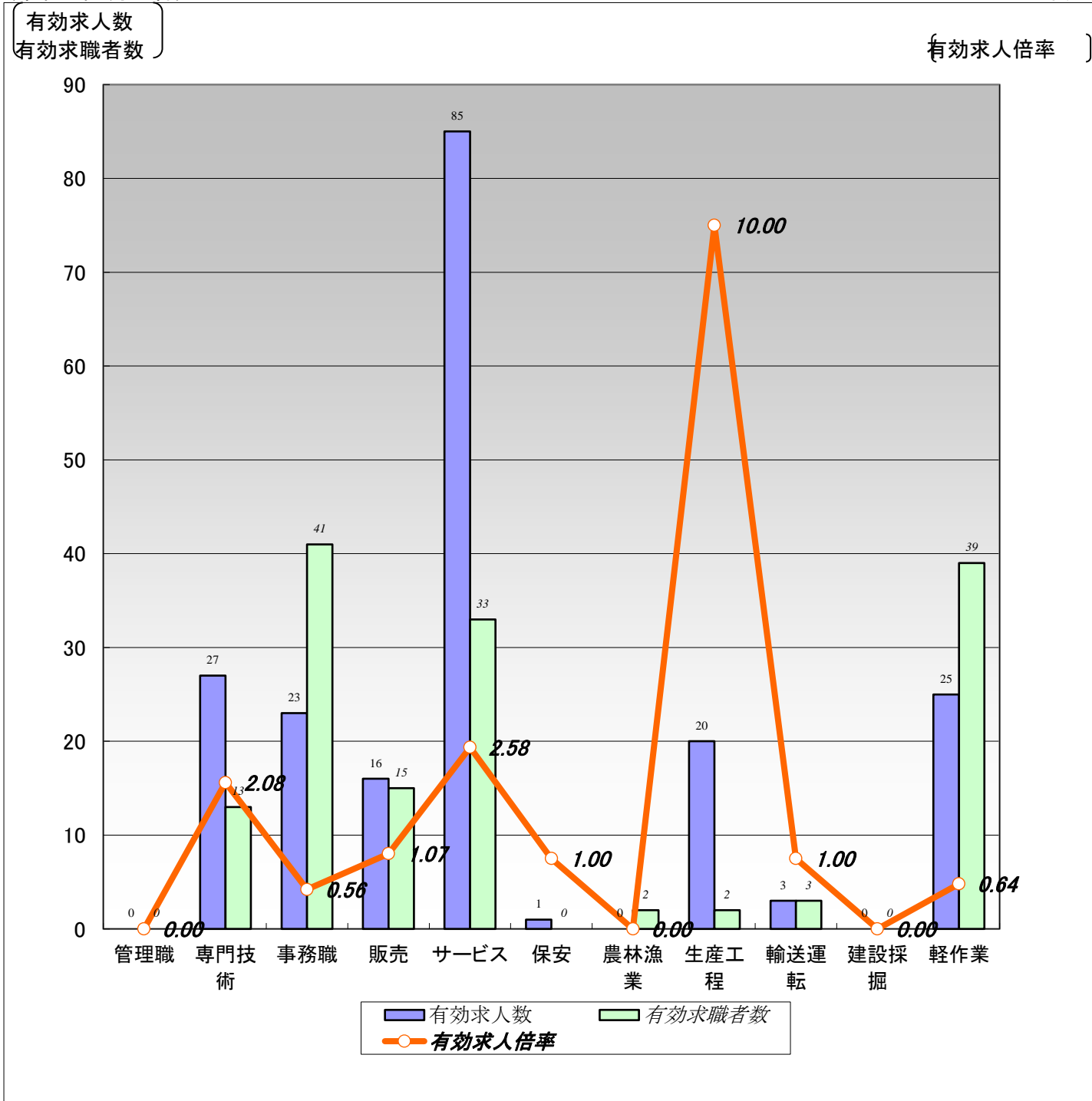

	職業計	管理職	専門技術	事務職	販売	サービス	保安	農林漁業	生産工程	輸送運転	建設採掘	軽作業
有効求人数	200	0	27	23	16	85	1	0	20	3	0	25
有効求職者数	167	0	13	41	15	33	0	2	2	3	0	39
有効求人倍率	1.20	0.00	2.08	0.56	1.07	2.58	1.00	0.00	10.00	1.00	0.00	0.64

(注)1.新規学校卒業者を除く常用的パート雇用状況を表示。

2.有効求人倍率は、有効求人数÷有効求職者数で、求職者1人あたりの求人数を表す。

また、分母である有効求職者数が0の場合は、求人倍率が計算できないため、求人数÷1として表示。

3.ハローワークインターネットサービスの機能拡充に伴い、令和3年9月以降の数値には、ハローワークに来所せず、オンライン上で求職登録した求職者数が含まれている。

【職業別】求人・求職・賃金状況(常用パート)

ハローワーク留萌

(単位:人、倍、円)

[令和5年8月内容]

	新規求人数	月間 有効求人数	新規求職 申込件数	月間 有効求職者数	有効求人倍率	新規求人賃金	新規求職 希望賃金
職業計	61	200	34	167	1.20	1,002	1,013
管理的職業	0	0	0	0	0.00	0	0
専門的・技術的職業	12	27	6	13	2.08	1,200	1,343
開発・製造技術者	0	0	0	0	0.00	0	0
建築・土木・測量技術者	0	0	0	0	0.00	0	0
情報処理・通信技術者	2	2	0	0	2.00	1,000	0
医師、薬剤師等	0	1	0	0	1.00	0	0
看護師、保健師等	7	20	4	8	2.50	1,267	1,525
医療技術者、栄養士等	3	3	1	1	3.00	1,200	960
保育士、福祉相談員等	0	1	1	4	0.25	0	1,000
事務的職業	7	23	1	41	0.56	947	920
一般事務員	5	19	1	37	0.51	938	920
会計・経理事務員	1	3	0	2	1.50	1,000	0
営業・販売事務員	0	0	0	0	0.00	0	0
販売の職業	7	16	4	15	1.07	998	953
販売店員、訪問販売員	7	16	4	15	1.07	998	953
保険外交員、サービス外交員	0	0	0	0	0.00	0	0
営業員	0	0	0	0	0.00	0	0
サービスの職業	28	85	6	33	2.58	958	933
ホームヘルパー、ケアワーカー	12	35	2	13	2.69	970	960
看護助手、歯科助手等	1	14	0	0	14.00	920	0
調理人、調理見習	6	19	1	9	2.11	947	920
給仕、接客サービス員	7	9	3	6	1.50	943	920
マンション、駐車場等管理人	0	2	0	0	2.00	0	0
保安の職業	0	1	0	0	1.00	0	0
警備員	0	1	0	0	1.00	0	0
農林漁業の職業	0	0	0	2	0.00	0	0
生産工程の職業	0	20	0	2	10.00	0	0
生産機械制御・監視員	0	0	0	0	0.00	0	0
金属加工、溶接・溶断工	0	0	0	0	0.00	0	0
その他の製造加工作業員	0	20	0	2	10.00	0	0
機械組立工	0	0	0	0	0.00	0	0
整備工・修理工	0	0	0	0	0.00	0	0
製品検査工	0	0	0	0	0.00	0	0
塗装、CADオペレーター	0	0	0	0	0.00	0	0
輸送、機械運転の職業	0	3	1	3	1.00	0	920
自動車運転手	0	3	1	3	1.00	0	920
ボイラー・建設機械運転工	0	0	0	0	0.00	0	0
建設・採掘の職業	0	0	0	0	0.00	0	0
型枠大工、とび工	0	0	0	0	0.00	0	0
大工・左官	0	0	0	0	0.00	0	0
電気工事、電気配線工	0	0	0	0	0.00	0	0
建設・土木作業員	0	0	0	0	0.00	0	0
運搬・清掃・包装の職業	7	25	12	39	0.64	944	941
運搬、配達、倉庫作業員	0	0	1	3	0.00	0	960
清掃作業員	5	20	5	17	1.18	930	936
包装作業員	0	0	0	0	0.00	0	0
選別作業員、軽作業員	2	5	6	19	0.26	1,000	942

注) 1.新規学校卒業者を除く常用的パート雇用状況を表示。

2.職業分類については、「日本標準職業分類」を使用している。

3.分母である有効求職者数が0の場合は、求人倍率が計算できないため、求人数÷1として表示。

4.新規求人賃金は令和5年8月に留萌のハローワークに申し込まれた新規求人の下限賃金の平均額を表示。

5.新規求職希望賃金は令和5年8月に留萌のハローワークに申し込まれた新規求職の希望賃金の平均額を表示。

6.ハローワークインターネットサービスの機能拡充に伴い、令和3年9月以降の数値には、ハローワークに来所せず、オンライン上で求職登録した求職者数が含まれている。

【職業別】求人・求職バランスシート(パート含む常用)

ハローワーク留萌
パート含む常用

[令和5年8月内容]

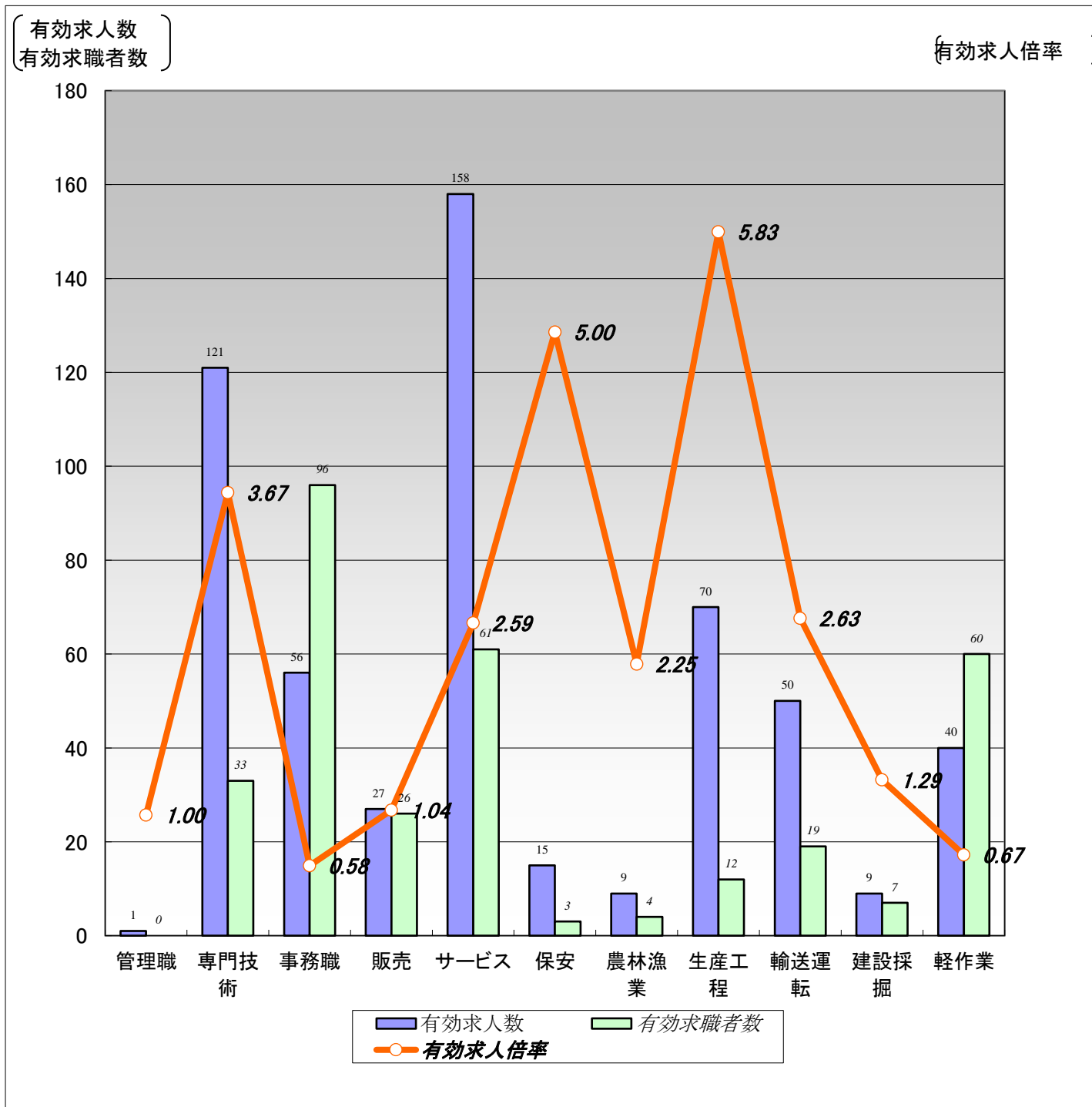

	職業計	管理職	専門技術	事務職	販売	サービス	保安	農林漁業	生産工程	輸送運転	建設採掘	軽作業
有効求人人数	556	1	121	56	27	158	15	9	70	50	9	40
有効求職者数	366	0	33	96	26	61	3	4	12	19	7	60
有効求人倍率	1.52	1.00	3.67	0.58	1.04	2.59	5.00	2.25	5.83	2.63	1.29	0.67

(注)1.新規学校卒業者を除くパート含む常用雇用状況を表示。

2.有効求人倍率は、有効求人人数÷有効求職者数で、求職者1人あたりの求人数を表す。

また、分母である有効求職者数が0の場合は、求人倍率が計算できないため、求人数÷1として表示。

3.ハローワークインターネットサービスの機能拡充に伴い、令和3年9月以降の数値には、ハローワークに来所せず、オンライン上で求職登録した求職者数が含まれている。

【職業別】求人・求職・賃金状況(パート含む常用)

ハローワーク留萌

(単位:人、倍、円)

[令和5年8月内容]

	月間有効 求人倍率	月間有効 求人数	月間有効 求職者数	一般		パート	
				新規求人賃金	新規求職希望賃金	新規求人賃金	新規求職希望賃金
職業計	1.52	556	366	194,637	203,333	1,002	1,013
管理的職業	1.00	1	0	0	0	0	0
専門的・技術的職業	3.67	121	33	192,425	340,000	1,200	1,343
開発・製造技術者	1.67	5	3	0	350,000	0	0
建築・土木・測量技術者	31.00	31	0	225,500	0	0	0
情報処理・通信技術者	1.00	2	2	0	0	1,000	0
医師、薬剤師等	2.00	2	0	0	0	0	0
看護師、保健師等	3.69	48	13	194,000	0	1,267	1,525
医療技術者、栄養士等	4.33	13	3	105,600	170,000	1,200	960
保育士、福祉相談員等	2.00	20	10	186,520	0	0	1,000
事務的職業	0.58	56	96	174,967	191,111	947	920
一般事務員	0.49	44	90	159,200	191,111	938	920
会計・経理事務員	3.00	9	3	153,000	0	1,000	0
営業・販売事務員	0.00	0	0	0	0	0	0
販売の職業	1.04	27	26	200,000	150,000	998	953
販売店員、訪問販売員	0.83	20	24	170,000	150,000	998	953
保険外交員、サービス外交員	0.00	0	0	0	0	0	0
営業員	3.50	7	2	230,000	0	0	0
サービスの職業	2.59	158	61	181,643	165,000	958	933
ホームヘルパー、ケアワーカー	3.81	80	21	180,167	200,000	970	960
看護助手、歯科助手等	21.00	21	1	151,000	0	920	0
調理人、調理見習	1.75	28	16	200,000	145,000	947	920
給仕、接客サービス員	1.67	20	12	190,000	150,000	943	920
マンション、駐車場等管理人	0.75	3	4	0	200,000	0	0
保安の職業	5.00	15	3	185,000	0	0	0
警備員	5.00	15	3	185,000	0	0	0
農林漁業の職業	2.25	9	4	211,700	200,000	0	0
生産工程の職業	5.83	70	12	196,628	300,000	0	0
生産機械制御・監視員	0.00	0	0	0	0	0	0
金属加工、溶接・溶断工	10.00	10	1	220,000	0	0	0
その他の製造加工作業員	6.13	49	8	170,347	0	0	0
機械組立工	1.00	1	0	145,300	0	0	0
整備工・修理工	2.00	6	3	163,200	300,000	0	0
製品検査工	0.00	0	0	0	0	0	0
塗装、CADオペレーター	4.00	4	0	220,000	0	0	0
輸送、機械運転の職業	2.63	50	19	215,333	250,000	0	920
自動車運転手	2.75	33	12	233,000	200,000	0	920
ボイラー・建設機械運転工	2.14	15	7	180,000	300,000	0	0
建設・採掘の職業	1.29	9	7	219,667	225,000	0	0
型枠大工、とび工	1.00	1	1	0	0	0	0
大工・左官	1.50	3	2	197,500	0	0	0
電気工事、電気配線工	2.00	2	1	0	250,000	0	0
建設・土木作業員	1.00	3	3	264,000	200,000	0	0
運搬・清掃・包装の職業	0.67	40	60	204,250	140,000	944	941
運搬、配達、倉庫作業員	1.00	8	8	180,000	0	0	960
清掃作業員	1.32	25	19	205,625	0	930	936
包装作業員	0.00	0	0	0	0	0	0
選別作業員、軽作業員	0.21	7	33	250,000	140,000	1,000	942

注) 1.新規学校卒業者を除くパート含む常用雇用状況を表示。

2.職業分類については、「日本標準職業分類」を使用している。

3.分母である有効求職者数が0の場合は、求人倍率が計算できないため、求人数÷1として表示。

4.新規求人賃金は令和5年8月に留萌のハローワークに申し込まれた新規求人の下限賃金の平均額を表示。

5.新規求職希望賃金は令和5年8月に留萌のハローワークに申し込まれた新規求職の希望賃金の平均額を表示。

6.ハローワークインターネットサービスの機能拡充に伴い、令和3年9月以降の数値には、ハローワークに来所せず、オンライン上で求職登録した求職者数が含まれている。

【雇用形態別・産業別】有効求人数・新規求人数・充足状況

[令和5年8月内容]

ハローワーク留萌

【雇用形態別】

(単位:人、%)

		有効求人数	新規求人数	充足数	充足率
常用(パート含む)計		556	143	23	16.1
①正社員求人		270	65	12	18.5
②パート求人		200	61	11	18.0
③契約社員等正社員以外の求人		86	17	0	0.0
④派遣求人		0	0	0	-
構成比	①正社員求人	48.6	45.5		
	②パート求人	36.0	42.7		
	③契約社員等正社員以外の求人	15.5	11.9		
	④派遣求人	0.0	0.0		

【新規求人数(パート含む常用)の雇用形態別構成比】

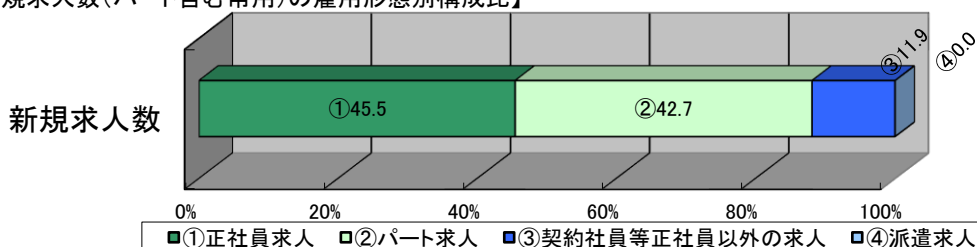

(注)1.新規学校卒業者を除くパート含む常用の雇用状況を表示。

2.③契約社員等正社員以外の求人とは、契約社員、準社員、嘱託等のパートを除く正社員・正職員でないものを計上。

【産業別】

(単位:人、%)

	有効求人数	新規求人数	充足数	充足率
産業計	556	143	23	16.1
A、B 農、林、漁業	8	3	0	0.0
C 鉱業、砕石業、砂利採取業	0	0	0	-
D 建設業	41	14	3	21.4
E 製造業	71	14	2	14.3
食料品、飲料・たばこ・飼料製造業	54	8	1	12.5
プラスチック製品、窯業・土石製品製造業	12	1	1	100.0
金属製品製造業	0	0	0	-
はん用機械器具、電気機械器具製造業	0	0	0	-
輸送用機械器具製造業	1	1	0	0.0
その他の製造業	4	4	0	0.0
F 電気・ガス・熱供給・水道業	2	0	0	-
G 情報通信業	0	0	0	-
H 運輸業、郵便業	39	7	1	14.3
I 卸売業、小売業	36	13	4	30.8
J 金融業、保険業	4	1	0	0.0
K 不動産業、物品賃貸業	0	0	0	-
L 学術研究、専門・技術サービス業	3	1	0	0.0
M 宿泊業、飲食サービス業	37	16	2	12.5
N 生活関連サービス業、娯楽業	8	0	0	-
O 教育、学習支援業	1	0	0	-
P 医療、福祉	201	44	7	15.9
Q 複合サービス事業	13	6	0	0.0
R サービス業(他に分類されないもの)	59	20	2	10.0
S、T 公務・その他	33	4	2	50.0

(注)1.新規学校卒業者を除きパート含む常用の雇用状況を表示。