

# 雇用情勢 なよろ

令和5年8月内容分  
 <令和5年9月29日発行>

【職業別】求人・求職バランスシート(パート含む常用)

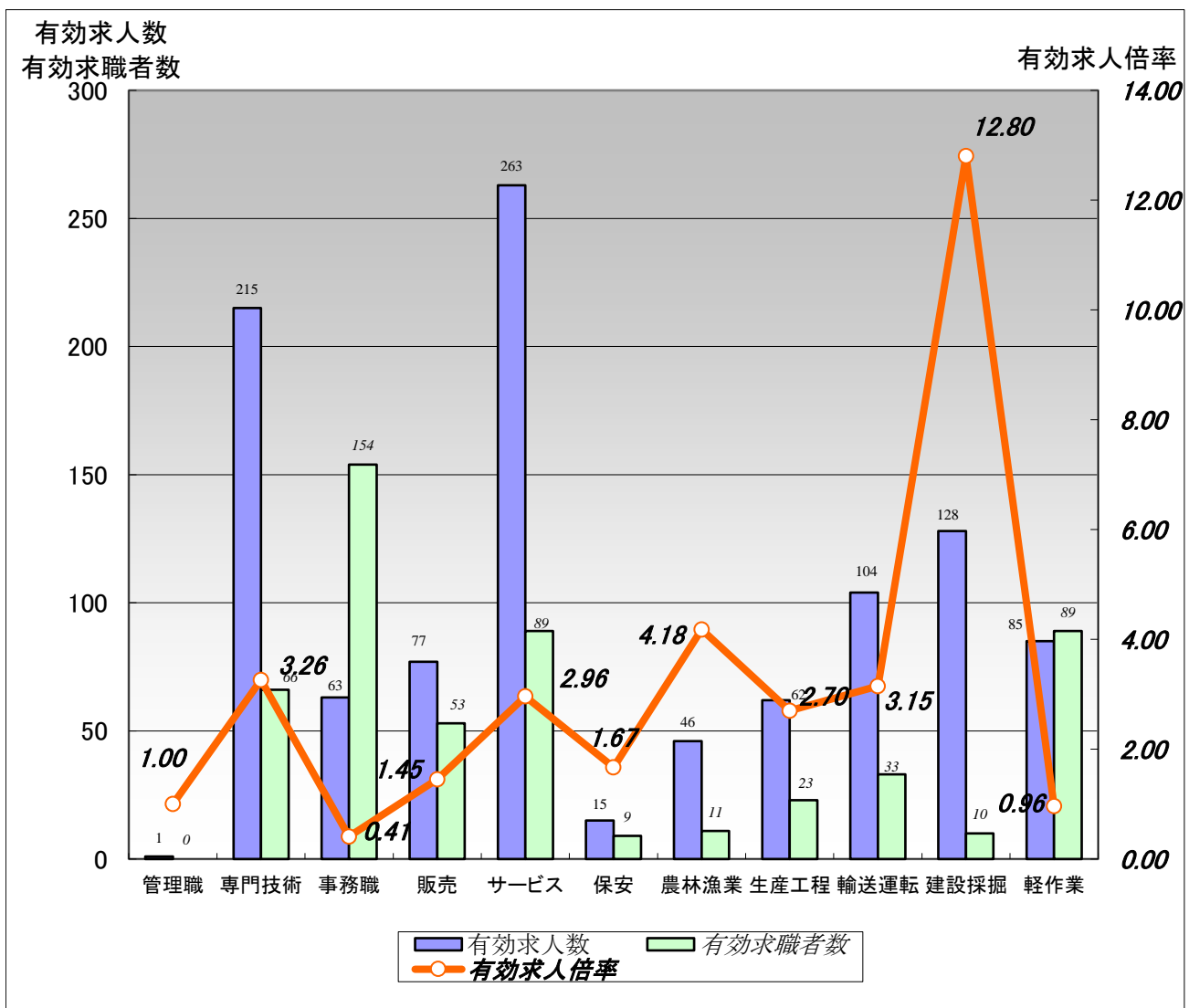

	職業計	管理職	専門技術	事務職	販売	サービス	保安	農林漁業	生産工程	輸送運転	建設採掘	軽作業
有効求人人数	1,059	1	215	63	77	263	15	46	62	104	128	85
有効求職者数	734	0	66	154	53	89	9	11	23	33	10	89
有効求人倍率	1.44	1.00	3.26	0.41	1.45	2.96	1.67	4.18	2.70	3.15	12.80	0.96

- 注) 1. ハローワークインターネットサービスの機能拡充に伴い、令和3年9月以降の数値には、ハローワークに来所せず、オンライン上で求職登録した求職者数や、求職者がハローワークインターネットサービスの求人に直接応募した就職件数等が含まれている。  
 2. 新規学校卒業者を除くパートを含む常用雇用状況を表示。  
 3. 有効求人倍率は、有効求人人数÷有効求職者数で、求職者一人あたりの求人数を表す。また、分母である有効求職者数が0の場合は、求人倍率計算できないため、求人数÷1として表示。

# 【職業別】求人・求職・賃金状況(パート含む常用)

ハローワーク名寄

(単位:人、倍、円)

[令和5年8月内容]

	月間有効 求人倍率	月間有効 求人数	月間有効 求職者数	一般		パート	
				新規求人賃金	新規求職希望賃金	新規求人賃金	新規求職希望賃金
職業計	1.44	1,059	734	189,715	188,750	1,043	960
管理的職業	1.00	1	0	320,000	0	0	0
専門的・技術的職業	3.26	215	66	201,775	233,750	1,171	1,020
開発・製造技術者	0.50	1	2	0	180,000	0	0
建築・土木・測量技術者	23.67	71	3	203,801	0	0	0
情報処理・通信技術者	1.00	1	0	0	0	0	0
医師、薬剤師等	2.00	2	1	285,000	0	2,000	0
看護師、保健師等	2.40	60	25	209,689	300,000	1,210	1,087
医療技術者、栄養士等	1.92	25	13	188,852	190,000	1,133	920
保育士、福祉相談員等	2.88	49	17	193,513	160,000	1,005	920
事務的職業	0.41	63	154	171,340	167,857	971	935
一般事務員	0.31	44	144	175,953	167,857	971	935
会計・経理事務員	0.83	5	6	167,500	0	0	0
営業・販売事務員	5.00	5	0	158,472	0	0	0
販売の職業	1.45	77	53	157,869	173,333	921	0
販売店員、訪問販売員	1.31	67	51	152,157	173,333	921	0
保険外交員、サービス外交員	0.00	0	0	0	0	0	0
営業員	5.00	10	2	195,000	0	0	0
サービスの職業	2.96	263	89	177,461	180,000	1,060	962
ホームヘルパー、ケアワーカー	2.58	103	40	167,623	185,714	930	945
看護助手、歯科助手等	14.50	29	2	155,815	0	1,040	0
調理人、調理見習	1.57	47	30	183,199	170,000	980	973
給仕、接客サービス員	4.17	50	12	198,989	0	946	0
マンション、駐車場等管理人	3.00	3	1	0	0	0	0
保安の職業	1.67	15	9	183,000	203,333	0	0
警備員	1.67	15	9	183,000	203,333	0	0
農林漁業の職業	4.18	46	11	215,050	160,000	0	0
生産工程の職業	2.70	62	23	182,014	182,000	0	0
生産機械制御・監視員	2.00	2	1	0	0	0	0
金属加工、溶接・溶断工	8.00	16	2	170,333	0	0	0
その他の製造加工作業員	2.36	26	11	160,000	150,000	0	0
機械組立工	0.25	1	4	190,000	0	0	0
整備工・修理工	5.67	17	3	190,900	203,333	0	0
製品検査工	0.00	0	0	0	0	0	0
塗装、CADオペレーター	0.00	0	2	0	0	0	0
輸送、機械運転の職業	3.15	104	33	202,650	221,667	0	920
自動車運転手	2.38	57	24	201,208	221,667	0	920
ボイラー・建設機械運転工	5.75	46	8	213,900	0	0	0
建設・採掘の職業	12.80	128	10	205,355	193,333	0	0
型枠大工、とび工	7.00	7	0	216,000	0	0	0
大工・左官	24.00	24	1	210,720	0	0	0
電気工事、電気配線工	6.00	12	2	210,000	215,000	0	0
建設・土木作業員	12.00	84	7	201,979	150,000	0	0
運搬・清掃・包装の職業	0.96	85	89	170,466	175,000	977	973
運搬、配達、倉庫作業員	1.29	9	7	177,500	0	0	0
清掃作業員	2.22	60	27	157,136	0	978	1,000
包装作業員	1.00	1	0	0	0	0	0
選別作業員、軽作業員	0.27	15	55	180,280	175,000	975	920

注) 1.新規学校卒業者を除くパート含む常用雇用状況を表示。

2.職業分類については、「日本標準職業分類」を使用している。

3.分母である有効求職者数が0の場合は、求人倍率が計算できないため、求人数÷1として表示。

4.新規求人賃金は令和5年8月に名寄のハローワークに申し込まれた新規求人の下限賃金の平均額を表示。

5.新規求職希望賃金は令和5年8月に名寄のハローワークに申し込まれた新規求職の希望賃金の平均額を表示。

6.ハローワークインターネットサービスの機能拡充に伴い、令和3年9月以降の数値には、ハローワークに来所せず、オンライン上で求職登録した求職者数が含まれている。

## 1 求人倍率の動向

- 月間有効求人倍率は1.44倍で、前年同月と比べ0.20ポイント下回った。
- 北海道の月間有効求人倍率は1.01倍で、前年同月と比べ0.11ポイント下回った。
- 新規求人倍率は3.06倍で、前年同月と比べ0.39ポイント上回った。

## 2 求人の動向

- 新規求人数は376人で、前年同月と比べ4.2% (+15人) 増加した。  
増加した主な産業別の求人数は、「建設業」105人（前年同月比+16.7% +15人）、「サービス業」28人（前年同月比+115.4% +15人）、「公務・その他」22人（前年同月比+144.4% +13人）等となった。  
減少した主な産業別の求人数は、「製造業」14人（前年同月比▲30.0% ▲6人）、「運輸業・郵便業」11人（前年同月比▲35.3% ▲6人）、「宿泊業、飲食サービス業」33人（前年同月比▲25.0% ▲11人）等となった。
- 月間有効求人数は1,059人で前年同月と比べ14.1% (▲174人) 減少した。

## 3 求職の動向

- 新規求職者（常用）は123人で、前年同月と比べ8.9% (▲12人) 減少した。
- 月間有効求職者は734人で、前年同月と比べ2.3% (▲17人) 減少した。  
内45歳以上の月間有効求職者は404人（全体の55.0%）で、前年同月と比べ4.0% (▲17人) 減少した。

## 4 新規高等学校卒業者の動向

- 令和6年3月卒業予定者439人のうち、学校・安定所の紹介を希望する求職者は92人で、前年同月と比べ15.6% (▲17人) 減少した。また、学校・安定所の紹介を希望する求職者のうち、管内就職希望者は51人で、前年同月と比べ26.1% (▲18人) 減少した。
- 求人数は281人で、前年同月と比べ8.8% (▲27人) 減少しており、管内求人数は233人で、前年同月と比べ11.7% (▲31人) 減少した。

## 5 雇用保険適用事業所及び受給者等の動向

- 雇用保険における新規適用事業所数は1件、廃止事業所数5件で、8月末の適用事業所数は1,456事業所となり、前年同月と比べ、0.3% (▲5事業所) 減少した。
- 月末における雇用保険被保険者数は14,832人で、前年同月と比べ1.4% (▲215人) 減少した。
- 基本手当受給者実人員は201人で、前年同月と比べ14.1% (▲33人) 減少した。
- 短期雇用特例一時金の受給者数は1人で、前年同月と同数となった。
- 高年齢求職者給付の受給者数は9人で、前年同月と比べ30.8% (▲4人) 減少した。

【月間有効求人・求職の推移】

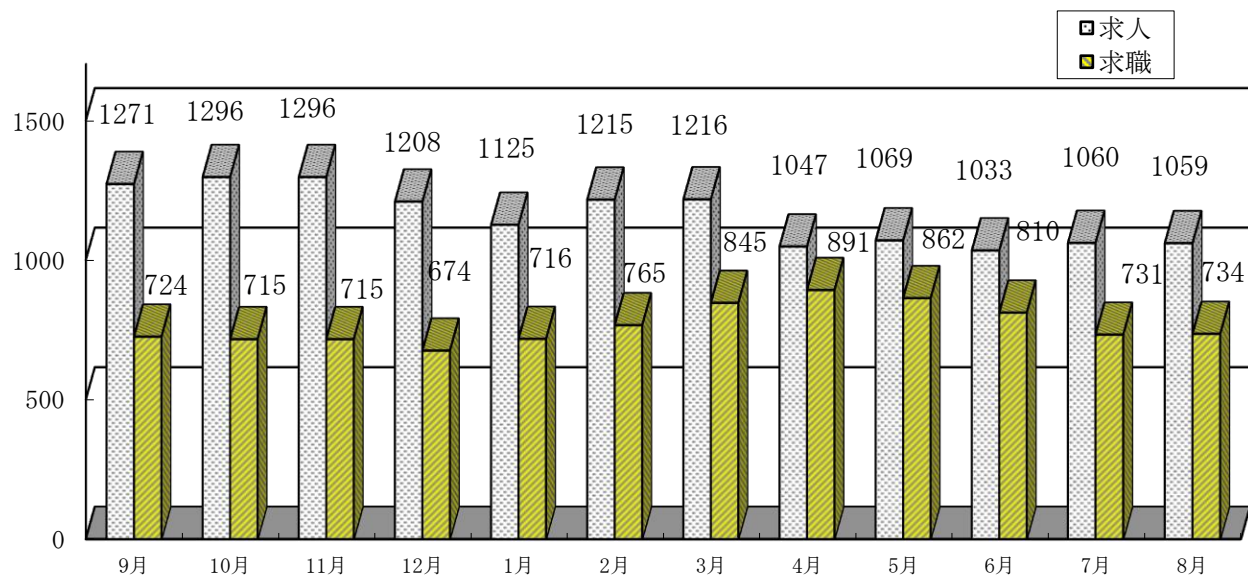

【月間有効求人倍率の推移(常用)】

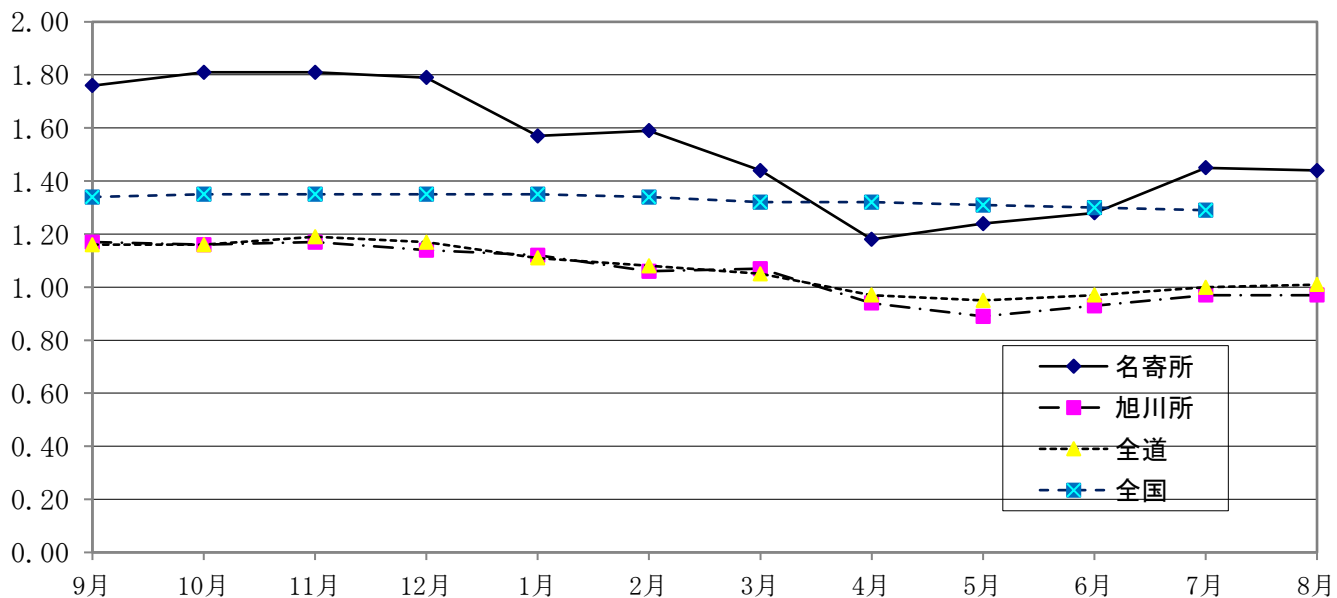

【月間有効求人倍率】

	8月	9月	10月	11月	12月	1月	2月	3月	4月	5月	6月	7月	8月
名寄(常用)	1.64	1.76	1.81	1.81	1.79	1.57	1.59	1.44	1.18	1.24	1.28	1.45	1.44
旭川(常用)	1.15	1.17	1.16	1.17	1.14	1.12	1.06	1.07	0.94	0.89	0.93	0.97	0.97
全道(常用)	1.12	1.16	1.16	1.19	1.17	1.11	1.08	1.05	0.97	0.95	0.97	1.00	1.01
全国(季節調整)	1.32	1.34	1.35	1.35	1.35	1.35	1.34	1.32	1.32	1.31	1.30	1.29	

全国(季節調整)の数値は、新季節指数により改訂されているため、以前の公表値と異なることがあります。

【完全失業者・率の推移】

上段=失業者数(単位:万人)。下段=失業率(単位:%)。( )は前年度。

区分/月別	8月	9月	10月	11月	12月	1月	2月	3月	4月	5月	6月	7月	8月
北海道	3.1		2.7		2.6		3.2						
失業率	(3.3)		(3.0)		(3.1)		(3.7)						
全 国	177	187	178	165	158	164	174	193	190	188	179	183	
失業率	2.5	2.6	2.6	2.5	2.5	2.4	2.6	2.8	2.6	2.6	2.5	2.7	

(注) 1 全国分月別完全失業率のみ季節調整値。

2 季節調整値は、「平成21年の調整値」により補正したため、以前の公表値とは若干異なっている。

一般職業紹介状況（パートを含む常用）

項目	区分	令和5年 8月	前年同月	前年 同月比	令和5年度 累計	前年同期	前年同期比	4年度計
新規求職申込件数		123	135	▲ 8.9 %	811	845	▲ 4.0 %	1,903
月間有効求職者数		734	751	▲ 2.3 %	806	867	▲ 7.0 %	791
新規求人数		376	361	4.2 %	1,823	2,239	▲ 18.6 %	5,288
月間有効求人数		1,059	1,233	▲ 14.1 %	1,054	1,280	▲ 17.7 %	1,252
紹介件数		95	86	10.5 %	498	523	▲ 4.8 %	1,241
就職件数		42	44	▲ 4.5 %	279	313	▲ 10.9 %	702
充足数		36	43	▲ 16.3 %	255	290	▲ 12.1 %	657
新規求人倍率		3.06	2.67	0.39 P	2.25	2.65	▲ 0.40 P	2.78
有効求人倍率		1.44	1.64	▲ 0.20 P	1.31	1.48	▲ 0.17 P	1.58

注 月間有効求職・求人の累計、年度計は月平均を計上

中高年齢者（45歳以上）の職業紹介状況（パートを含む常用）

項目	区分	令和5年 8月	前年同月	前年 同月比	令和5年度 累計	前年同期	前年同期比	4年度計
新規求職申込件数		61	65	▲ 6.2 %	476	499	▲ 4.6 %	1,063
月間有効求職者数		404	421	▲ 4.0 %	461	516	▲ 10.7 %	447
月間有効求人数		425	489	▲ 13.1 %	423	511	▲ 17.2 %	499
有効求人倍率		1.05	1.16	▲ 0.11 P	0.92	0.99	▲ 0.07 P	1.12
就職件数		20	27	▲ 25.9 %	138	178	▲ 22.5 %	370

注 月間有効求職の累計、年度計は月平均を計上

年齢別・様態別新規求職者状況（パートを含む常用）

項目	区分	在職者	事業主都合 離職者	自己都合 離職者	無業者	令和5年 8月	前年同月	前年同月比
44歳以下		24	3	29	6	62	70	▲ 11.4%
45歳以上		20	9	25	6	61	65	▲ 6.2%
年齢計		44	12	54	12	123	135	▲ 8.9%
前年同月		36	13	72	13			
前年同月比		22.2%	▲ 7.7%	▲ 25.0%	▲ 7.7%			
累計		147	113	414	87			
前年同期		140	143	428	108			
前年同期比		5.0%	▲ 21.0%	▲ 3.3%	▲ 19.4%			

注 定年退職者・不明・前職自営は「計」にのみ計上

障害者の登録状況

項目	区分	身体障害者	知的障害者	精神 障害者	その他 障害者	令和5年 8月	前年同月	前年同月比	4年度計
新規登録者数		1	12	1	1	15	2	650.0%	34
うち 重度		1	0	*	*	1	0	-	5
登録者数計		148	178	225	26	577	574	0.5%	553
うち 重度		55	15	*	*	70	74	▲ 5.4%	69
有効求職者		50	51	85	7	193	178	8.4%	175
うち 重度		21	3	*	*	24	28	▲ 14.3%	24
就業中の者		86	122	125	18	351	347	1.2%	344
うち 重度		27	12	*	*	39	36	8.3%	38
保留中の者		12	5	15	1	33	49	▲ 32.7%	34
うち 重度		7	0	*	*	7	10	▲ 30.0%	7

注 年度計の登録者数は3月末現在の数値を計上

\* 重度障害に該当せず

令和6年3月卒 新規高等学校卒業者の求人・求職・就職状況(令和5年8月末現在)

区分	年次 性別	令和6年3月卒			令和5年3月卒			前年比		
		計	男	女	計	男	女	計	男	女
卒業予定者数		439	218	221	482	247	235	▲ 8.9%	▲ 11.7%	▲ 6.0%
求職者数	計	92	56	36	109	59	50	▲ 15.6%	▲ 5.1%	▲ 28.0%
	うち管内	51	28	23	69	37	32	▲ 26.1%	▲ 24.3%	▲ 28.1%
求人数	計	281	/		308	/		▲ 8.8%	/	
	管内	233			264			▲ 11.7%		
	道内	48			44			9.1%		
就職 内定者数	計	0	0	0	0	0	0	-	-	-
	管内	0	0	0	0	0	0	-	-	-
	道内	0	0	0	0	0	0	-	-	-
	道外	0	0	0	0	0	0	-	-	-
求人倍率		3.05	/		2.83	/		0.22p	/	
管内求人倍率		4.57			3.83			0.74p		
就職内定率		0.0%	0.0%	0.0%	0.0%	0.0%	0.0%	-	-	-

注)道外の求人数については、システム上正確な数値の把握・計上ができないため項目を設けていない。

新規高等学校卒業者の就職内定状況(令和5年8月末現在)

区分	求職者数			就職内定者数			就職内定率			未内定者数		
	計	男	女	計	男	女	計	男	女	計	男	女
計	92	56	36	0	0	0	0.0%	0.0%	0.0%	92	56	36
希望地域	管内	51	28	23	0	0	0.0%	0.0%	0.0%	51	28	23
	道内	38	25	13	0	0	0.0%	0.0%	0.0%	38	25	13
	道外	3	3	0	0	0	0.0%	0.0%	-	3	3	0

雇用保険取扱状況

項目	区分	令和5年	前年同月	前年 同月比	令和5年度 累計	前年同期	前年 同期比	4年度計
		8月						
新規適用事業所		1	0	-	15	17	▲ 11.8%	29
廃止事業所数		5	1	400.0%	16	15	6.7%	32
資格取得者数		178	167	6.6%	2,348	2,413	▲ 2.7%	3,503
資格喪失者数		147	130	13.1%	1,310	1,340	▲ 2.2%	3,585
月末適用事業所数		1,456	1,461	▲ 0.3%	1,458	1,460	▲ 0.2%	1,459
月末被保険者数		14,832	15,047	▲ 1.4%	14,486	14,695	▲ 1.4%	14,564
一般	一 受給資格決定件数	34	36	▲ 5.6%	284	288	▲ 1.4%	574
	受給者実人員	201	234	▲ 14.1%	180	256	▲ 29.6%	204
短期	受給資格決定件数	1	0	-	193	235	▲ 17.9%	1,417
	受給者数	1	1	0.0%	367	397	▲ 7.6%	1,402
高齢	受給資格決定件数	6	15	▲ 60.0%	133	154	▲ 13.6%	240
	受給者数	9	13	▲ 30.8%	131	161	▲ 18.6%	251

# 産業別・規模別・新規求人数

(単位:人、%)

区分	令和5年 8月	前年同月	対前年 増減比	令和5年度 累計	令和4年度 累計	対前年 増減比
産業別・規模別						
A・B 農業・林業・漁業	7	11	▲ 36.4	55	66	▲ 16.7
C 鉱業・採石業・砂利採取業	0	0	-	0	0	-
D 建設業	105	90	16.7	471	526	▲ 10.5
E 製造業	14	20	▲ 30.0	93	153	▲ 39.2
09 食料品製造業	0	0	-	24	25	▲ 4.0
10 飲料・たばこ・飼料製造業	1	0	-	2	4	▲ 50.0
11 繊維工業	0	0	-	0	0	-
12 木材・木製品製造業	4	7	▲ 42.9	21	56	▲ 62.5
13 家具・装備品製造業	0	0	-	0	0	-
14 パルプ・紙・紙加工品製造業	0	0	-	2	0	-
15 印刷・同関連業	0	0	-	0	0	-
16 化学工業	0	1	-	2	1	100.0
17 石油製品・石炭製品製造業	0	0	-	0	0	-
18 プラスチック製品製造業	0	0	-	0	0	-
19 ゴム製品製造業	0	0	-	0	0	-
21 窯業・土石製品製造業	2	1	100.0	2	8	▲ 75.0
22 鉄鋼業	0	0	-	0	1	-
23 非鉄金属製造業	0	0	-	0	0	-
24 金属製品製造業	6	2	200.0	15	9	66.7
25 はん用機械器具製造業	1	0	-	1	3	▲ 66.7
26 生産用機械器具製造業	0	8	-	23	44	▲ 47.7
27 業務用機械器具製造業	0	0	-	0	0	-
30 情報通信機械器具製造業	0	0	-	0	0	-
20・28～32 その他の製造業	0	1	-	1	2	▲ 50.0
F 電気・ガス・熱供給・水道業	1	0	-	3	1	200.0
G 情報通信業	0	0	-	2	2	0.0
H 運輸業・郵便業	11	17	▲ 35.3	77	104	▲ 26.0
I 卸売業・小売業	38	42	▲ 9.5	171	347	▲ 50.7
50～55 卸売業	1	3	▲ 66.7	9	21	▲ 57.1
56～61 小売業	37	39	▲ 5.1	162	326	▲ 50.3
J 金融・保険業	2	0	-	9	4	125.0
K 不動産業・物品賃貸業	0	4	-	2	9	▲ 77.8
L 学術研究、専門・技術サービス業	5	5	0.0	17	14	21.4
M 宿泊業、飲食サービス業	33	44	▲ 25.0	133	154	▲ 13.6
N 生活関連サービス業、娯楽業	3	0	-	32	14	128.6
O 教育、学習支援業	1	2	▲ 50.0	18	19	▲ 5.3
P 医療・福祉	98	102	▲ 3.9	469	495	▲ 5.3
Q 複合サービス事業	8	2	300.0	20	25	▲ 20.0
R サービス業	28	13	115.4	160	196	▲ 18.4
S, T 公務・その他	22	9	144.4	91	110	▲ 17.3
合計	376	361	4.2	1,823	2,239	▲ 18.6
29人以下	142	145	▲ 2.1	752	855	▲ 12.0
30人～99人	126	133	▲ 5.3	595	748	▲ 20.5
100人～299人	60	42	42.9	312	312	0.0
300人～499人	5	1	400.0	9	37	▲ 75.7
500人～999人	39	21	85.7	113	200	▲ 43.5
1000人以上	4	19	▲ 78.9	42	87	▲ 51.7

注 新規学卒を除き、パートを含む常用の数値。

# 有効求人倍率の推移（常用計）

ハローワーク名寄

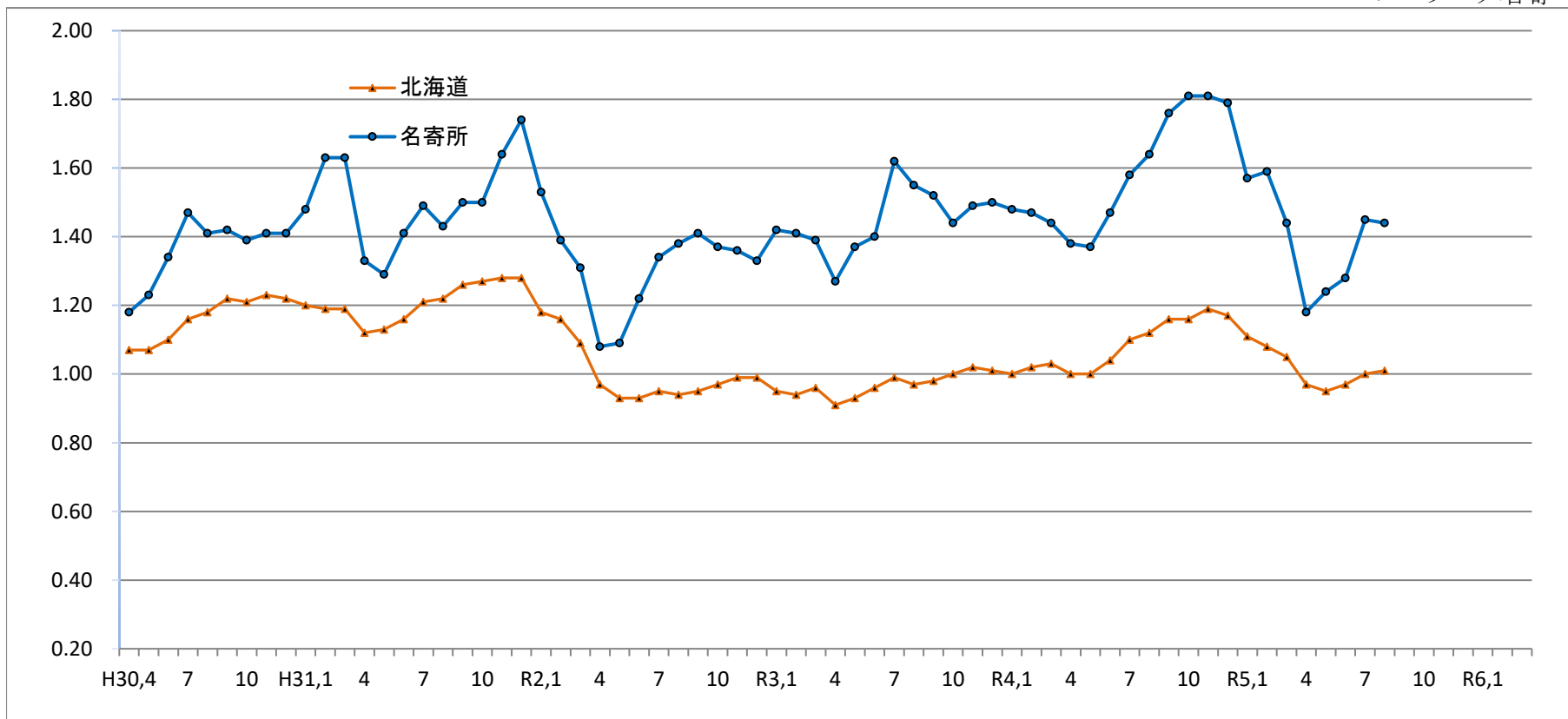

	H30.4	5	6	7	8	9	10	11	12	H31.1	2	3	H31.4	R1.5	6	7	8	9	10	11	12	R2.1	2	3
北海道	1.07	1.07	1.10	1.16	1.18	1.22	1.21	1.23	1.22	1.20	1.19	1.19	1.12	1.13	1.16	1.21	1.22	1.26	1.27	1.28	1.28	1.18	1.16	1.09
名寄所	1.18	1.23	1.34	1.47	1.41	1.42	1.39	1.41	1.41	1.48	1.63	1.63	1.33	1.29	1.41	1.49	1.43	1.50	1.50	1.64	1.74	1.53	1.39	1.31
	R2.4	5	6	7	8	9	10	11	12	R3.1	2	3	R3.4	5	6	7	8	9	10	11	12	R4.1	2	3
北海道	0.97	0.93	0.93	0.95	0.94	0.95	0.97	0.99	0.99	0.95	0.94	0.96	0.91	0.93	0.96	0.99	0.97	0.98	1.00	1.02	1.01	1.00	1.02	1.03
名寄所	1.08	1.09	1.22	1.34	1.38	1.41	1.37	1.36	1.33	1.42	1.41	1.39	1.27	1.37	1.40	1.62	1.55	1.52	1.44	1.49	1.50	1.48	1.47	1.44
	R4.4	5	6	7	8	9	10	11	12	R5.1	2	3	R5.4	5	6	7	8	9	10	11	12	R6.1	2	3
北海道	1.00	1.00	1.04	1.10	1.12	1.16	1.16	1.19	1.17	1.11	1.08	1.05	0.97	0.95	0.97	1.00	1.01							
名寄所	1.38	1.37	1.47	1.58	1.64	1.76	1.81	1.81	1.79	1.57	1.59	1.44	1.18	1.24	1.28	1.45	1.44							





**\*お仕事を探している方はいませんか\***

介護・医療福祉・建設・運輸などの分野で人手不足が続いています。

この機会にハローワークでお仕事探しをしてみませんか。

(参考) 職業別の求人倍率

職 種	有効求人数		有効求職者数		有効求人倍率	
		うちパート		うちパート		うちパート
専門的・技術的職業	215	47	66	30	3.26	1.57
管理的職業	1	0	0	0	1.00	0.00
事務的職業	63	14	154	72	0.41	0.19
販売の職業	77	34	53	23	1.45	1.48
サービスの職業	263	111	89	45	2.96	2.47
保安の職業	15	1	9	1	1.67	1.00
農林漁業の職業	46	4	11	3	4.18	1.33
輸送・機械運転の職業	104	5	33	5	3.15	1.00
生産工程・労務の職業	62	4	23	5	2.70	0.80
建設・採掘の職業	128	0	10	2	12.80	0.00
運搬・清掃・包装の職業	85	57	89	55	0.96	1.04
その他	0	0	197	101	0.00	0.00
合 計	1,059	277	734	342	1.44	0.81

※有効求人倍率は、有効求人数÷有効求職者数で、求職者一人あたりの求人数を表す。また、分母である有効求職者数が0の場合は、求人倍率計算できないため、求人数÷1として表示。

## ハローワークインターネットサービスのご案内

<https://www.hellowork.mhlw.go.jp/index.html>



ハローワークに設置されたパソコンと同じ情報を見ることができます。  
求人者・求職者マイページを作成すると、より便利に使用できます。

## ハローワーク名寄のホームページ

[https://jsite.mhlw.go.jp/hokkaido-hellowork/newpage\\_00093.html](https://jsite.mhlw.go.jp/hokkaido-hellowork/newpage_00093.html)



ハローワーク名寄管内の地域別求人情報や各種セミナー、  
統計情報等を公開しています。ご活用願います。

ハローワーク名寄

〒096-8609 名寄市西5条南10丁目2-2

☎ 01654-2-4326

fax 01654-2-3229

ハローワーク士別

〒095-8609 士別市東4条3丁目1-17

☎ 0165-23-3138

fax 0165-23-0102