

【職業別】求人・求職バランスシート(パート除く常用)

ハローワーク室蘭
パート除く常用

[令和5年7月内容]

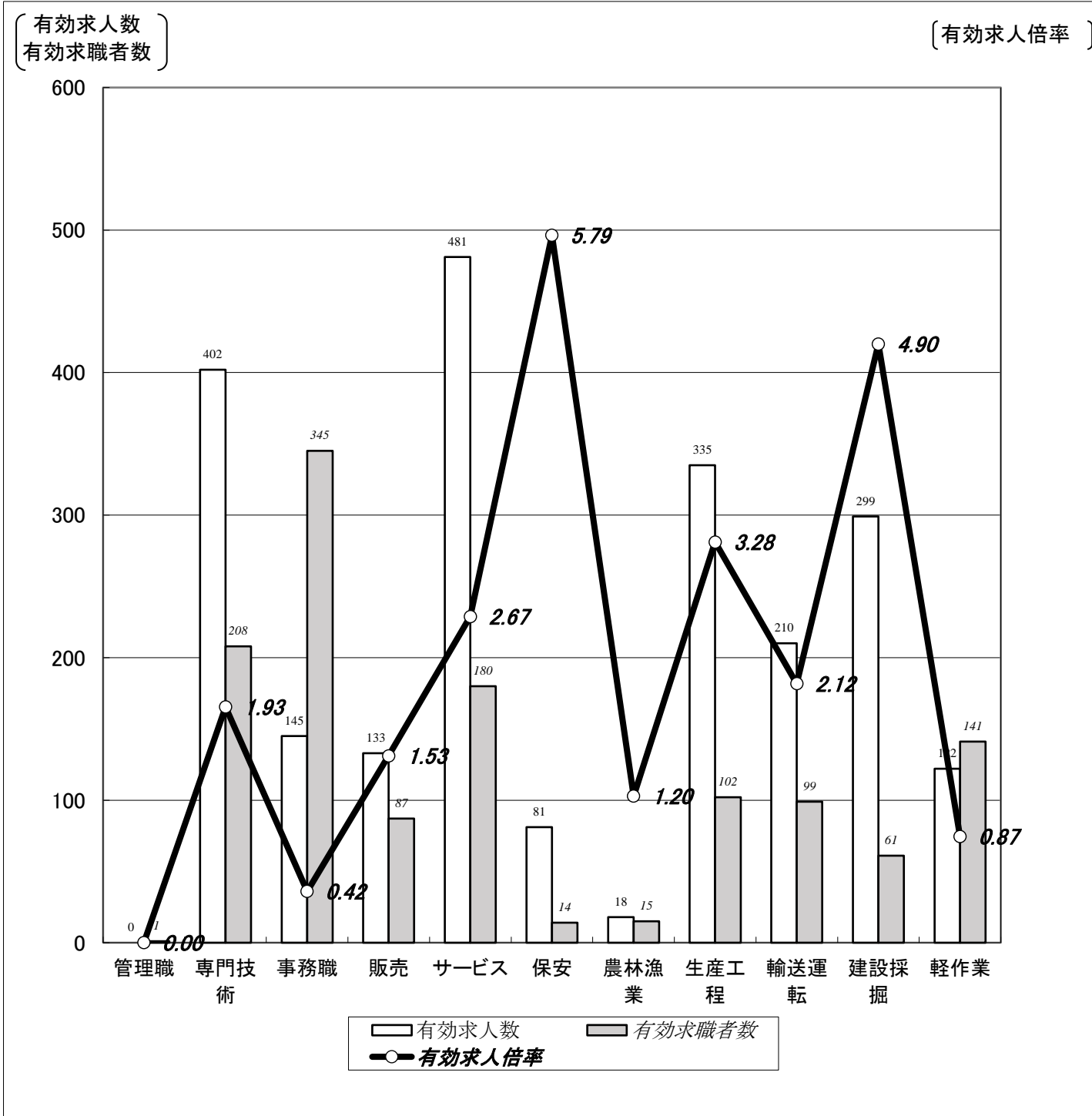

| | 職業計 | 管理職 | 専門技術 | 事務職 | 販売 | サービス | 保安 | 農林漁業 | 生産工程 | 輸送運転 | 建設採掘 | 軽作業 |
|--------|-------|------|------|------|------|------|------|------|------|------|------|------|
| 有効求人数 | 2,226 | 0 | 402 | 145 | 133 | 481 | 81 | 18 | 335 | 210 | 299 | 122 |
| 有効求職者数 | 1,506 | 1 | 208 | 345 | 87 | 180 | 14 | 15 | 102 | 99 | 61 | 141 |
| 有効求人倍率 | 1.48 | 0.00 | 1.93 | 0.42 | 1.53 | 2.67 | 5.79 | 1.20 | 3.28 | 2.12 | 4.90 | 0.87 |

(注) 1.パート、新規学校卒業者を除く常用雇用状況を表示。

2.有効求人倍率は、有効求人数÷有効求職者数で、求職者1人あたりの求人数を表す。

また、分母である有効求職者数が0の場合は、求人倍率が計算できないため、求人数÷1として表示。

3.ハローワークインターネットサービスの機能拡充に伴い、令和3年9月以降の数値には、ハローワークに来所せず、オンライン上で求職登録した求職者数が含まれている。

【職業別】求人・求職・賃金状況(パート除く常用)

ハローワーク室蘭

(単位:人、倍、円)

[令和5年7月内容]

| | 新規求人数 | 月間 有効求人数 | 新規求職 申込件数 | 月間 有効求職者数 | 有効求人倍率 | 新規求人賃金 | 新規求職 希望賃金 |
|----------------|-------|-------------|--------------|--------------|--------|---------|--------------|
| 職業計 | 839 | 2,226 | 320 | 1,506 | 1.48 | 191,897 | 194,767 |
| 管理的職業 | 0 | 0 | 0 | 1 | 0.00 | 0 | 0 |
| 専門的・技術的職業 | 154 | 402 | 43 | 208 | 1.93 | 213,341 | 231,220 |
| 開発・製造技術者 | 5 | 8 | 3 | 11 | 0.73 | 190,800 | 316,667 |
| 建築・土木・測量技術者 | 27 | 85 | 2 | 11 | 7.73 | 244,542 | 200,000 |
| 情報処理・通信技術者 | 4 | 7 | 1 | 13 | 0.54 | 230,000 | 200,000 |
| 医師、薬剤師等 | 8 | 21 | 2 | 2 | 10.50 | 314,267 | 350,000 |
| 看護師、保健師等 | 35 | 106 | 18 | 71 | 1.49 | 208,475 | 238,824 |
| 医療技術者、栄養士等 | 34 | 83 | 4 | 14 | 5.93 | 208,829 | 225,000 |
| 保育士、福祉相談員等 | 34 | 77 | 8 | 60 | 1.28 | 175,969 | 198,889 |
| 事務的職業 | 57 | 145 | 63 | 345 | 0.42 | 169,758 | 170,169 |
| 一般事務員 | 46 | 108 | 53 | 310 | 0.35 | 169,593 | 164,902 |
| 会計・経理事務員 | 8 | 20 | 8 | 19 | 1.05 | 174,914 | 198,333 |
| 営業・販売事務員 | 1 | 5 | 1 | 6 | 0.83 | 165,350 | 200,000 |
| 販売の職業 | 58 | 133 | 26 | 87 | 1.53 | 184,986 | 205,217 |
| 販売店員、訪問販売員 | 14 | 56 | 18 | 69 | 0.81 | 163,555 | 182,000 |
| 保険外交員、サービス外交員 | 4 | 7 | 0 | 1 | 7.00 | 174,297 | 0 |
| 営業員 | 40 | 70 | 8 | 17 | 4.12 | 194,905 | 248,750 |
| サービスの職業 | 150 | 481 | 48 | 180 | 2.67 | 177,879 | 190,652 |
| ホームヘルパー、ケアワーカー | 56 | 201 | 16 | 56 | 3.59 | 175,091 | 193,750 |
| 看護助手、歯科助手等 | 19 | 61 | 7 | 20 | 3.05 | 161,188 | 185,714 |
| 調理人、調理見習 | 23 | 92 | 7 | 50 | 1.84 | 188,078 | 190,000 |
| 給仕、接客サービス員 | 37 | 92 | 9 | 28 | 3.29 | 185,351 | 183,750 |
| マンション、駐車場等管理人 | 0 | 4 | 3 | 9 | 0.44 | 0 | 176,667 |
| 保安の職業 | 39 | 81 | 4 | 14 | 5.79 | 191,675 | 172,500 |
| 警備員 | 39 | 81 | 3 | 13 | 6.23 | 191,675 | 163,333 |
| 農林漁業の職業 | 4 | 18 | 3 | 15 | 1.20 | 193,407 | 216,667 |
| 生産工程の職業 | 111 | 335 | 20 | 102 | 3.28 | 186,512 | 181,500 |
| 生産機械制御・監視員 | 11 | 21 | 2 | 9 | 2.33 | 173,125 | 230,000 |
| 金属加工、溶接・溶断工 | 23 | 93 | 6 | 28 | 3.32 | 186,011 | 183,333 |
| その他の製造加工作業員 | 28 | 55 | 3 | 28 | 1.96 | 174,185 | 150,000 |
| 機械組立工 | 3 | 5 | 1 | 7 | 0.71 | 163,577 | 160,000 |
| 整備工・修理工 | 35 | 118 | 3 | 15 | 7.87 | 203,323 | 183,333 |
| 製品検査工 | 9 | 24 | 3 | 6 | 4.00 | 184,333 | 186,667 |
| 塗装、CADオペレーター | 2 | 19 | 2 | 9 | 2.11 | 171,500 | 175,000 |
| 輸送・機械運転の職業 | 78 | 210 | 16 | 99 | 2.12 | 208,834 | 210,625 |
| 自動車運転手 | 46 | 152 | 12 | 67 | 2.27 | 207,632 | 202,500 |
| ボイラー・建設機械運転工 | 29 | 52 | 3 | 24 | 2.17 | 217,491 | 263,333 |
| 建設・採掘の職業 | 120 | 299 | 12 | 61 | 4.90 | 200,301 | 248,333 |
| 型枠大工、とび工 | 33 | 74 | 4 | 11 | 6.73 | 201,938 | 243,333 |
| 大工・左官 | 17 | 52 | 3 | 18 | 2.89 | 223,109 | 295,000 |
| 電気工事、電気配線工 | 25 | 56 | 2 | 9 | 6.22 | 187,625 | 210,000 |
| 建設・土木作業員 | 45 | 117 | 3 | 22 | 5.32 | 196,353 | 216,667 |
| 運搬・清掃・包装の職業 | 68 | 122 | 23 | 141 | 0.87 | 179,271 | 156,316 |
| 運搬、配達、倉庫作業員 | 14 | 33 | 6 | 45 | 0.73 | 196,424 | 152,000 |
| 清掃作業員 | 23 | 41 | 9 | 24 | 1.71 | 165,938 | 143,750 |
| 包装作業員 | 0 | 0 | 0 | 2 | 0.00 | 0 | 0 |
| 選別作業員、軽作業員 | 31 | 48 | 8 | 70 | 0.69 | 176,949 | 176,667 |

注) 1.パート、新規学校卒業者を除く常用雇用状況を表示。

2.職業分類については、「日本標準職業分類」を使用している。

3.分母である有効求職者数が0の場合は、求人倍率が計算できないため、求人数÷1として表示。

4.新規求人賃金は令和5年7月に室蘭のハローワークに申し込まれた新規求人の下限賃金の平均額を表示。

5.新規求職希望賃金は令和5年7月に室蘭のハローワークに申し込まれた新規求職の希望賃金の平均額を表示。

6.ハローワークインターネットサービスの機能拡充に伴い、令和3年9月以降の数値には、ハローワークに来所せず、オンライン上で求職登録した求職者数が含まれている。

【職業別】求人・求職バランスシート(常用パート)

ハローワーク室蘭
常用パート

[令和5年7月内容]

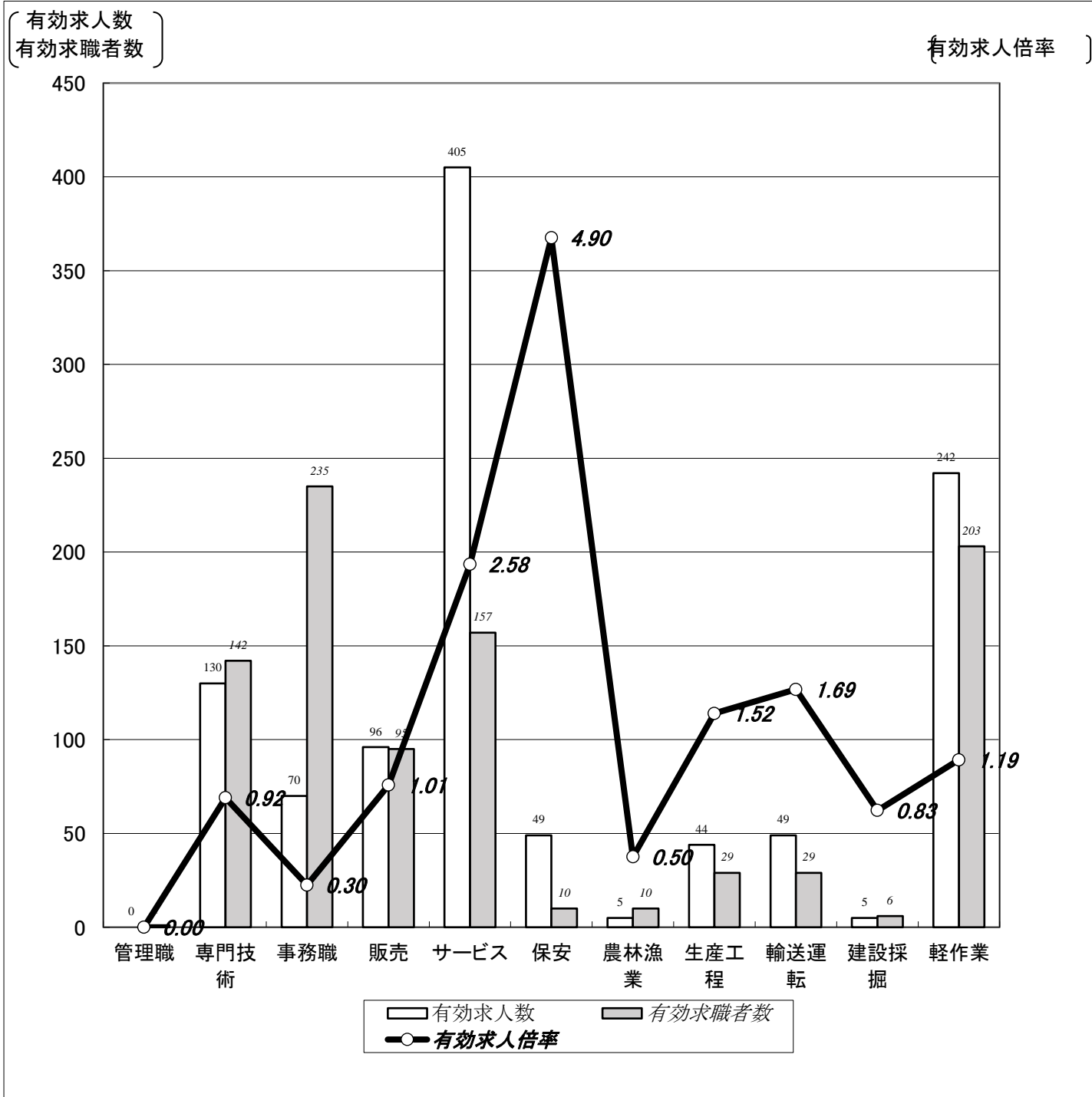

| | 職業計 | 管理職 | 専門技術 | 事務職 | 販売 | サービス | 保安 | 農林漁業 | 生産工程 | 輸送運転 | 建設採掘 | 軽作業 |
|--------|-------|------|------|------|------|------|------|------|------|------|------|------|
| 有効求人数 | 1,095 | 0 | 130 | 70 | 96 | 405 | 49 | 5 | 44 | 49 | 5 | 242 |
| 有効求職者数 | 1,219 | 1 | 142 | 235 | 95 | 157 | 10 | 10 | 29 | 29 | 6 | 203 |
| 有効求人倍率 | 0.90 | 0.00 | 0.92 | 0.30 | 1.01 | 2.58 | 4.90 | 0.50 | 1.52 | 1.69 | 0.83 | 1.19 |

(注)1.新規学校卒業者を除く常用的パート雇用状況を表示。

2.有効求人倍率は、有効求人数÷有効求職者数で、求職者1人あたりの求人数を表す。

また、分母である有効求職者数が0の場合は、求人倍率が計算できないため、求人数÷1として表示。

3.ハローワークインターネットサービスの機能拡充に伴い、令和3年9月以降の数値には、ハローワークに来所せず、オンライン上で求職登録した求職者数が含まれている。

【職業別】求人・求職・賃金状況(常用パート)

ハローワーク室蘭

(単位:人、倍、円)

[令和5年7月内容]

| | 新規求人数 | 月間 有効求人数 | 新規求職 申込件数 | 月間 有効求職者数 | 有効求人倍率 | 新規求人賃金 | 新規求職 希望賃金 |
|----------------|-------|-------------|--------------|--------------|--------|--------|--------------|
| 職業計 | 424 | 1,095 | 225 | 1,219 | 0.90 | 1,024 | 1,292 |
| 管理的職業 | 0 | 0 | 0 | 1 | 0.00 | 0 | 0 |
| 専門的・技術的職業 | 67 | 130 | 22 | 142 | 0.92 | 1,244 | 1,091 |
| 開発・製造技術者 | 0 | 0 | 1 | 4 | 0.00 | 0 | 1,500 |
| 建築・土木・測量技術者 | 0 | 0 | 1 | 1 | 0.00 | 0 | 1,000 |
| 情報処理・通信技術者 | 0 | 0 | 1 | 4 | 0.00 | 0 | 1,000 |
| 医師、薬剤師等 | 5 | 11 | 0 | 2 | 5.50 | 2,167 | 0 |
| 看護師、保健師等 | 23 | 44 | 10 | 64 | 0.69 | 1,306 | 1,200 |
| 医療技術者、栄養士等 | 11 | 22 | 1 | 13 | 1.69 | 1,316 | 960 |
| 保育士、福祉相談員等 | 21 | 42 | 4 | 33 | 1.27 | 1,000 | 960 |
| 事務的職業 | 30 | 70 | 33 | 235 | 0.30 | 953 | 948 |
| 一般事務員 | 26 | 61 | 33 | 216 | 0.28 | 954 | 948 |
| 会計・経理事務員 | 3 | 8 | 0 | 12 | 0.67 | 948 | 0 |
| 営業・販売事務員 | 1 | 1 | 0 | 3 | 0.33 | 920 | 0 |
| 販売の職業 | 43 | 96 | 21 | 95 | 1.01 | 956 | 931 |
| 販売店員、訪問販売員 | 30 | 79 | 21 | 92 | 0.86 | 936 | 931 |
| 保険外交員、サービス外交員 | 6 | 10 | 0 | 0 | 10.00 | 952 | 0 |
| 営業員 | 7 | 7 | 0 | 3 | 2.33 | 1,060 | 0 |
| サービスの職業 | 123 | 405 | 35 | 157 | 2.58 | 1,000 | 957 |
| ホームヘルパー、ケアワーカー | 42 | 120 | 12 | 55 | 2.18 | 1,023 | 940 |
| 看護助手、歯科助手等 | 12 | 39 | 0 | 7 | 5.57 | 959 | 0 |
| 調理人、調理見習 | 17 | 88 | 7 | 43 | 2.05 | 978 | 961 |
| 給仕、接客サービス員 | 29 | 80 | 7 | 21 | 3.81 | 1,020 | 959 |
| マンション、駐車場等管理人 | 1 | 7 | 1 | 6 | 1.17 | 922 | 920 |
| 保安の職業 | 28 | 49 | 5 | 10 | 4.90 | 1,032 | 952 |
| 警備員 | 28 | 49 | 5 | 10 | 4.90 | 1,032 | 952 |
| 農林漁業の職業 | 2 | 5 | 0 | 10 | 0.50 | 1,100 | 0 |
| 生産工程の職業 | 23 | 44 | 3 | 29 | 1.52 | 946 | 920 |
| 生産機械制御・監視員 | 0 | 0 | 0 | 2 | 0.00 | 0 | 0 |
| 金属加工、溶接・溶断工 | 0 | 1 | 0 | 1 | 1.00 | 0 | 0 |
| その他の製造加工作業員 | 23 | 41 | 3 | 22 | 1.86 | 946 | 920 |
| 機械組立工 | 0 | 0 | 0 | 0 | 0.00 | 0 | 0 |
| 整備工・修理工 | 0 | 2 | 0 | 4 | 0.50 | 0 | 0 |
| 製品検査工 | 0 | 0 | 0 | 0 | 0.00 | 0 | 0 |
| 塗装、CADオペレーター | 0 | 0 | 0 | 0 | 0.00 | 0 | 0 |
| 輸送、機械運転の職業 | 11 | 49 | 6 | 29 | 1.69 | 980 | 970 |
| 自動車運転手 | 11 | 48 | 5 | 20 | 2.40 | 980 | 974 |
| ボイラー・建設機械運転工 | 0 | 1 | 1 | 9 | 0.11 | 0 | 950 |
| 建設・採掘の職業 | 0 | 5 | 0 | 6 | 0.83 | 0 | 0 |
| 型枠大工、とび工 | 0 | 0 | 0 | 0 | 0.00 | 0 | 0 |
| 大工・左官 | 0 | 5 | 0 | 2 | 2.50 | 0 | 0 |
| 電気工事、電気配線工 | 0 | 0 | 0 | 1 | 0.00 | 0 | 0 |
| 建設・土木作業員 | 0 | 0 | 0 | 3 | 0.00 | 0 | 0 |
| 運搬・清掃・包装の職業 | 97 | 242 | 45 | 203 | 1.19 | 951 | 928 |
| 運搬、配達、倉庫作業員 | 11 | 23 | 3 | 15 | 1.53 | 976 | 957 |
| 清掃作業員 | 68 | 174 | 22 | 90 | 1.93 | 943 | 927 |
| 包装作業員 | 2 | 3 | 0 | 0 | 3.00 | 920 | 0 |
| 選別作業員、軽作業員 | 16 | 42 | 20 | 98 | 0.43 | 980 | 926 |

注) 1.新規学校卒業者を除く常用的パート雇用状況を表示。

2.職業分類については、「日本標準職業分類」を使用している。

3.分母である有効求職者数が0の場合は、求人倍率が計算できないため、求人数÷1として表示。

4.新規求人賃金は令和5年7月に室蘭のハローワークに申し込まれた新規求人の下限賃金の平均額を表示。

5.新規求職希望賃金は令和5年7月に室蘭のハローワークに申し込まれた新規求職の希望賃金の平均額を表示。

6.ハローワークインターネットサービスの機能拡充に伴い、令和3年9月以降の数値には、ハローワークに来所せず、オンライン上で求職登録した求職者数が含まれている。

【職業別】求人・求職バランスシート(パート含む常用)

ハローワーク室蘭
パート含む常用

[令和5年7月内容]

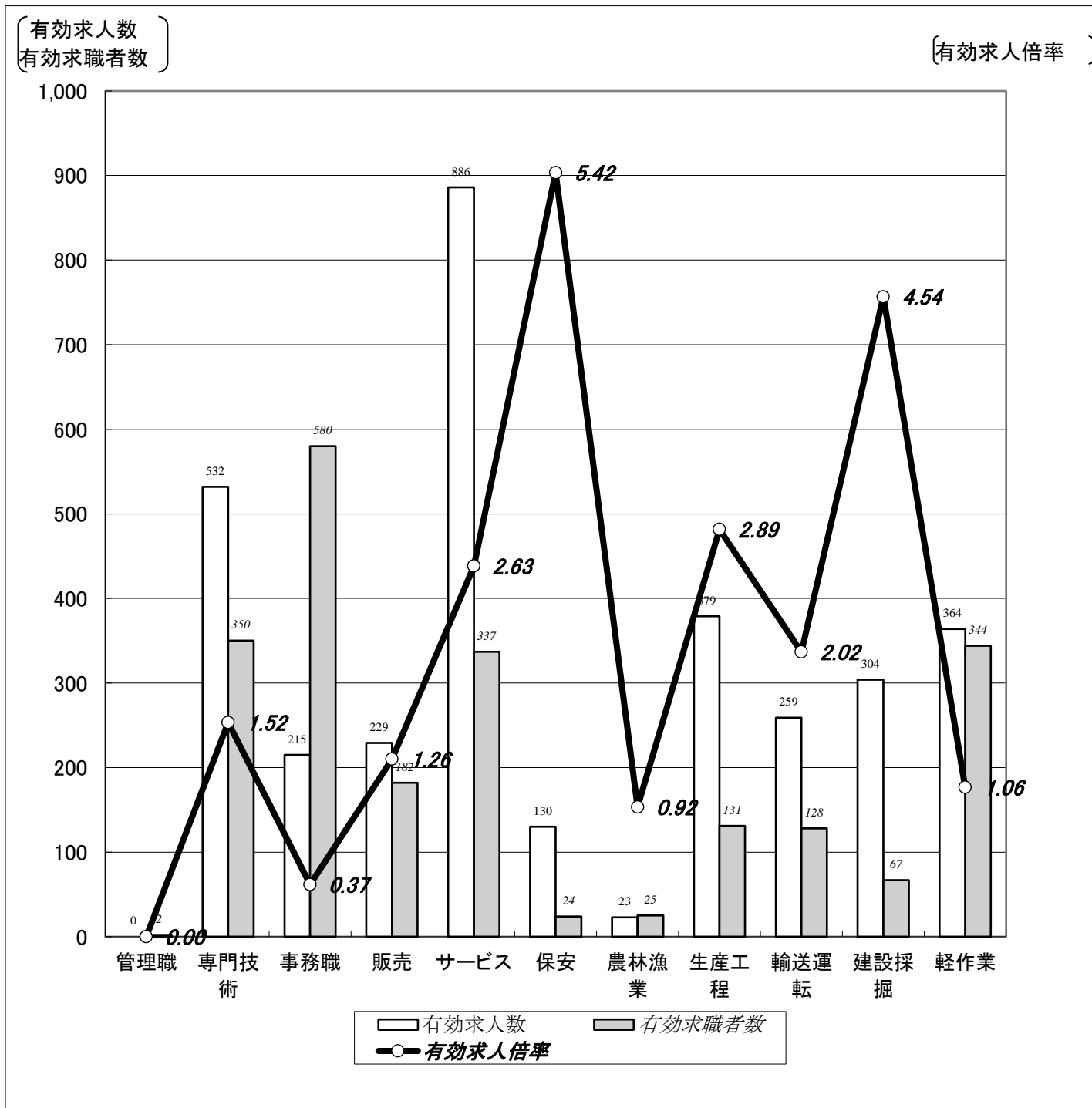

| | 職業計 | 管理職 | 専門技術 | 事務職 | 販売 | サービス | 保安 | 農林漁業 | 生産工程 | 輸送運転 | 建設採掘 | 軽作業 |
|--------|-------|------|------|------|------|------|------|------|------|------|------|------|
| 有効求人人数 | 3,321 | 0 | 532 | 215 | 229 | 886 | 130 | 23 | 379 | 259 | 304 | 364 |
| 有効求職者数 | 2,725 | 2 | 350 | 580 | 182 | 337 | 24 | 25 | 131 | 128 | 67 | 344 |
| 有効求人倍率 | 1.22 | 0.00 | 1.52 | 0.37 | 1.26 | 2.63 | 5.42 | 0.92 | 2.89 | 2.02 | 4.54 | 1.06 |

(注)1.新規学校卒業者を除くパート含む常用雇用状況を表示。

2.有効求人倍率は、有効求人人数÷有効求職者数で、求職者1人あたりの求人数を表す。

また、分母である有効求職者数が0の場合は、求人倍率が計算できないため、求人数÷1として表示。

3.ハローワークインターネットサービスの機能拡充に伴い、令和3年9月以降の数値には、ハローワークに来所せず、オンライン上で求職登録した求職者数が含まれている。

【職業別】求人・求職・賃金状況(パート含む常用)

ハローワーク室蘭

(単位:人、倍、円)

[令和5年7月内容]

| | 月間有効 求人倍率 | 月間有効 求人数 | 月間有効 求職者数 | 一般 | | パート | |
|----------------|--------------|-------------|--------------|---------|----------|--------|----------|
| | | | | 新規求人賃金 | 新規求職希望賃金 | 新規求人賃金 | 新規求職希望賃金 |
| 職業計 | 1.22 | 3,321 | 2,725 | 191,897 | 194,767 | 1,024 | 1,292 |
| 管理的職業 | 0.00 | 0 | 2 | 0 | 0 | 0 | 0 |
| 専門的・技術的職業 | 1.52 | 532 | 350 | 213,341 | 231,220 | 1,244 | 1,091 |
| 開発・製造技術者 | 0.53 | 8 | 15 | 190,800 | 316,667 | 0 | 1,500 |
| 建築・土木・測量技術者 | 7.08 | 85 | 12 | 244,542 | 200,000 | 0 | 1,000 |
| 情報処理・通信技術者 | 0.41 | 7 | 17 | 230,000 | 200,000 | 0 | 1,000 |
| 医師、薬剤師等 | 8.00 | 32 | 4 | 314,267 | 350,000 | 2,167 | 0 |
| 看護師、保健師等 | 1.11 | 150 | 135 | 208,475 | 238,824 | 1,306 | 1,200 |
| 医療技術者、栄養士等 | 3.89 | 105 | 27 | 208,829 | 225,000 | 1,316 | 960 |
| 保育士、福祉相談員等 | 1.28 | 119 | 93 | 175,969 | 198,889 | 1,000 | 960 |
| 事務的職業 | 0.37 | 215 | 580 | 169,758 | 170,169 | 953 | 948 |
| 一般事務員 | 0.32 | 169 | 526 | 169,593 | 164,902 | 954 | 948 |
| 会計・経理事務員 | 0.90 | 28 | 31 | 174,914 | 198,333 | 948 | 0 |
| 営業・販売事務員 | 0.67 | 6 | 9 | 165,350 | 200,000 | 920 | 0 |
| 販売の職業 | 1.26 | 229 | 182 | 184,986 | 205,217 | 956 | 931 |
| 販売店員、訪問販売員 | 0.84 | 135 | 161 | 163,555 | 182,000 | 936 | 931 |
| 保険外交員、サービス外交員 | 17.00 | 17 | 1 | 174,297 | 0 | 952 | 0 |
| 営業員 | 3.85 | 77 | 20 | 194,905 | 248,750 | 1,060 | 0 |
| サービスの職業 | 2.63 | 886 | 337 | 177,879 | 190,652 | 1,000 | 957 |
| ホームヘルパー、ケアワーカー | 2.89 | 321 | 111 | 175,091 | 193,750 | 1,023 | 940 |
| 看護助手、歯科助手等 | 3.70 | 100 | 27 | 161,188 | 185,714 | 959 | 0 |
| 調理人、調理見習 | 1.94 | 180 | 93 | 188,078 | 190,000 | 978 | 961 |
| 給仕、接客サービス員 | 3.51 | 172 | 49 | 185,351 | 183,750 | 1,020 | 959 |
| マンション、駐車場等管理人 | 0.73 | 11 | 15 | 0 | 176,667 | 922 | 920 |
| 保安の職業 | 5.42 | 130 | 24 | 191,675 | 172,500 | 1,032 | 952 |
| 警備員 | 5.65 | 130 | 23 | 191,675 | 163,333 | 1,032 | 952 |
| 農林漁業の職業 | 0.92 | 23 | 25 | 193,407 | 216,667 | 1,100 | 0 |
| 生産工程の職業 | 2.89 | 379 | 131 | 186,512 | 181,500 | 946 | 920 |
| 生産機械制御・監視員 | 1.91 | 21 | 11 | 173,125 | 230,000 | 0 | 0 |
| 金属加工、溶接・溶断工 | 3.24 | 94 | 29 | 186,011 | 183,333 | 0 | 0 |
| その他の製造加工作業員 | 1.92 | 96 | 50 | 174,185 | 150,000 | 946 | 920 |
| 機械組立工 | 0.71 | 5 | 7 | 163,577 | 160,000 | 0 | 0 |
| 整備工・修理工 | 6.32 | 120 | 19 | 203,323 | 183,333 | 0 | 0 |
| 製品検査工 | 4.00 | 24 | 6 | 184,333 | 186,667 | 0 | 0 |
| 塗装、CADオペレーター | 2.11 | 19 | 9 | 171,500 | 175,000 | 0 | 0 |
| 輸送、機械運転の職業 | 2.02 | 259 | 128 | 208,834 | 210,625 | 980 | 970 |
| 自動車運転手 | 2.30 | 200 | 87 | 207,632 | 202,500 | 980 | 974 |
| ポイラー・建設機械運転工 | 1.61 | 53 | 33 | 217,491 | 263,333 | 0 | 950 |
| 建設・採掘の職業 | 4.54 | 304 | 67 | 200,301 | 248,333 | 0 | 0 |
| 型枠大工、とび工 | 6.73 | 74 | 11 | 201,938 | 243,333 | 0 | 0 |
| 大工・左官 | 2.85 | 57 | 20 | 223,109 | 295,000 | 0 | 0 |
| 電気工事、電気配線工 | 5.60 | 56 | 10 | 187,625 | 210,000 | 0 | 0 |
| 建設・土木作業員 | 4.68 | 117 | 25 | 196,353 | 216,667 | 0 | 0 |
| 運搬・清掃・包装の職業 | 1.06 | 364 | 344 | 179,271 | 156,316 | 951 | 928 |
| 運搬、配達、倉庫作業員 | 0.93 | 56 | 60 | 196,424 | 152,000 | 976 | 957 |
| 清掃作業員 | 1.89 | 215 | 114 | 165,938 | 143,750 | 943 | 927 |
| 包装作業員 | 1.50 | 3 | 2 | 0 | 0 | 920 | 0 |
| 選別作業員、軽作業員 | 0.54 | 90 | 168 | 176,949 | 176,667 | 980 | 926 |

注) 1.新規学校卒業者を除くパート含む常用雇用状況を表示。

2.職業分類については、「日本標準職業分類」を使用している。

3.分母である有効求職者数が0の場合は、求人倍率が計算できないため、求人数÷1として表示。

4.新規求人賃金は令和5年7月に室蘭のハローワークに申し込まれた新規求人の下限賃金の平均額を表示。

5.新規求職希望賃金は令和5年7月に室蘭のハローワークに申し込まれた新規求職の希望賃金の平均額を表示。

6.ハローワークインターネットサービスの機能拡充に伴い、令和3年9月以降の数値には、ハローワークに来所せず、オンライン上で求職登録した求職者数が含まれている。

【雇用形態別・産業別】有効求人数・新規求人数・充足状況

[令和5年7月内容]

ハローワーク室蘭

【雇用形態別】

(単位:人、%)

| | | 有効求人数 | 新規求人数 | 充足数 | 充足率 |
|------------|----------------|-------|-------|-----|------|
| 常用(パート含む)計 | | 3,321 | 1,263 | 169 | 13.4 |
| ① | 正社員求人 | 1,679 | 625 | 58 | 9.3 |
| ② | パート求人 | 1,095 | 424 | 92 | 21.7 |
| ③ | 契約社員等正社員以外の求人 | 534 | 207 | 19 | 9.2 |
| ④ | 派遣求人 | 13 | 7 | 0 | 0.0 |
| 構成比 | ①正社員求人 | 50.6 | 49.5 | | |
| | ②パート求人 | 33.0 | 33.6 | | |
| | ③契約社員等正社員以外の求人 | 16.1 | 16.4 | | |
| | ④派遣求人 | 0.4 | 0.6 | | |

【新規求人数(パート含む常用)の雇用形態別構成比】

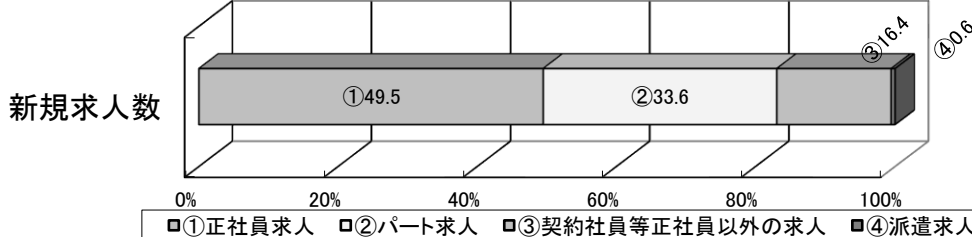

(注)1.新規学校卒業者を除くパート含む常用の雇用状況を表示。

2.③契約社員等正社員以外の求人とは、契約社員、準社員、嘱託等のパートを除く正社員・正職員でないものを計上。

【産業別】

(単位:人、%)

| | | 有効求人数 | 新規求人数 | 充足数 | 充足率 |
|-----|-------------------|-------|-------|-----|------|
| 産業計 | | 3,321 | 1,263 | 169 | 13.4 |
| A、B | 農、林、漁業 | 17 | 3 | 2 | 66.7 |
| C | 鉱業、砕石業、砂利採取業 | 0 | 0 | 0 | - |
| D | 建設業 | 548 | 226 | 19 | 8.4 |
| E | 製造業 | 355 | 177 | 13 | 7.3 |
| | 食料品、飲料・たばこ・飼料製造業 | 145 | 84 | 11 | 13.1 |
| | 鉄鋼業 | 62 | 28 | 0 | 0.0 |
| | 金属製品製造業 | 29 | 15 | 0 | 0.0 |
| | はん用機械器具、電気機械器具製造業 | 25 | 3 | 0 | 0.0 |
| | 輸送用機械器具製造業 | 30 | 5 | 2 | 40.0 |
| | その他の製造業 | 64 | 42 | 0 | 0.0 |
| F | 電気・ガス・熱供給・水道業 | 1 | 0 | 0 | - |
| G | 情報通信業 | 8 | 4 | 1 | 25.0 |
| H | 運輸業、郵便業 | 209 | 58 | 8 | 13.8 |
| I | 卸売業、小売業 | 253 | 80 | 13 | 16.3 |
| J | 金融業、保険業 | 20 | 19 | 1 | 5.3 |
| K | 不動産業、物品賃貸業 | 19 | 5 | 3 | 60.0 |
| L | 学術研究、専門・技術サービス業 | 36 | 16 | 4 | 25.0 |
| M | 宿泊業、飲食サービス業 | 319 | 73 | 12 | 16.4 |
| N | 生活関連サービス業、娯楽業 | 139 | 75 | 6 | 8.0 |
| O | 教育、学習支援業 | 23 | 9 | 4 | 44.4 |
| P | 医療、福祉 | 890 | 314 | 41 | 13.1 |
| Q | 複合サービス事業 | 20 | 10 | 3 | 30.0 |
| R | サービス業(他に分類されないもの) | 396 | 167 | 32 | 19.2 |
| S、T | 公務・その他 | 68 | 27 | 5 | 18.5 |

(注)1.新規学校卒業者を除きパート含む常用の雇用状況を表示。