

【職業別】求人・求職バランスシート(パート除く常用)

ハローワーク帯広
パート除く常用

[令和5年7月内容]

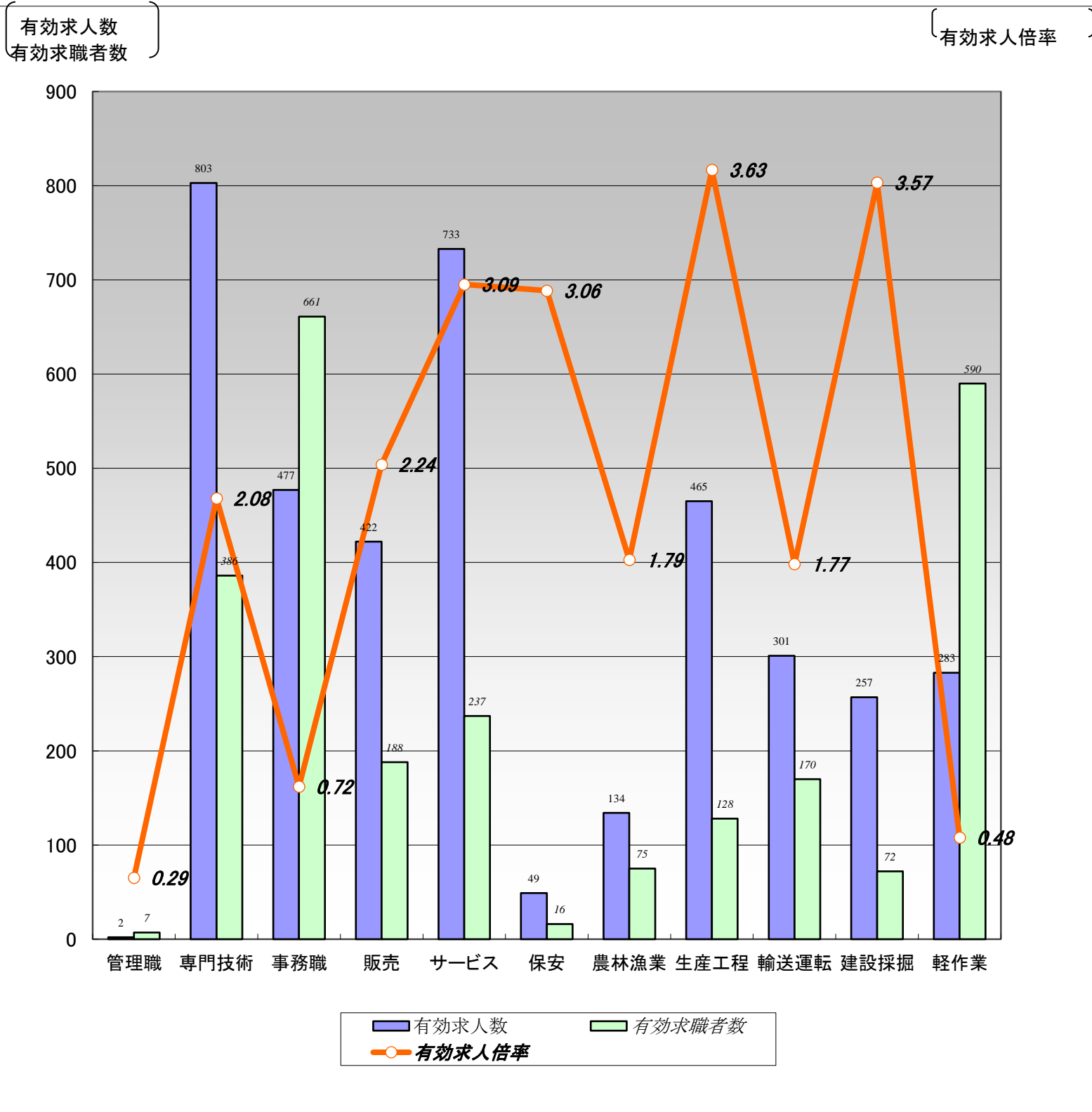

	職業計	管理職	専門技術	事務職	販売	サービス	保安	農林漁業	生産工程	輸送運転	建設採掘	軽作業
有効求人数	3,926	2	803	477	422	733	49	134	465	301	257	283
有効求職者数	3,139	7	386	661	188	237	16	75	128	170	72	590
有効求人倍率	1.25	0.29	2.08	0.72	2.24	3.09	3.06	1.79	3.63	1.77	3.57	0.48

(注)1.パート、新規学校卒業者を除く常用雇用状況を表示。

2.有効求人倍率は、有効求人数÷有効求職者数で、求職者1人あたりの求人数を表す。

また、分母である有効求職者数が0の場合は、求人倍率が計算できないため、求人数÷1として表示。

3.ハローワークインターネットサービスの機能拡充に伴い、令和3年9月以降の数値には、ハローワークに来所せず、オンライン上で求職登録した求職者数が含まれている。

【職業別】求人・求職・賃金状況(パート除く常用)

ハローワーク帯広

〔令和5年7月内容〕

(単位:人、倍、円)

	新規求人数	月間 有効求人数	新規求職 申込件数	月間 有効求職者数	有効求人倍率	新規求人賃金	新規求職 希望賃金
職業計	1,314	3,926	596	3,139	1.25	191,959	203,785
管理的職業	0	2	3	7	0.29	0	193,333
専門的・技術的職業	254	803	82	386	2.08	205,962	225,263
開発・製造技術者	13	41	4	34	1.21	207,140	190,000
建築・土木・測量技術者	64	194	4	23	8.43	228,781	267,500
情報処理・通信技術者	4	16	6	29	0.55	213,300	261,667
医師、薬剤師等	4	21	3	8	2.63	276,000	333,333
看護師、保健師等	49	197	26	94	2.10	211,420	240,000
医療技術者、栄養士等	32	106	10	37	2.86	202,625	185,714
保育士、福祉相談員等	68	161	12	84	1.92	188,045	191,818
事務的職業	158	477	131	661	0.72	188,395	184,355
一般事務員	111	332	114	590	0.56	175,446	181,481
会計・経理事務員	7	29	9	43	0.67	204,760	193,333
営業・販売事務員	26	88	4	13	6.77	246,696	283,333
販売の職業	150	422	24	188	2.24	183,340	199,091
販売店員、訪問販売員	99	237	12	125	1.90	182,826	172,727
保険外交員、サービス外交員	1	3	0	4	0.75	188,000	0
営業員	50	182	12	59	3.08	183,968	225,455
サービスの職業	241	733	43	237	3.09	181,831	200,541
ホームヘルパー、ケアワーカー	100	322	15	78	4.13	172,676	211,429
看護助手、歯科助手等	48	109	3	15	7.27	163,083	170,000
調理人、調理見習	44	122	11	65	1.88	194,725	188,889
給仕、接客サービス員	27	90	6	39	2.31	195,109	228,000
マンション、駐車場等管理人	0	3	1	3	1.00	0	200,000
保安の職業	3	49	2	16	3.06	173,208	0
警備員	3	49	2	16	3.06	173,208	0
農林漁業の職業	31	134	13	75	1.79	202,059	214,545
生産工程の職業	159	465	16	128	3.63	180,747	197,333
生産機械制御・監視員	3	10	1	8	1.25	184,933	160,000
金属加工、溶接・溶断工	13	47	2	11	4.27	189,050	215,000
その他の製造加工作業員	52	181	8	70	2.59	177,688	207,500
機械組立工	20	25	1	9	2.78	179,723	160,000
整備工・修理工	66	176	0	15	11.73	181,377	0
製品検査工	1	1	1	4	0.25	160,000	150,000
塗装、CADオペレーター	4	25	3	11	2.27	176,667	200,000
輸送、機械運転の職業	122	301	39	170	1.77	201,329	245,000
自動車運転手	63	178	25	107	1.66	209,433	234,583
ボイラー・建設機械運転工	48	92	11	45	2.04	195,390	257,273
建設・採掘の職業	118	257	15	72	3.57	211,128	266,154
型枠大工、とび工	26	44	3	21	2.10	215,167	225,000
大工・左官	21	56	8	18	3.11	192,985	287,500
電気工事、電気配線工	11	29	1	13	2.23	198,750	170,000
建設・土木作業員	55	123	3	20	6.15	223,104	270,000
運搬・清掃・包装の職業	78	283	109	590	0.48	178,706	190,105
運搬、配達、倉庫作業員	33	107	9	42	2.55	191,135	210,000
清掃作業員	9	32	3	20	1.60	176,003	160,000
包装作業員	6	21	1	2	10.50	159,907	150,000
選別作業員、軽作業員	30	123	96	526	0.23	170,511	189,647

注) 1.パート、新規学校卒業者を除く常用雇用状況を表示。

2.職業分類については、「日本標準職業分類」を使用している。

3.分母である有効求職者数が0の場合は、求人倍率が計算できないため、求人数÷1として表示。

4.新規求人賃金は令和5年7月に帯広のハローワークに申し込まれた新規求人の下限賃金の平均額を表示。

5.新規求職希望賃金は令和5年7月に帯広のハローワークに申し込まれた新規求職の希望賃金の平均額を表示。

6.ハローワークインターネットサービスの機能拡充に伴い、令和3年9月以降の数値には、ハローワークに来所せず、オンライン上で求職登録した求職者数が含まれている。

【職業別】求人・求職バランスシート(常用パート)

ハローワーク帯広
常用パート

(令和5年7月内容)

有効求人数
有効求職者数

有効求人倍率

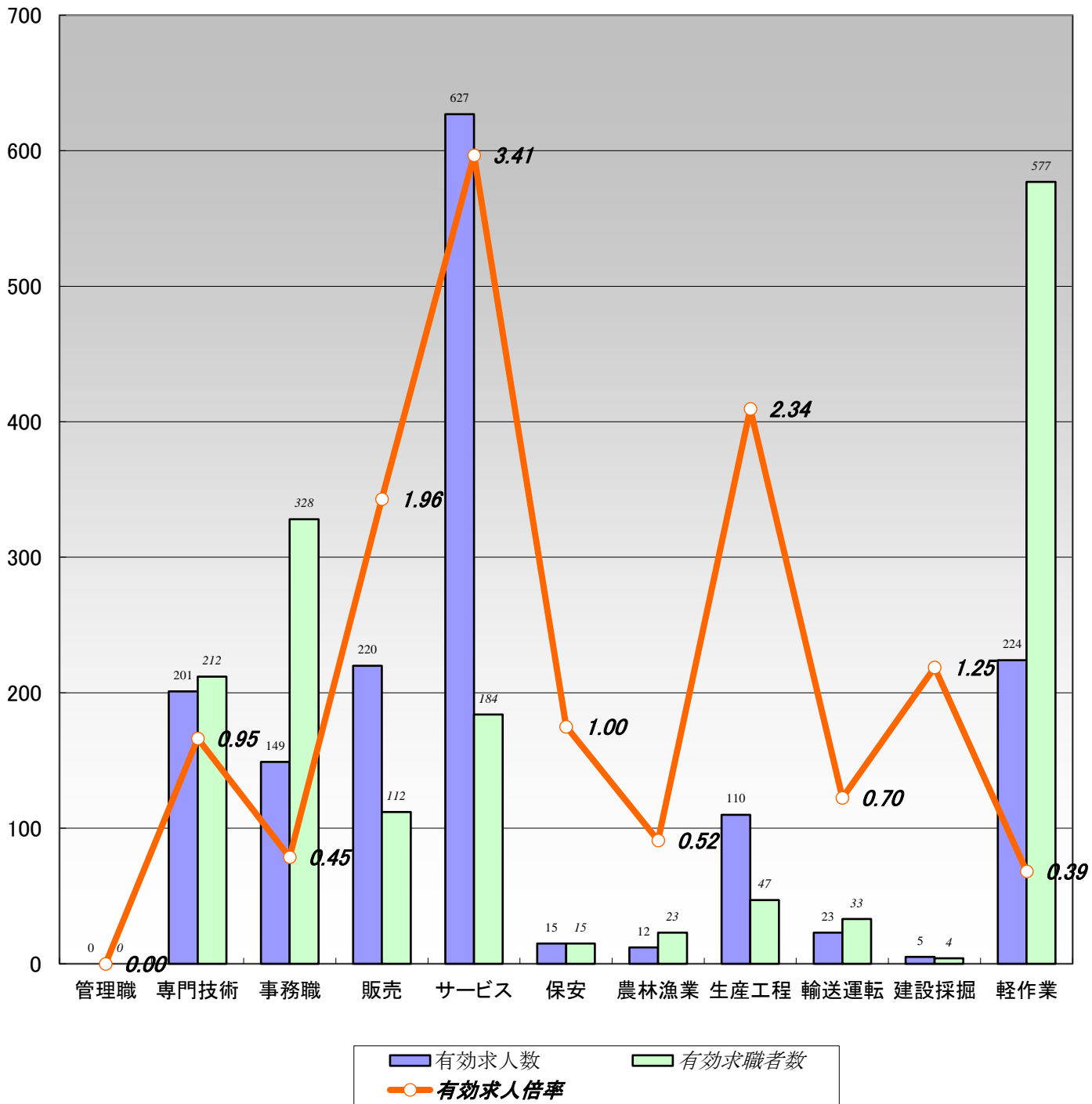

	職業計	管理職	専門技術	事務職	販売	サービス	保安	農林漁業	生産工程	輸送運転	建設採掘	軽作業
有効求人数	1,586	0	201	149	220	627	15	12	110	23	5	224
有効求職者数	2,010	0	212	328	112	184	15	23	47	33	4	577
有効求人倍率	0.79	0.00	0.95	0.45	1.96	3.41	1.00	0.52	2.34	0.70	1.25	0.39

(注)1.新規学校卒業者を除く常用的パート雇用状況を表示。

2.有効求人倍率は、有効求人数÷有効求職者数で、求職者1人あたりの求人数を表す。

また、分母である有効求職者数が0の場合は、求人倍率が計算できないため、求人数÷1として表示。

3.ハローワークインターネットサービスの機能拡充に伴い、令和3年9月以降の数値には、ハローワークに来所せず、オンライン上で求職登録した求職者数が含まれている。

【職業別】求人・求職・賃金状況(常用パート)

ハローワーク帯広

〔令和5年7月内容〕

(単位:人、倍、円)

	新規求人数	月間 有効求人数	新規求職 申込件数	月間 有効求職者数	有効求人倍率	新規求人賃金	新規求職 希望賃金
職業計	523	1,586	289	2,010	0.79	999	998
管理的職業	0	0	0	0	0.00	0	0
専門的・技術的職業	69	201	38	212	0.95	1,169	1,161
開発・製造技術者	0	0	0	9	0.00	0	0
建築・土木・測量技術者	0	1	0	5	0.20	0	0
情報処理・通信技術者	0	0	0	6	0.00	0	0
医師、薬剤師等	1	7	2	8	0.88	3,000	2,100
看護師、保健師等	21	76	19	66	1.15	1,332	1,253
医療技術者、栄養士等	13	32	4	19	1.68	1,158	925
保育士、福祉相談員等	29	66	11	71	0.93	994	1,014
事務的職業	48	149	50	328	0.45	985	992
一般事務員	35	111	46	293	0.38	972	995
会計・経理事務員	1	11	2	25	0.44	1,000	1,000
営業・販売事務員	0	2	0	3	0.67	0	0
販売の職業	58	220	18	112	1.96	943	1,007
販売店員、訪問販売員	55	190	17	109	1.74	942	974
保険外交員、サービス外交員	1	1	0	0	1.00	920	0
営業員	2	29	1	3	9.67	1,000	1,500
サービスの職業	206	627	24	184	3.41	979	976
ホームヘルパー、ケアワーカー	63	198	7	52	3.81	992	993
看護助手、歯科助手等	31	82	1	11	7.45	1,000	920
調理人、調理見習	37	103	9	53	1.94	957	982
給仕、接客サービス員	50	164	4	31	5.29	992	920
マンション、駐車場等管理人	3	3	2	6	0.50	924	960
保安の職業	8	15	2	15	1.00	948	950
警備員	8	15	2	15	1.00	948	950
農林漁業の職業	6	12	4	23	0.52	996	947
生産工程の職業	31	110	5	47	2.34	958	952
生産機械制御・監視員	0	1	0	0	1.00	0	0
金属加工、溶接・溶断工	0	0	0	1	0.00	0	0
その他の製造加工作業員	31	106	3	39	2.72	958	920
機械組立工	0	2	0	0	2.00	0	0
整備工・修理工	0	1	2	5	0.20	0	1,000
製品検査工	0	0	0	0	0.00	0	0
塗装、CADオペレーター	0	0	0	2	0.00	0	0
輸送、機械運転の職業	10	23	4	33	0.70	995	1,150
自動車運転手	9	19	2	13	1.46	980	1,000
ボイラー・建設機械運転工	1	4	2	17	0.24	1,100	1,300
建設・採掘の職業	1	5	0	4	1.25	1,000	0
型枠大工、とび工	0	0	0	0	0.00	0	0
大工・左官	0	2	0	1	2.00	0	0
電気工事、電気配線工	0	0	0	2	0.00	0	0
建設・土木作業員	0	2	0	1	2.00	0	0
運搬・清掃・包装の職業	86	224	80	577	0.39	950	948
運搬、配達、倉庫作業員	0	12	5	23	0.52	0	974
清掃作業員	39	112	16	77	1.45	948	936
包装作業員	8	16	0	4	4.00	936	0
選別作業員、軽作業員	39	84	59	473	0.18	957	948

注) 1.新規学校卒業者を除く常用的パート雇用状況を表示。

2.職業分類については、「日本標準職業分類」を使用している。

3.分母である有効求職者数が0の場合は、求人倍率が計算できないため、求人数÷1として表示。

4.新規求人賃金は令和5年7月に帯広のハローワークに申し込まれた新規求人の下限賃金の平均額を表示。

5.新規求職希望賃金は令和5年7月に帯広のハローワークに申し込まれた新規求職の希望賃金の平均額を表示。

6.ハローワークインターネットサービスの機能拡充に伴い、令和3年9月以降の数値には、ハローワークに来所せず、オンライン上で求職登録した求職者数が含まれている。

【職業別】求人・求職バランスシート(パート含む常用)

ハローワーク帯広
パート含む常用

[令和5年7月内容]

有効求人数
有効求職者数

有効求人倍率

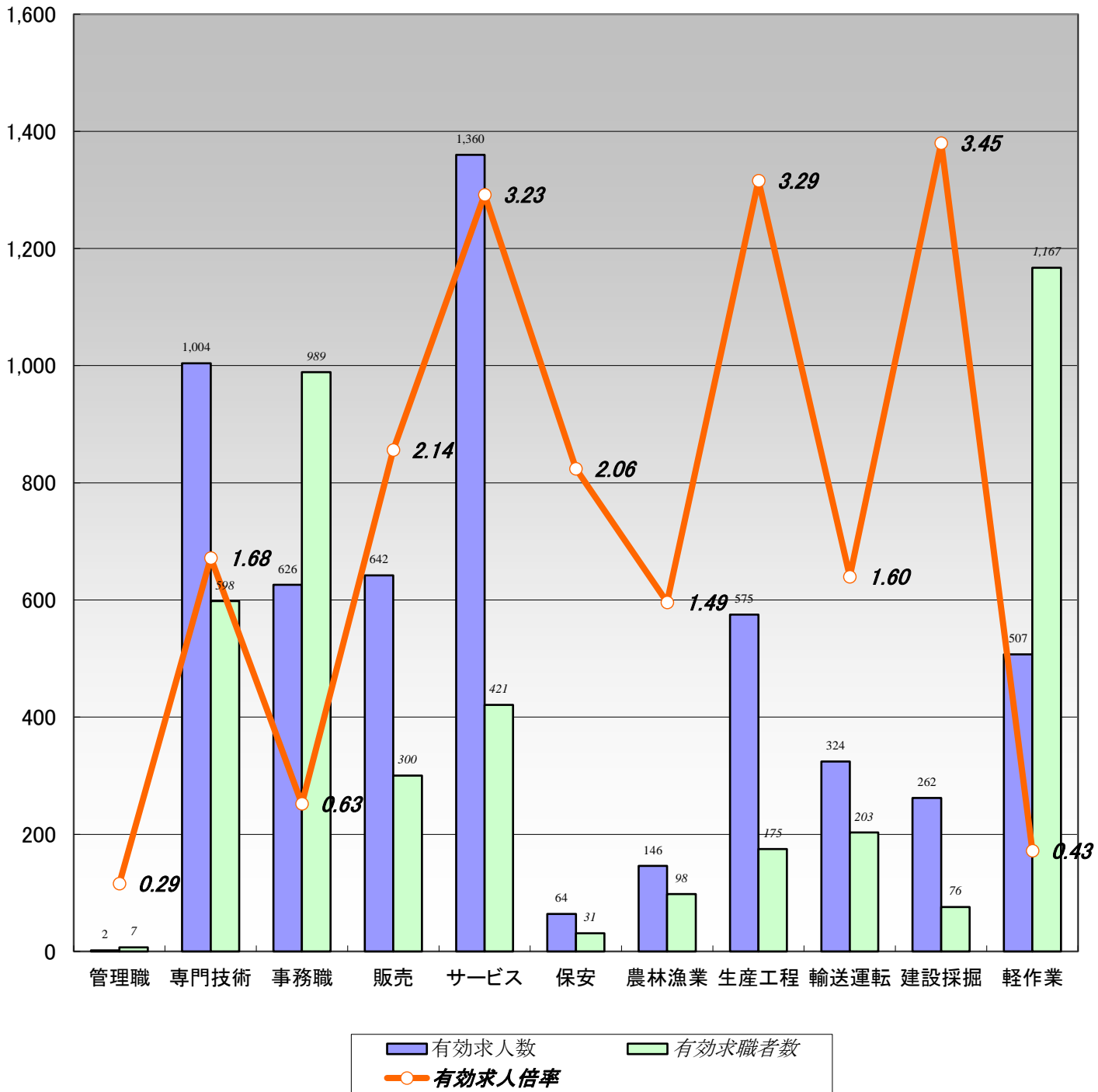

	職業計	管理職	専門技術	事務職	販売	サービス	保安	農林漁業	生産工程	輸送運転	建設採掘	軽作業
有効求人数	5,512	2	1,004	626	642	1,360	64	146	575	324	262	507
有効求職者数	5,149	7	598	989	300	421	31	98	175	203	76	1,167
有効求人倍率	1.07	0.29	1.68	0.63	2.14	3.23	2.06	1.49	3.29	1.60	3.45	0.43

(注)1.新規学校卒業者を除くパート含む常用雇用状況を表示。

2.有効求人倍率は、有効求人数÷有効求職者数で、求職者1人あたりの求人数を表す。

また、分母である有効求職者数が0の場合は、求人倍率が計算できないため、求人数÷1として表示。

3.ハローワークインターネットサービスの機能拡充に伴い、令和3年9月以降の数値には、ハローワークに来所せず、オンライン上で求職登録した求職者数が含まれている。

【職業別】求人・求職・賃金状況(パート含む常用)

ハローワーク帯広

〔令和5年7月内容〕

(単位:人、倍、円)

	月間有効 求人倍率	月間有効 求人数	月間有効 求職者数	一般		パート	
				新規求人賃金	新規求職希望賃金	新規求人賃金	新規求職希望賃金
職業計	1.07	5,512	5,149	191,959	203,785	999	998
管理的職業	0.29	2	7	0	193,333	0	0
専門的・技術的職業	1.68	1,004	598	205,962	225,263	1,169	1,161
開発・製造技術者	0.95	41	43	207,140	190,000	0	0
建築・土木・測量技術者	6.96	195	28	228,781	267,500	0	0
情報処理・通信技術者	0.46	16	35	213,300	261,667	0	0
医師、薬剤師等	1.75	28	16	276,000	333,333	3,000	2,100
看護師、保健師等	1.71	273	160	211,420	240,000	1,332	1,253
医療技術者、栄養士等	2.46	138	56	202,625	185,714	1,158	925
保育士、福祉相談員等	1.46	227	155	188,045	191,818	994	1,014
事務的職業	0.63	626	989	188,395	184,355	985	992
一般事務員	0.50	443	883	175,446	181,481	972	995
会計・経理事務員	0.59	40	68	204,760	193,333	1,000	1,000
営業・販売事務員	5.63	90	16	246,696	283,333	0	0
販売の職業	2.14	642	300	183,340	199,091	943	1,007
販売店員、訪問販売員	1.82	427	234	182,826	172,727	942	974
保険外交員、サービス外交員	1.00	4	4	188,000	0	920	0
営業員	3.40	211	62	183,968	225,455	1,000	1,500
サービスの職業	3.23	1,360	421	181,831	200,541	979	976
ホームヘルパー、ケアワーカー	4.00	520	130	172,676	211,429	992	993
看護助手、歯科助手等	7.35	191	26	163,083	170,000	1,000	920
調理人、調理見習	1.91	225	118	194,725	188,889	957	982
給仕、接客サービス員	3.63	254	70	195,109	228,000	992	920
マンション、駐車場等管理人	0.67	6	9	0	200,000	924	960
保安の職業	2.06	64	31	173,208	0	948	950
警備員	2.06	64	31	173,208	0	948	950
農林漁業の職業	1.49	146	98	202,059	214,545	996	947
生産工程の職業	3.29	575	175	180,747	197,333	958	952
生産機械制御・監視員	1.38	11	8	184,933	160,000	0	0
金属加工、溶接・溶断工	3.92	47	12	189,050	215,000	0	0
その他の製造加工作業員	2.63	287	109	177,688	207,500	958	920
機械組立工	3.00	27	9	179,723	160,000	0	0
整備工・修理工	8.85	177	20	181,377	0	0	1,000
製品検査工	0.25	1	4	160,000	150,000	0	0
塗装、CADオペレーター	1.92	25	13	176,667	200,000	0	0
輸送、機械運転の職業	1.60	324	203	201,329	245,000	995	1,150
自動車運転手	1.64	197	120	209,433	234,583	980	1,000
ボイラー・建設機械運転工	1.55	96	62	195,390	257,273	1,100	1,300
建設・採掘の職業	3.45	262	76	211,128	266,154	1,000	0
型枠大工、とび工	2.10	44	21	215,167	225,000	0	0
大工・左官	3.05	58	19	192,985	287,500	0	0
電気工事、電気配線工	1.93	29	15	198,750	170,000	0	0
建設・土木作業員	5.95	125	21	223,104	270,000	0	0
運搬・清掃・包装の職業	0.43	507	1,167	178,706	190,105	950	948
運搬、配達、倉庫作業員	1.83	119	65	191,135	210,000	0	974
清掃作業員	1.48	144	97	176,003	160,000	948	936
包装作業員	6.17	37	6	159,907	150,000	936	0
選別作業員、軽作業員	0.21	207	999	170,511	189,647	957	948

注) 1.新規学校卒業者を除くパート含む常用雇用状況を表示。

2.職業分類については、「日本標準職業分類」を使用している。

3.分母である有効求職者数が0の場合は、求人倍率が計算できないため、求人数÷1として表示。

4.新規求人賃金は令和5年7月に帯広のハローワークに申し込まれた新規求人の下限賃金の平均額を表示。

5.新規求職希望賃金は令和5年7月に帯広のハローワークに申し込まれた新規求職の希望賃金の平均額を表示。

6.ハローワークインターネットサービスの機能拡充に伴い、令和3年9月以降の数値には、ハローワークに来所せず、オンライン上で求職登録した求職者数が含まれている。

【雇用形態別・産業別】有効求人数・新規求人数・充足状況

[令和5年7月内容]

ハローワーク帯広

【雇用形態別】

(単位:人、%)

		有効求人数	新規求人数	充足数	充足率
常用(パート含む)計		5,512	1,837	227	12.4
①正社員求人		2,756	927	104	11.2
②パート求人		1,582	521	79	15.2
③契約社員等正社員以外の求人		1,097	378	40	10.6
④派遣求人		77	11	4	36.4
構成比	①正社員求人	50.0	50.5		
	②パート求人	28.7	28.4		
	③契約社員等正社員以外の求人	19.9	20.6		
	④派遣求人	1.4	0.6		

【新規求人数(パート含む常用)の雇用形態別構成比】

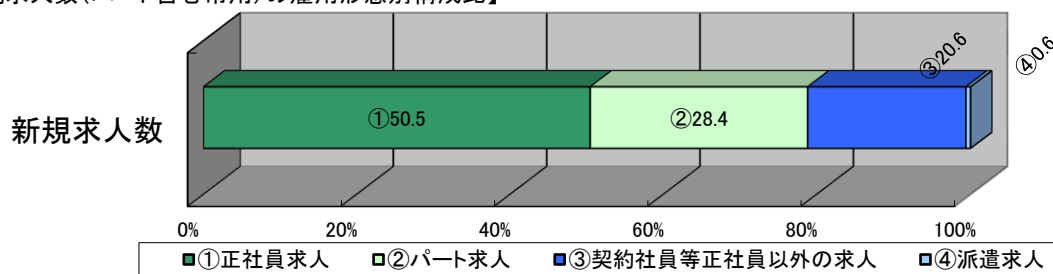

(注)1.新規学校卒業者を除くパート含む常用の雇用状況を表示。

2.③契約社員等正社員以外の求人とは、契約社員、準社員、嘱託等のパートを除く正社員・正職員でないものを計上。

【産業別】

(単位:人、%)

	有効求人数	新規求人数	充足数	充足率
産業計	5,512	1,837	227	12.4
A、B 農、林、漁業	140	36	3	8.3
C 鉱業、砕石業、砂利採取業	29	10	2	20.0
D 建設業	589	238	10	4.2
E 製造業	422	138	12	8.7
食料品製造業	268	83	8	9.6
飲料・たばこ・飼料製造業	10	2	0	0.0
木材・木製品(家具を除く)製造業	20	2	1	50.0
窯業・土石製品製造業	7	7	0	0.0
はん用機械器具製造業	4	2	0	0.0
その他の製造業	113	42	3	7.1
F 電気・ガス・熱供給・水道業	12	3	0	0.0
G 情報通信業	14	0	1	-
H 運輸業、郵便業	265	82	15	18.3
I 卸売業、小売業	840	306	35	11.4
J 金融業、保険業	38	4	0	0.0
K 不動産業、物品賃貸業	195	52	4	7.7
L 学術研究、専門・技術サービス業	80	25	2	8.0
M 宿泊業、飲食サービス業	456	136	11	8.1
N 生活関連サービス業、娯楽業	147	55	6	10.9
O 教育、学習支援業	59	16	5	31.3
P 医療、福祉	1,538	501	70	14.0
Q 複合サービス事業	119	45	3	6.7
R サービス業(他に分類されないもの)	425	136	32	23.5
S、T 公務・その他	144	54	14	25.9

(注)1.新規学校卒業者を除きパート含む常用の雇用状況を表示。