

【職業別】求人・求職バランスシート(パート除く常用)

ハローワーク函館
パート除く常用

〔令和5年7月内容〕

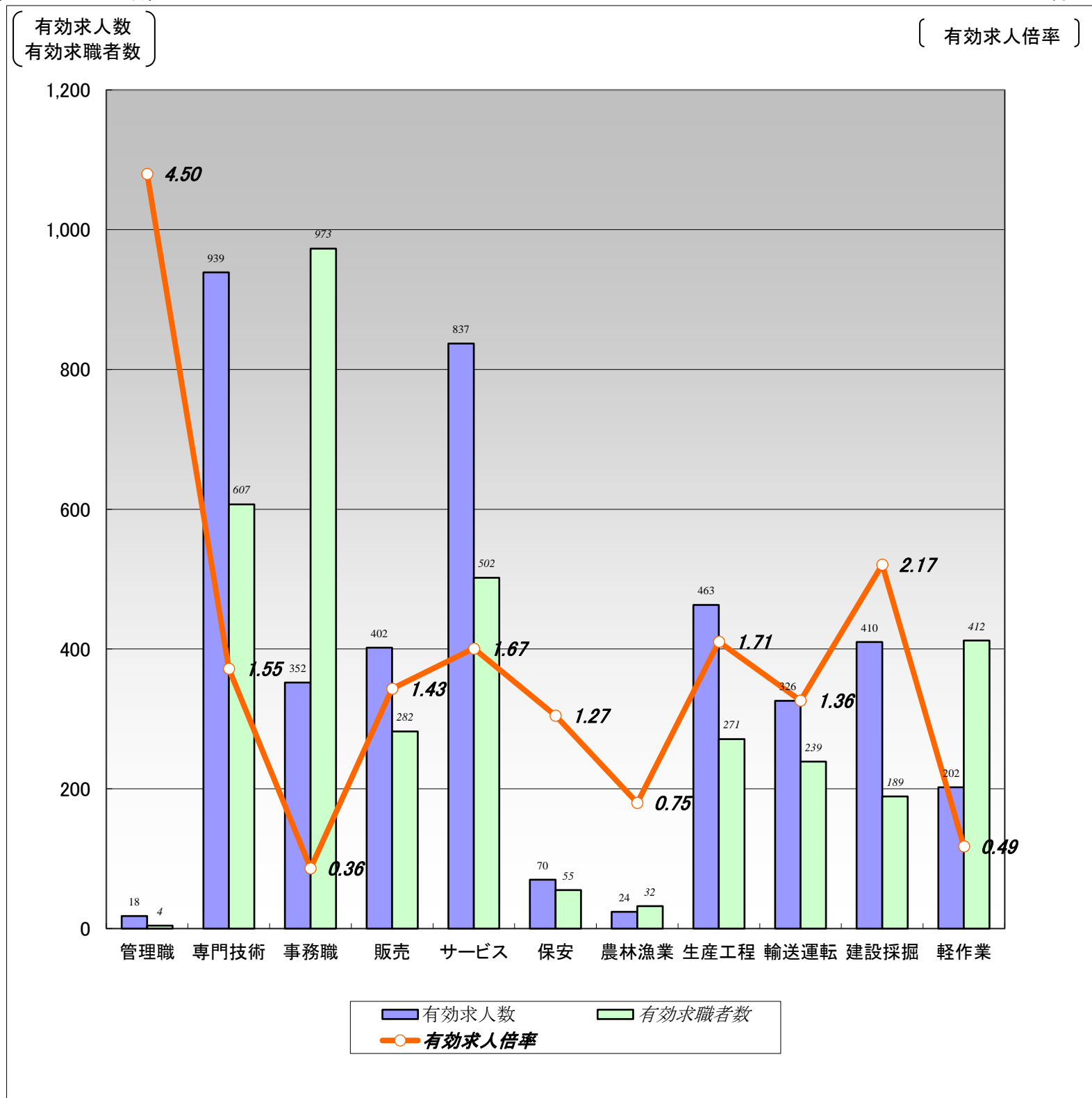

	職業計	管理職	専門技術	事務職	販売	サービス	保安	農林漁業	生産工程	輸送運転	建設採掘	軽作業
有効求人数	4,043	18	939	352	402	837	70	24	463	326	410	202
有効求職者数	4,307	4	607	973	282	502	55	32	271	239	189	412
有効求人倍率	0.94	4.50	1.55	0.36	1.43	1.67	1.27	0.75	1.71	1.36	2.17	0.49

(注)1.パート、新規学校卒業者を除く常用雇用状況を表示。

2.有効求人倍率は、有効求人数÷有効求職者数で、求職者1人あたりの求人数を表す。

また、分母である有効求職者数が0の場合は、求人倍率が計算できないため、求人数÷1として表示。

3.ハローワークインターネットサービスの機能拡充に伴い、令和3年9月以降の数値には、ハローワークに来所せず、オンライン上で求職登録した求職者数が含まれている。

【職業別】求人・求職・賃金状況(パート除く常用)

ハローワーク函館

〔令和5年7月内容〕

(単位:人、倍、円)

	新規求人数	月間 有効求人数	新規求職 申込件数	月間 有効求職者数	有効求人倍率	新規求人賃金	新規求職 希望賃金
職業計	1,604	4,043	743	4,307	0.94	194,196	206,908
管理的職業	8	18	2	4	4.50	270,000	1,100,000
専門的・技術的職業	356	939	119	607	1.55	216,109	222,655
開発・製造技術者	7	26	4	26	1.00	238,300	175,000
建築・土木・測量技術者	68	171	5	26	6.58	249,062	254,000
情報処理・通信技術者	29	59	9	36	1.64	236,700	237,500
医師、薬剤師等	6	21	2	6	3.50	333,073	350,000
看護師、保健師等	85	247	45	192	1.29	203,718	234,889
医療技術者、栄養士等	57	143	15	80	1.79	208,341	206,154
保育士、福祉相談員等	80	227	27	160	1.42	192,460	199,200
事務的職業	168	352	139	973	0.36	170,148	178,516
一般事務員	119	258	126	889	0.29	166,515	175,690
会計・経理事務員	20	38	7	38	1.00	177,019	181,429
営業・販売事務員	14	27	2	18	1.50	173,979	200,000
販売の職業	237	402	34	282	1.43	203,370	198,529
販売店員、訪問販売員	204	269	22	193	1.39	205,135	188,636
保険外交員、サービス外交員	1	10	0	2	5.00	175,000	0
営業員	32	123	12	87	1.41	195,273	216,667
サービスの職業	334	837	93	502	1.67	183,306	190,989
ホームヘルパー、ケアワーカー	133	370	49	217	1.71	168,637	190,625
看護助手、歯科助手等	30	59	6	34	1.74	154,607	176,667
調理人、調理見習	84	153	17	92	1.66	201,960	197,059
給仕、接客サービス員	58	179	14	95	1.88	212,530	195,714
マンション、駐車場等管理人	1	5	2	22	0.23	150,100	225,000
保安の職業	36	70	14	55	1.27	159,473	182,857
警備員	36	70	14	55	1.27	159,473	182,857
農林漁業の職業	5	24	6	32	0.75	194,900	206,000
生産工程の職業	154	463	41	271	1.71	173,665	191,750
生産機械制御・監視員	1	1	2	9	0.11	166,000	215,000
金属加工、溶接・溶断工	14	48	4	32	1.50	176,493	232,500
その他の製造加工作業員	83	244	26	145	1.68	166,303	178,800
機械組立工	11	12	2	23	0.52	169,480	225,000
整備工・修理工	31	123	5	32	3.84	180,393	216,000
製品検査工	7	11	0	6	1.83	164,000	0
塗装、CADオペレーター	7	24	2	24	1.00	194,390	155,000
輸送、機械運転の職業	112	326	49	239	1.36	194,998	212,128
自動車運転手	89	243	35	141	1.72	192,052	212,121
ボイラー・建設機械運転工	21	70	9	79	0.89	208,627	205,556
建設・採掘の職業	142	410	33	189	2.17	204,845	322,121
型枠大工、とび工	46	101	1	10	10.10	200,996	150,000
大工・左官	22	61	4	39	1.56	207,908	227,500
電気工事、電気配線工	18	65	5	30	2.17	227,260	220,000
建設・土木作業員	56	183	23	110	1.66	195,844	368,261
運搬・清掃・包装の職業	52	202	66	412	0.49	180,196	187,705
運搬、配達、倉庫作業員	17	80	20	111	0.72	197,599	205,000
清掃作業員	14	55	8	61	0.90	158,306	145,714
包装作業員	5	14	4	9	1.56	149,637	163,333
選別作業員、軽作業員	16	53	34	231	0.23	189,908	188,387

注) 1.パート、新規学校卒業者を除く常用雇用状況を表示。

2.職業分類については、「日本標準職業分類」を使用している。

3.分母である有効求職者数が0の場合は、求人倍率が計算できないため、求人数÷1として表示。

4.新規求人賃金は令和5年7月に函館のハローワークに申し込まれた新規求人の下限賃金の平均額を表示。

5.新規求職希望賃金は令和5年7月に函館のハローワークに申し込まれた新規求職の希望賃金の平均額を表示。

6.ハローワークインターネットサービスの機能拡充に伴い、令和3年9月以降の数値には、ハローワークに来所せず、オンライン上で求職登録した求職者数が含まれている。

【職業別】求人・求職バランスシート(常用パート)

ハローワーク函館
常用パート

[令和5年7月内容]

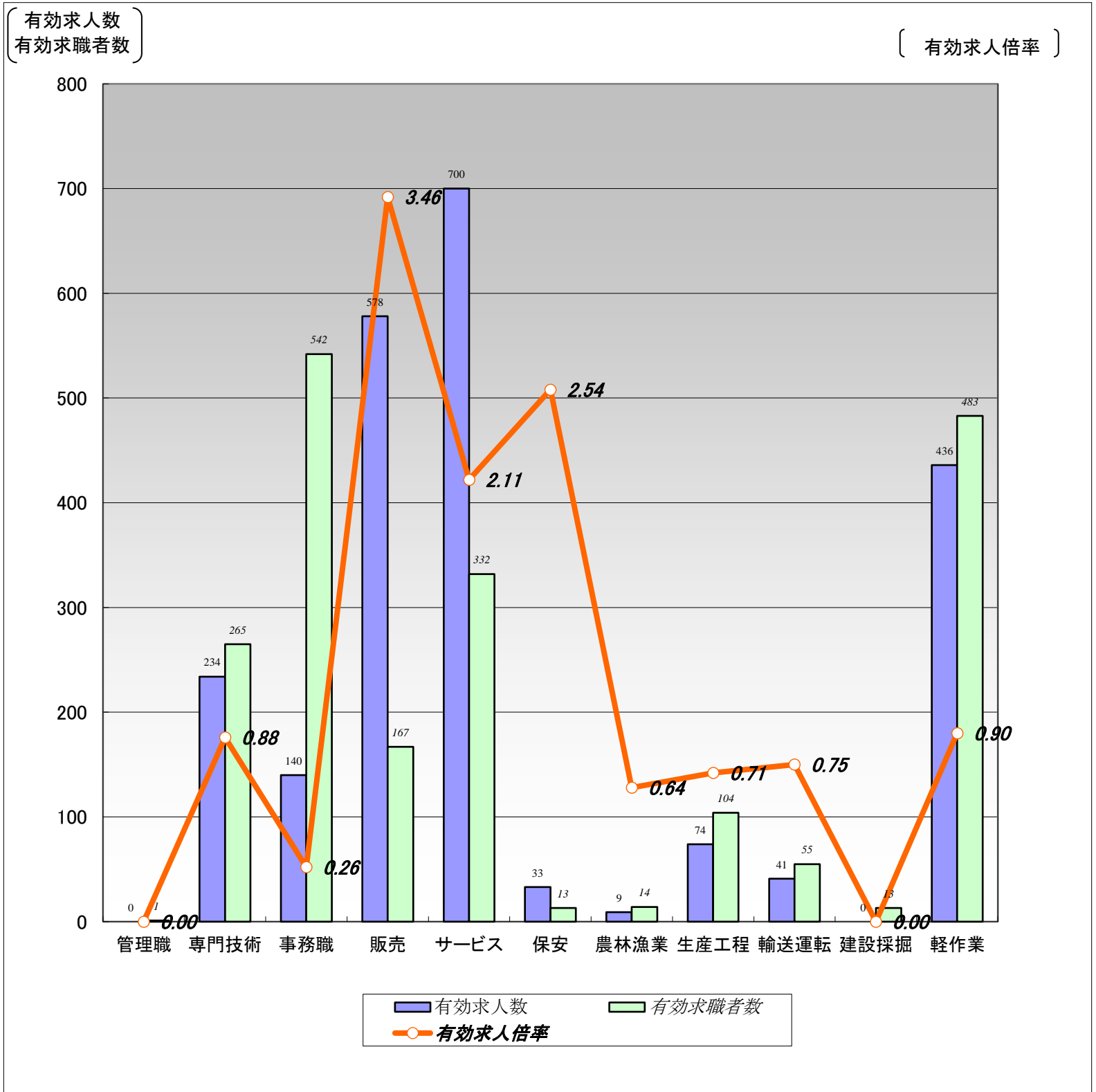

	職業計	管理職	専門技術	事務職	販売	サービス	保安	農林漁業	生産工程	輸送運転	建設採掘	軽作業
有効求人数	2,245	0	234	140	578	700	33	9	74	41	0	436
有効求職者数	2,612	1	265	542	167	332	13	14	104	55	13	483
有効求人倍率	0.86	0.00	0.88	0.26	3.46	2.11	2.54	0.64	0.71	0.75	0.00	0.90

(注)1.新規学校卒業者を除く常用的パート雇用状況を表示。

2.有効求人倍率は、有効求人数÷有効求職者数で、求職者1人あたりの求人数を表す。

また、分母である有効求職者数が0の場合は、求人倍率が計算できないため、求人数÷1として表示。

3.ハローワークインターネットサービスの機能拡充に伴い、令和3年9月以降の数値には、ハローワークに来所せず、オンライン上で求職登録した求職者数が含まれている。

【職業別】求人・求職・賃金状況(常用パート)

ハローワーク函館

〔令和5年7月内容〕

(単位:人、倍、円)

	新規求人数	月間 有効求人数	新規求職 申込件数	月間 有効求職者数	有効求人倍率	新規求人賃金	新規求職 希望賃金
職業計	1,053	2,245	422	2,612	0.86	1,006	959
管理的職業	0	0	1	1	0.00	0	920
専門的・技術的職業	79	234	42	265	0.88	1,378	1,122
開発・製造技術者	0	4	1	6	0.67	0	950
建築・土木・測量技術者	1	2	2	5	0.40	920	1,210
情報処理・通信技術者	0	1	0	9	0.11	0	0
医師、薬剤師等	4	10	0	5	2.00	2,333	0
看護師、保健師等	36	87	20	118	0.74	1,480	1,228
医療技術者、栄養士等	17	46	6	24	1.92	1,326	1,087
保育士、福祉相談員等	11	58	12	74	0.78	1,079	952
事務的職業	70	140	71	542	0.26	974	956
一般事務員	51	103	61	485	0.21	965	956
会計・経理事務員	13	20	5	17	1.18	1,027	940
営業・販売事務員	0	2	2	6	0.33	0	960
販売の職業	441	578	22	167	3.46	927	937
販売店員、訪問販売員	440	563	21	156	3.61	927	934
保険外交員、サービス外交員	1	7	1	3	2.33	1,000	1,000
営業員	0	8	0	8	1.00	0	0
サービスの職業	266	700	60	332	2.11	995	941
ホームヘルパー、ケアワーカー	88	205	14	86	2.38	1,012	947
看護助手、歯科助手等	12	30	5	19	1.58	952	952
調理人、調理見習	65	166	19	97	1.71	975	924
給仕、接客サービス員	70	204	10	67	3.04	1,004	948
マンション、駐車場等管理人	4	12	4	14	0.86	1,036	935
保安の職業	3	33	1	13	2.54	920	920
警備員	3	33	1	13	2.54	920	920
農林漁業の職業	5	9	5	14	0.64	1,050	1,008
生産工程の職業	10	74	16	104	0.71	943	928
生産機械制御・監視員	0	0	0	3	0.00	0	0
金属加工、溶接・溶断工	0	0	1	4	0.00	0	920
その他の製造加工作業員	10	64	14	85	0.75	943	929
機械組立工	0	1	0	1	1.00	0	0
整備工・修理工	0	9	0	8	1.13	0	0
製品検査工	0	0	1	1	0.00	0	920
塗装、CADオペレーター	0	0	0	2	0.00	0	0
輸送、機械運転の職業	5	41	14	55	0.75	927	929
自動車運転手	3	36	10	39	0.92	930	932
ボイラー・建設機械運転工	2	5	4	16	0.31	923	920
建設・採掘の職業	0	0	2	13	0.00	0	1,075
型枠大工、とび工	0	0	0	0	0.00	0	0
大工・左官	0	0	1	3	0.00	0	1,200
電気工事、電気配線工	0	0	1	4	0.00	0	950
建設・土木作業員	0	0	0	6	0.00	0	0
運搬・清掃・包装の職業	174	436	67	483	0.90	955	927
運搬、配達、倉庫作業員	40	66	2	23	2.87	977	920
清掃作業員	110	266	37	176	1.51	950	924
包装作業員	5	21	2	16	1.31	950	920
選別作業員、軽作業員	19	83	26	268	0.31	958	932

注) 1.新規学校卒業者を除く常用的パート雇用状況を表示。

2.職業分類については、「日本標準職業分類」を使用している。

3.分母である有効求職者数が0の場合は、求人倍率が計算できないため、求人数÷1として表示。

4.新規求人賃金は令和5年7月に函館のハローワークに申し込まれた新規求人の下限賃金の平均額を表示。

5.新規求職希望賃金は令和5年7月に函館のハローワークに申し込まれた新規求職の希望賃金の平均額を表示。

6.ハローワークインターネットサービスの機能拡充に伴い、令和3年9月以降の数値には、ハローワークに来所せず、オンライン上で求職登録した求職者数が含まれている。

【職業別】求人・求職バランスシート(パート含む常用)

ハローワーク函館
パート含む常用

〔令和5年7月内容〕

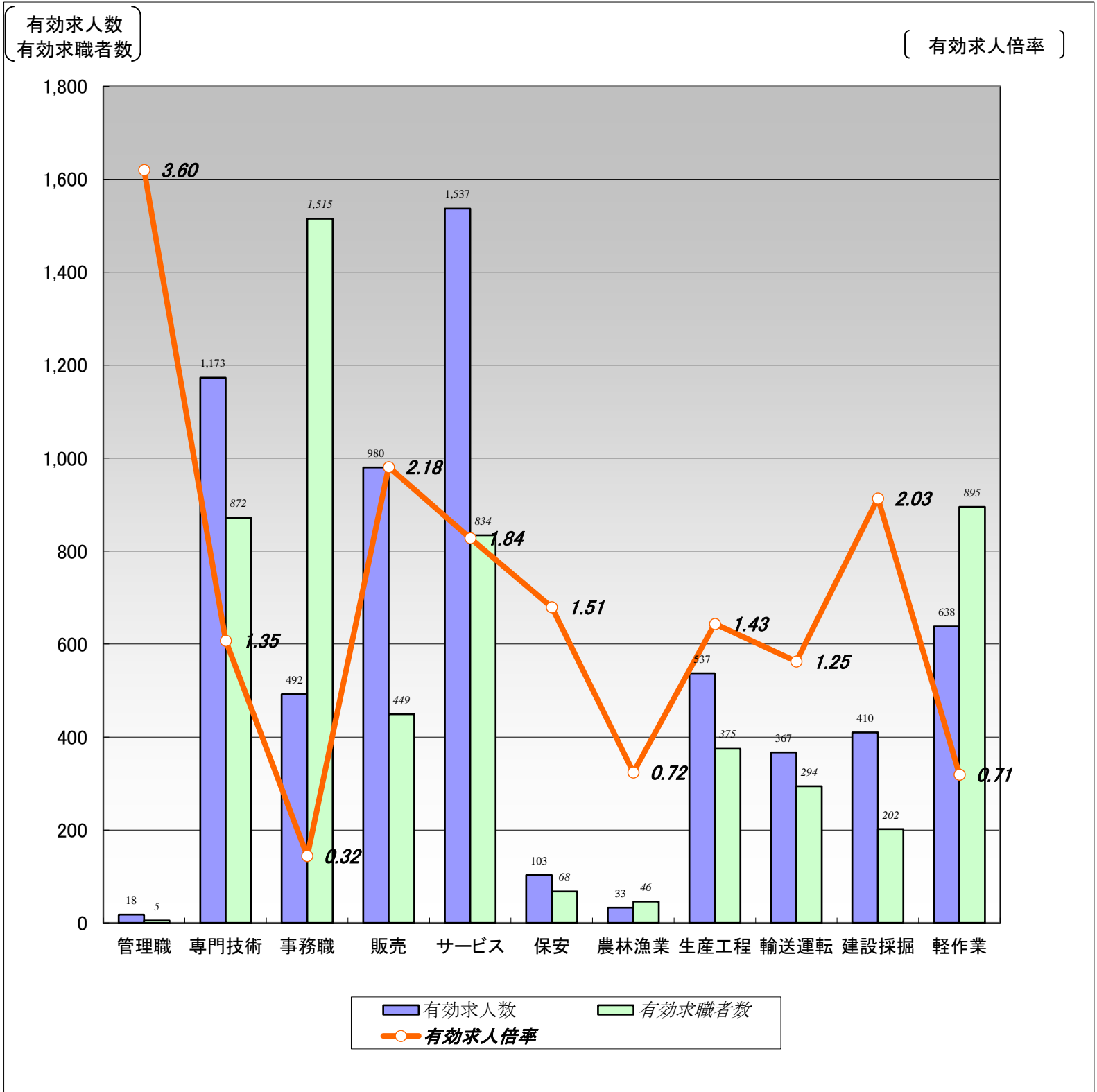

	職業計	管理職	専門技術	事務職	販売	サービス	保安	農林漁業	生産工程	輸送運転	建設採掘	軽作業
有効求人人数	6,288	18	1,173	492	980	1,537	103	33	537	367	410	638
有効求職者数	6,919	5	872	1,515	449	834	68	46	375	294	202	895
有効求人倍率	0.91	3.60	1.35	0.32	2.18	1.84	1.51	0.72	1.43	1.25	2.03	0.71

(注)1.新規学校卒業者を除くパート含む常用雇用状況を表示。

2.有効求人倍率は、有効求人人数÷有効求職者数で、求職者1人あたりの求人数を表す。

また、分母である有効求職者数が0の場合は、求人倍率が計算できないため、求人数÷1として表示。

3.ハローワークインターネットサービスの機能拡充に伴い、令和3年9月以降の数値には、ハローワークに来所せず、オンライン上で求職登録した求職者数が含まれている。

【職業別】求人・求職・賃金状況(パート含む常用)

ハローワーク函館

〔令和5年7月内容〕

(単位:人、倍、円)

	月間有効 求人倍率	月間有効 求人数	月間有効 求職者数	一般		パート	
				新規求人賃金	新規求職希望賃金	新規求人賃金	新規求職希望賃金
職業計	0.91	6,288	6,919	194,196	206,908	1,006	959
管理的職業	3.60	18	5	270,000	1,100,000	0	920
専門的・技術的職業	1.35	1,173	872	216,109	222,655	1,378	1,122
開発・製造技術者	0.94	30	32	238,300	175,000	0	950
建築・土木・測量技術者	5.58	173	31	249,062	254,000	920	1,210
情報処理・通信技術者	1.33	60	45	236,700	237,500	0	0
医師、薬剤師等	2.82	31	11	333,073	350,000	2,333	0
看護師、保健師等	1.08	334	310	203,718	234,889	1,480	1,228
医療技術者、栄養士等	1.82	189	104	208,341	206,154	1,326	1,087
保育士、福祉相談員等	1.22	285	234	192,460	199,200	1,079	952
事務的職業	0.32	492	1,515	170,148	178,516	974	956
一般事務員	0.26	361	1,374	166,515	175,690	965	956
会計・経理事務員	1.05	58	55	177,019	181,429	1,027	940
営業・販売事務員	1.21	29	24	173,979	200,000	0	960
販売の職業	2.18	980	449	203,370	198,529	927	937
販売店員、訪問販売員	2.38	832	349	205,135	188,636	927	934
保険外交員、サービス外交員	3.40	17	5	175,000	0	1,000	1,000
営業員	1.38	131	95	195,273	216,667	0	0
サービスの職業	1.84	1,537	834	183,306	190,989	995	941
ホームヘルパー、ケアワーカー	1.90	575	303	168,637	190,625	1,012	947
看護助手、歯科助手等	1.68	89	53	154,607	176,667	952	952
調理人、調理見習	1.69	319	189	201,960	197,059	975	924
給仕、接客サービス員	2.36	383	162	212,530	195,714	1,004	948
マンション、駐車場等管理人	0.47	17	36	150,100	225,000	1,036	935
保安の職業	1.51	103	68	159,473	182,857	920	920
警備員	1.51	103	68	159,473	182,857	920	920
農林漁業の職業	0.72	33	46	194,900	206,000	1,050	1,008
生産工程の職業	1.43	537	375	173,665	191,750	943	928
生産機械制御・監視員	0.08	1	12	166,000	215,000	0	0
金属加工、溶接・溶断工	1.33	48	36	176,493	232,500	0	920
その他の製造加工作業員	1.34	308	230	166,303	178,800	943	929
機械組立工	0.54	13	24	169,480	225,000	0	0
整備工・修理工	3.30	132	40	180,393	216,000	0	0
製品検査工	1.57	11	7	164,000	0	0	920
塗装、CADオペレーター	0.92	24	26	194,390	155,000	0	0
輸送、機械運転の職業	1.25	367	294	194,998	212,128	927	929
自動車運転手	1.55	279	180	192,052	212,121	930	932
ボイラー・建設機械運転工	0.79	75	95	208,627	205,556	923	920
建設・採掘の職業	2.03	410	202	204,845	322,121	0	1,075
型枠大工、とび工	10.10	101	10	200,996	150,000	0	0
大工・左官	1.45	61	42	207,908	227,500	0	1,200
電気工事、電気配線工	1.91	65	34	227,260	220,000	0	950
建設・土木作業員	1.58	183	116	195,844	368,261	0	0
運搬・清掃・包装の職業	0.71	638	895	180,196	187,705	955	927
運搬、配達、倉庫作業員	1.09	146	134	197,599	205,000	977	920
清掃作業員	1.35	321	237	158,306	145,714	950	924
包装作業員	1.40	35	25	149,637	163,333	950	920
選別作業員、軽作業員	0.27	136	499	189,908	188,387	958	932

注) 1.新規学校卒業者を除くパート含む常用雇用状況を表示。

2.職業分類については、「日本標準職業分類」を使用している。

3.分母である有効求職者数が0の場合は、求人倍率が計算できないため、求人数÷1として表示。

4.新規求人賃金は令和5年7月に函館のハローワークに申し込まれた新規求人の下限賃金の平均額を表示。

5.新規求職希望賃金は令和5年7月に函館のハローワークに申し込まれた新規求職の希望賃金の平均額を表示。

6.ハローワークインターネットサービスの機能拡充に伴い、令和3年9月以降の数値には、ハローワークに来所せず、オンライン上で求職登録した求職者数が含まれている。

【雇用形態別・産業別】有効求人数・新規求人数・充足状況

[令和5年7月内容]

ハローワーク函館

【雇用形態別】

(単位:人、%)

		有効求人数	新規求人数	充足数	充足率
常用(パート含む)計		6,288	2,657	334	12.6
①	正社員求人	3,132	1,246	152	12.2
②	パート求人	2,245	1,053	129	12.3
③	契約社員等正社員以外の求人	896	353	53	15.0
④	派遣求人	15	5	0	0.0
構成比	①正社員求人	49.8	46.9		
	②パート求人	35.7	39.6		
	③契約社員等正社員以外の求人	14.2	13.3		
	④派遣求人	0.2	0.2		

【新規求人数(パート含む常用)の雇用形態別構成比】

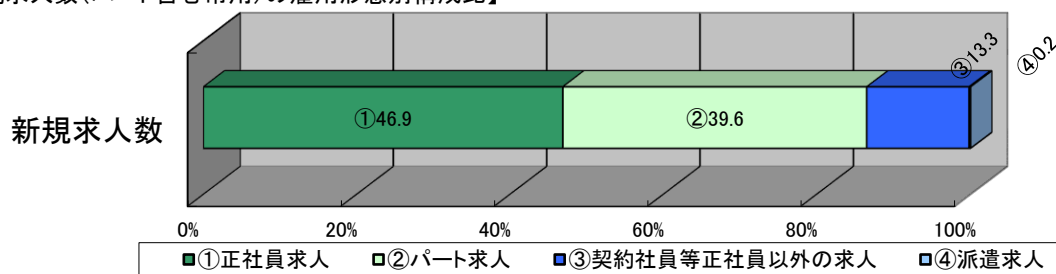

(注)1.新規学校卒業者を除くパート含む常用の雇用状況を表示。

2.③契約社員等正社員以外の求人とは、契約社員、準社員、嘱託等のパートを除く正社員・正職員でないものを計上。

【産業別】

(単位:人、%)

		有効求人数	新規求人数	充足数	充足率
産業計		6,288	2,657	334	12.6
A、B	農、林、漁業	34	12	0	0.0
C	鉱業、砕石業、砂利採取業	2	0	0	-
D	建設業	728	231	23	10.0
E	製造業	552	214	35	16.4
	食料品製造業	377	152	26	17.1
	木材・木製品(家具を除く)製造業	26	6	5	83.3
	はん用機械器具製造業	5	1	1	100.0
	電子部品・デバイス・電子回路、情報通信機械器具製造業	20	14	0	0.0
	輸送用機械器具製造業	49	12	0	0.0
	その他の製造業	75	29	3	10.3
F	電気・ガス・熱供給・水道業	3	1	0	0.0
G	情報通信業	102	44	1	2.3
H	運輸業、郵便業	302	108	20	18.5
I	卸売業、小売業	888	504	34	6.7
J	金融業、保険業	15	5	0	0.0
K	不動産業、物品賃貸業	75	36	5	13.9
L	学術研究、専門・技術サービス業	62	27	11	40.7
M	宿泊業、飲食サービス業	862	475	30	6.3
N	生活関連サービス業、娯楽業	199	40	12	30.0
O	教育、学習支援業	36	17	3	17.6
P	医療、福祉	1,749	660	120	18.2
Q	複合サービス事業	37	13	4	30.8
R	サービス業(他に分類されないもの)	535	203	25	12.3
S、T	公務・その他	107	67	11	16.4

(注)1.新規学校卒業者を除きパート含む常用の雇用状況を表示。