

【職業別】求人・求職バランスシート(パート除く常用)

ハローワーク留萌
パート除く常用

[令和5年7月内容]

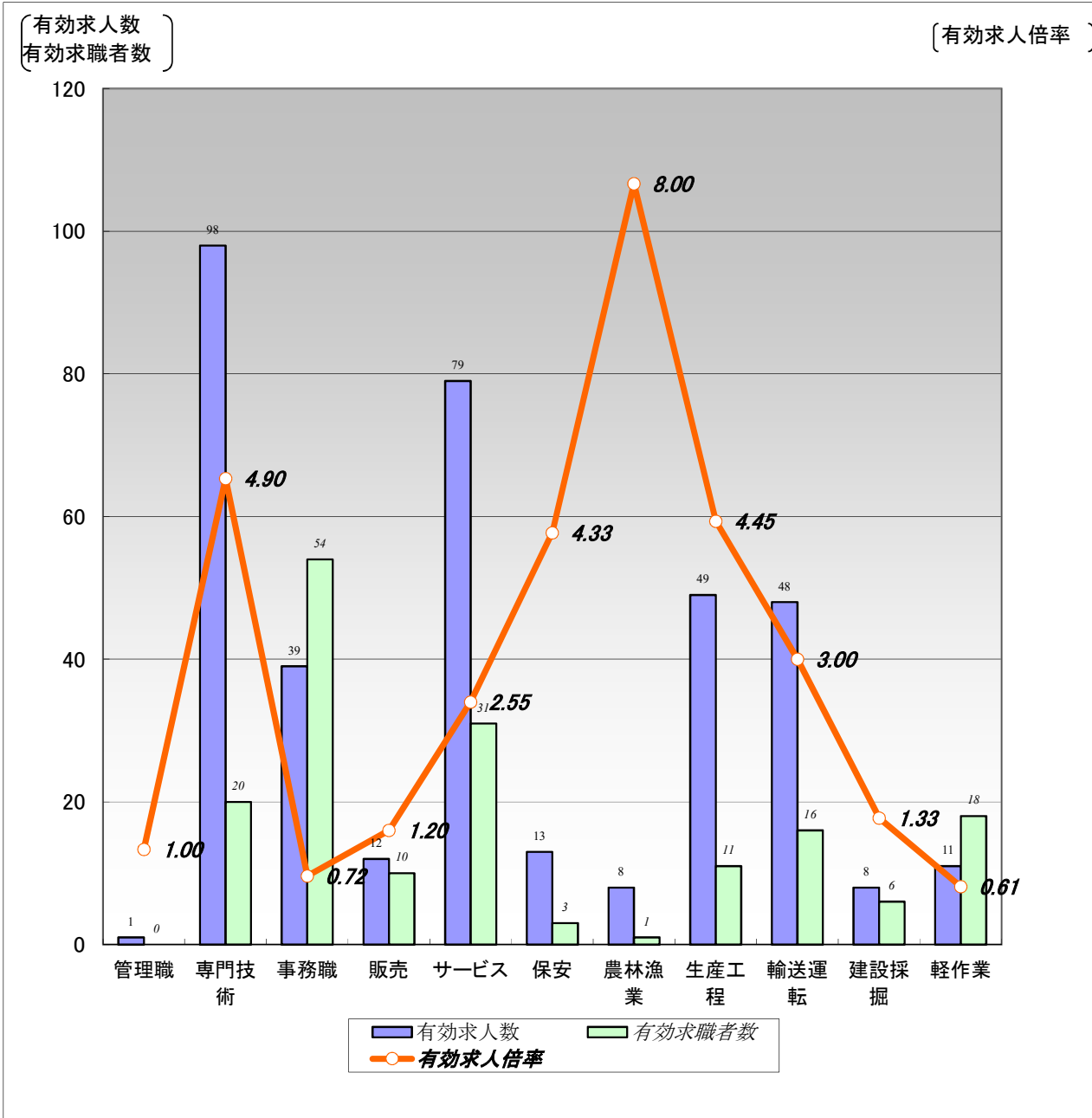

	職業計	管理職	専門技術	事務職	販売	サービス	保安	農林漁業	生産工程	輸送運転	建設採掘	軽作業
有効求人人数	366	1	98	39	12	79	13	8	49	48	8	11
有効求職者数	194	0	20	54	10	31	3	1	11	16	6	18
有効求人倍率	1.89	1.00	4.90	0.72	1.20	2.55	4.33	8.00	4.45	3.00	1.33	0.61

(注)1.パート、新規学校卒業者を除く常用雇用状況を表示。

2.有効求人倍率は、有効求人人数÷有効求職者数で、求職者1人あたりの求人数を表す。

また、分母である有効求職者数が0の場合は、求人倍率が計算できないため、求人数÷1として表示。

3.ハローワークインターネットサービスの機能拡充に伴い、令和3年9月以降の数値には、ハローワークに来所せず、オンライン上で求職登録した求職者数が含まれている。

【職業別】求人・求職・賃金状況(パート除く常用)

ハローワーク留萌

(単位:人、倍、円)

[令和5年7月内容]

	新規求人数	月間 有効求人数	新規求職 申込件数	月間 有効求職者数	有効求人倍率	新規求人賃金	新規求職 希望賃金
職業計	132	366	42	194	1.89	199,489	179,487
管理的職業	0	1	0	0	1.00	0	0
専門的・技術的職業	40	98	4	20	4.90	212,331	226,667
開発・製造技術者	5	7	0	2	3.50	246,667	0
建築・土木・測量技術者	11	32	0	1	32.00	206,022	0
情報処理・通信技術者	0	0	0	2	0.00	0	0
医師、薬剤師等	2	2	0	0	2.00	221,500	0
看護師、保健師等	13	27	2	6	4.50	205,800	240,000
医療技術者、栄養士等	4	10	0	1	10.00	241,500	0
保育士、福祉相談員等	5	20	2	6	3.33	187,840	200,000
事務的職業	12	39	9	54	0.72	165,446	166,667
一般事務員	11	33	9	52	0.63	166,691	166,667
会計・経理事務員	1	4	0	1	4.00	153,000	0
営業・販売事務員	0	0	0	0	0.00	0	0
販売の職業	7	12	2	10	1.20	225,000	165,000
販売店員、訪問販売員	2	4	2	8	0.50	200,000	165,000
保険外交員、サービス外交員	0	0	0	0	0.00	0	0
営業員	5	8	0	2	4.00	237,500	0
サービスの職業	25	79	5	31	2.55	164,350	142,000
ホームヘルパー、ケアワーカー	11	50	2	11	4.55	158,560	155,000
看護助手、歯科助手等	4	5	0	2	2.50	155,000	0
調理人、調理見習	5	8	1	9	0.89	175,290	80,000
給仕、接客サービス員	5	12	1	5	2.40	162,000	170,000
マンション、駐車場等管理人	0	1	1	2	0.50	0	150,000
保安の職業	1	13	2	3	4.33	177,000	185,000
警備員	1	13	2	3	4.33	177,000	185,000
農林漁業の職業	4	8	0	1	8.00	248,650	0
生産工程の職業	15	49	4	11	4.45	190,297	185,000
生産機械制御・監視員	0	0	0	0	0.00	0	0
金属加工、溶接・溶断工	0	9	0	2	4.50	0	0
その他の製造加工作業員	10	29	3	7	4.14	181,075	180,000
機械組立工	0	1	0	0	1.00	0	0
整備工・修理工	5	6	1	2	3.00	205,667	200,000
製品検査工	0	0	0	0	0.00	0	0
塗装、CADオペレーター	0	4	0	0	4.00	0	0
輸送、機械運転の職業	21	48	3	16	3.00	219,253	203,333
自動車運転手	12	31	3	10	3.10	220,410	203,333
ボイラー・建設機械運転工	7	15	0	6	2.50	226,880	0
建設・採掘の職業	4	8	3	6	1.33	186,667	226,667
型枠大工、とび工	0	1	1	1	1.00	0	180,000
大工・左官	0	3	2	2	1.50	0	250,000
電気工事、電気配線工	2	2	0	1	2.00	175,000	0
建設・土木作業員	2	2	0	2	1.00	210,000	0
運搬・清掃・包装の職業	3	11	2	18	0.61	166,112	190,000
運搬、配達、倉庫作業員	0	5	1	5	1.00	0	230,000
清掃作業員	3	5	0	2	2.50	166,112	0
包装作業員	0	0	0	0	0.00	0	0
選別作業員、軽作業員	0	1	1	11	0.09	0	150,000

注) 1.パート、新規学校卒業者を除く常用雇用状況を表示。

2.職業分類については、「日本標準職業分類」を使用している。

3.分母である有効求職者数が0の場合は、求人倍率が計算できないため、求人数÷1として表示。

4.新規求人賃金は令和5年7月に留萌のハローワークに申し込まれた新規求人の下限賃金の平均額を表示。

5.新規求職希望賃金は令和5年7月に留萌のハローワークに申し込まれた新規求職の希望賃金の平均額を表示。

6.ハローワークインターネットサービスの機能拡充に伴い、令和3年9月以降の数値には、ハローワークに来所せず、オンライン上で求職登録した求職者数が含まれている。

【職業別】求人・求職バランスシート(常用パート)

ハローワーク留萌
常用パート

[令和5年7月内容]

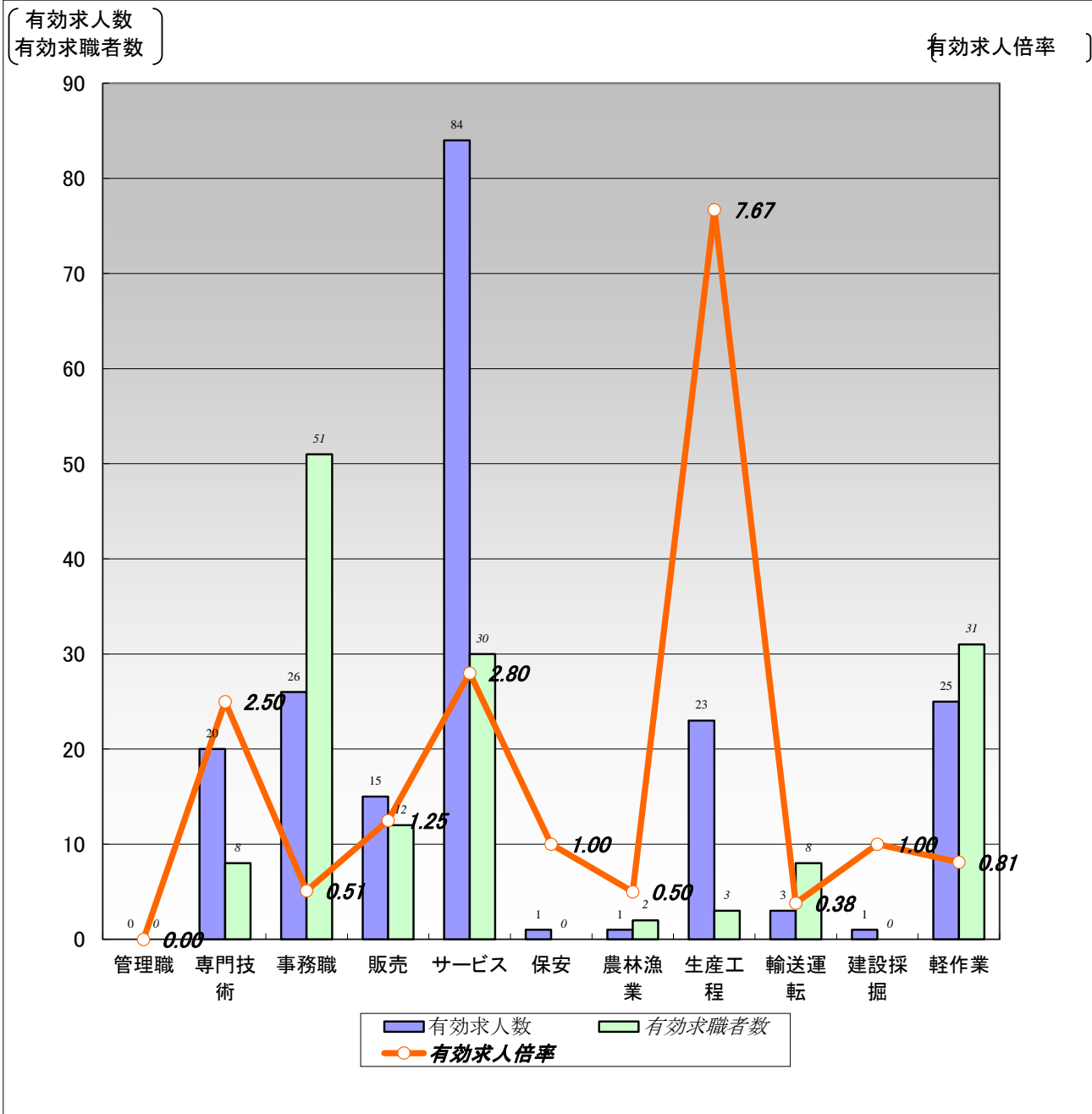

	職業計	管理職	専門技術	事務職	販売	サービス	保安	農林漁業	生産工程	輸送運転	建設採掘	軽作業
有効求人人数	199	0	20	26	15	84	1	1	23	3	1	25
有効求職者数	164	0	8	51	12	30	0	2	3	8	0	31
有効求人倍率	1.21	0.00	2.50	0.51	1.25	2.80	1.00	0.50	7.67	0.38	1.00	0.81

(注)1.新規学校卒業者を除く常用的パート雇用状況を表示。

2.有効求人倍率は、有効求人人数÷有効求職者数で、求職者1人あたりの求人数を表す。

また、分母である有効求職者数が0の場合は、求人倍率が計算できないため、求人数÷1として表示。

3.ハローワークインターネットサービスの機能拡充に伴い、令和3年9月以降の数値には、ハローワークに来所せず、オンライン上で求職登録した求職者数が含まれている。

【職業別】求人・求職・賃金状況(常用パート)

ハローワーク留萌

(単位:人、倍、円)

[令和5年7月内容]

	新規求人数	月間 有効求人数	新規求職 申込件数	月間 有効求職者数	有効求人倍率	新規求人賃金	新規求職 希望賃金
職業計	68	199	22	164	1.21	1,032	940
管理的職業	0	0	0	0	0.00	0	0
専門的・技術的職業	7	20	0	8	2.50	1,374	0
開発・製造技術者	0	0	0	0	0.00	0	0
建築・土木・測量技術者	0	0	0	0	0.00	0	0
情報処理・通信技術者	0	0	0	0	0.00	0	0
医師、薬剤師等	1	1	0	0	1.00	2,200	0
看護師、保健師等	6	17	0	3	5.67	1,168	0
医療技術者、栄養士等	0	1	0	0	1.00	0	0
保育士、福祉相談員等	0	1	0	5	0.20	0	0
事務的職業	12	26	10	51	0.51	984	937
一般事務員	12	22	9	45	0.49	984	929
会計・経理事務員	0	3	0	2	1.50	0	0
営業・販売事務員	0	0	1	1	0.00	0	1,000
販売の職業	5	15	1	12	1.25	983	920
販売店員、訪問販売員	5	15	1	12	1.25	983	920
保険外交員、サービス外交員	0	0	0	0	0.00	0	0
営業員	0	0	0	0	0.00	0	0
サービスの職業	25	84	4	30	2.80	994	920
ホームヘルパー、ケアワーカー	6	35	0	11	3.18	1,025	0
看護助手、歯科助手等	7	14	0	0	14.00	1,002	0
調理人、調理見習	7	21	3	9	2.33	973	920
給仕、接客サービス員	2	4	0	5	0.80	960	0
マンション、駐車場等管理人	0	2	0	0	2.00	0	0
保安の職業	1	1	0	0	1.00	920	0
警備員	1	1	0	0	1.00	920	0
農林漁業の職業	0	1	0	2	0.50	0	0
生産工程の職業	1	23	0	3	7.67	920	0
生産機械制御・監視員	0	0	0	0	0.00	0	0
金属加工、溶接・溶断工	0	0	0	0	0.00	0	0
その他の製造加工作業員	1	23	0	3	7.67	920	0
機械組立工	0	0	0	0	0.00	0	0
整備工・修理工	0	0	0	0	0.00	0	0
製品検査工	0	0	0	0	0.00	0	0
塗装、CADオペレーター	0	0	0	0	0.00	0	0
輸送、機械運転の職業	2	3	3	8	0.38	960	973
自動車運転手	2	3	2	6	0.50	960	960
ボイラー・建設機械運転工	0	0	1	2	0.00	0	1,000
建設・採掘の職業	1	1	0	0	1.00	1,250	0
型枠大工、とび工	0	0	0	0	0.00	0	0
大工・左官	0	0	0	0	0.00	0	0
電気工事、電気配線工	0	0	0	0	0.00	0	0
建設・土木作業員	1	1	0	0	1.00	1,250	0
運搬・清掃・包装の職業	14	25	4	31	0.81	1,026	947
運搬、配達、倉庫作業員	0	0	0	3	0.00	0	0
清掃作業員	11	21	3	14	1.50	1,001	920
包装作業員	0	0	0	0	0.00	0	0
選別作業員、軽作業員	3	4	1	14	0.29	1,116	1,000

注) 1.新規学校卒業者を除く常用的パート雇用状況を表示。

2.職業分類については、「日本標準職業分類」を使用している。

3.分母である有効求職者数が0の場合は、求人倍率が計算できないため、求人数÷1として表示。

4.新規求人賃金は令和5年7月に留萌のハローワークに申し込まれた新規求人の下限賃金の平均額を表示。

5.新規求職希望賃金は令和5年7月に留萌のハローワークに申し込まれた新規求職の希望賃金の平均額を表示。

6.ハローワークインターネットサービスの機能拡充に伴い、令和3年9月以降の数値には、ハローワークに来所せず、オンライン上で求職登録した求職者数が含まれている。

【職業別】求人・求職バランスシート(パート含む常用)

ハローワーク留萌
パート含む常用

[令和5年7月内容]

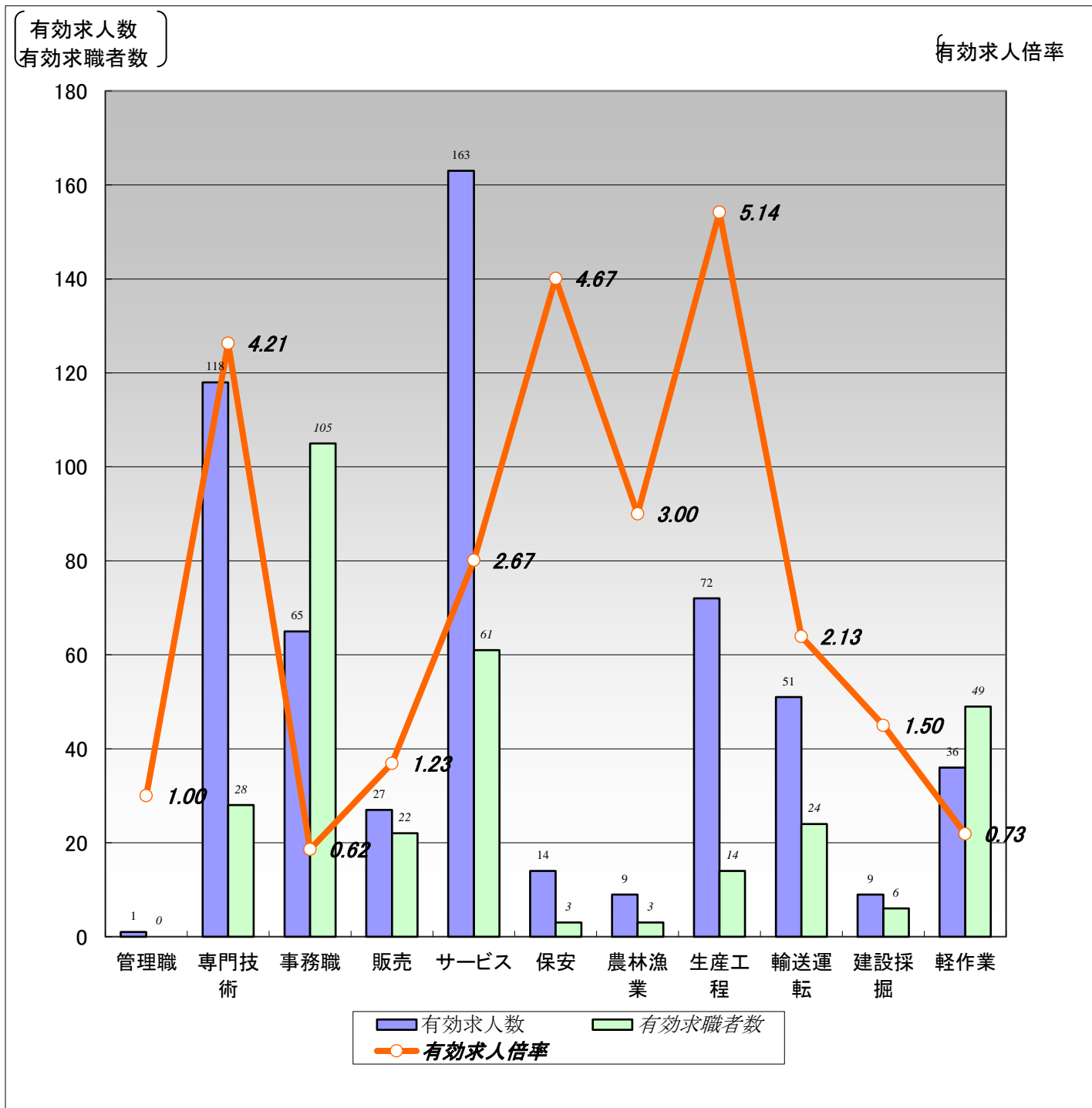

	職業計	管理職	専門技術	事務職	販売	サービス	保安	農林漁業	生産工程	輸送運転	建設採掘	軽作業
有効求人人数	565	1	118	65	27	163	14	9	72	51	9	36
有効求職者数	358	0	28	105	22	61	3	3	14	24	6	49
有効求人倍率	1.58	1.00	4.21	0.62	1.23	2.67	4.67	3.00	5.14	2.13	1.50	0.73

(注)1.新規学校卒業者を除くパート含む常用雇用状況を表示。

2.有効求人倍率は、有効求人人数÷有効求職者数で、求職者1人あたりの求人数を表す。

また、分母である有効求職者数が0の場合は、求人倍率が計算できないため、求人数÷1として表示。

3.ハローワークインターネットサービスの機能拡充に伴い、令和3年9月以降の数値には、ハローワークに来所せず、オンライン上で求職登録した求職者数が含まれている。

【職業別】求人・求職・賃金状況(パート含む常用)

ハローワーク留萌

(単位:人、倍、円)

[令和5年7月内容]

	月間有効 求人倍率	月間有効 求人数	月間有効 求職者数	一般		パート	
				新規求人賃金	新規求職希望賃金	新規求人賃金	新規求職希望賃金
職業計	1.58	565	358	199,489	179,487	1,032	940
管理的職業	1.00	1	0	0	0	0	0
専門的・技術的職業	4.21	118	28	212,331	226,667	1,374	0
開発・製造技術者	3.50	7	2	246,667	0	0	0
建築・土木・測量技術者	32.00	32	1	206,022	0	0	0
情報処理・通信技術者	0.00	0	2	0	0	0	0
医師、薬剤師等	3.00	3	0	221,500	0	2,200	0
看護師、保健師等	4.89	44	9	205,800	240,000	1,168	0
医療技術者、栄養士等	11.00	11	1	241,500	0	0	0
保育士、福祉相談員等	1.91	21	11	187,840	200,000	0	0
事務的職業	0.62	65	105	165,446	166,667	984	937
一般事務員	0.57	55	97	166,691	166,667	984	929
会計・経理事務員	2.33	7	3	153,000	0	0	0
営業・販売事務員	0.00	0	1	0	0	0	1,000
販売の職業	1.23	27	22	225,000	165,000	983	920
販売店員、訪問販売員	0.95	19	20	200,000	165,000	983	920
保険外交員、サービス外交員	0.00	0	0	0	0	0	0
営業員	4.00	8	2	237,500	0	0	0
サービスの職業	2.67	163	61	164,350	142,000	994	920
ホームヘルパー、ケアワーカー	3.86	85	22	158,560	155,000	1,025	0
看護助手、歯科助手等	9.50	19	2	155,000	0	1,002	0
調理人、調理見習	1.61	29	18	175,290	80,000	973	920
給仕、接客サービス員	1.60	16	10	162,000	170,000	960	0
マンション、駐車場等管理人	1.50	3	2	0	150,000	0	0
保安の職業	4.67	14	3	177,000	185,000	920	0
警備員	4.67	14	3	177,000	185,000	920	0
農林漁業の職業	3.00	9	3	248,650	0	0	0
生産工程の職業	5.14	72	14	190,297	185,000	920	0
生産機械制御・監視員	0.00	0	0	0	0	0	0
金属加工、溶接・溶断工	4.50	9	2	0	0	0	0
その他の製造加工作業員	5.20	52	10	181,075	180,000	920	0
機械組立工	1.00	1	0	0	0	0	0
整備工・修理工	3.00	6	2	205,667	200,000	0	0
製品検査工	0.00	0	0	0	0	0	0
塗装、CADオペレーター	4.00	4	0	0	0	0	0
輸送、機械運転の職業	2.13	51	24	219,253	203,333	960	973
自動車運転手	2.13	34	16	220,410	203,333	960	960
ボイラー・建設機械運転工	1.88	15	8	226,880	0	0	1,000
建設・採掘の職業	1.50	9	6	186,667	226,667	1,250	0
型枠大工、とび工	1.00	1	1	0	180,000	0	0
大工・左官	1.50	3	2	0	250,000	0	0
電気工事、電気配線工	2.00	2	1	175,000	0	0	0
建設・土木作業員	1.50	3	2	210,000	0	1,250	0
運搬・清掃・包装の職業	0.73	36	49	166,112	190,000	1,026	947
運搬、配達、倉庫作業員	0.63	5	8	0	230,000	0	0
清掃作業員	1.63	26	16	166,112	0	1,001	920
包装作業員	0.00	0	0	0	0	0	0
選別作業員、軽作業員	0.20	5	25	0	150,000	1,116	1,000

注) 1.新規学校卒業者を除くパート含む常用雇用状況を表示。

2.職業分類については、「日本標準職業分類」を使用している。

3.分母である有効求職者数が0の場合は、求人倍率が計算できないため、求人数÷1として表示。

4.新規求人賃金は令和5年7月に留萌のハローワークに申し込まれた新規求人の下限賃金の平均額を表示。

5.新規求職希望賃金は令和5年7月に留萌のハローワークに申し込まれた新規求職の希望賃金の平均額を表示。

6.ハローワークインターネットサービスの機能拡充に伴い、令和3年9月以降の数値には、ハローワークに来所せず、オンライン上で求職登録した求職者数が含まれている。

【雇用形態別・産業別】有効求人数・新規求人数・充足状況

[令和5年7月内容]

ハローワーク留萌

【雇用形態別】

(単位:人、%)

		有効求人数	新規求人数	充足数	充足率
常用(パート含む)計		565	200	20	10.0
①正社員求人		271	109	8	7.3
②パート求人		199	68	8	11.8
③契約社員等正社員以外の求人		95	23	4	17.4
④派遣求人		0	0	0	-
構成比	①正社員求人	48.0	54.5		
	②パート求人	35.2	34.0		
	③契約社員等正社員以外の求人	16.8	11.5		
	④派遣求人	0.0	0.0		

【新規求人数(パート含む常用)の雇用形態別構成比】

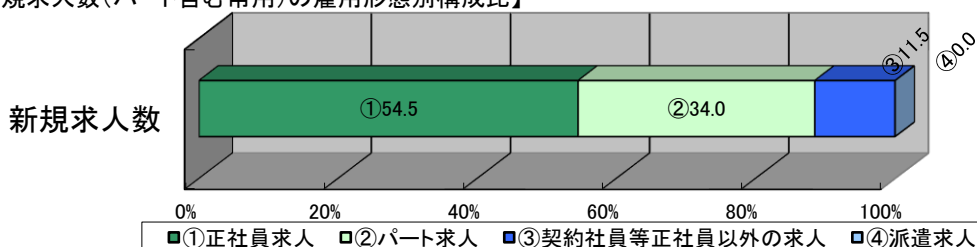

(注)1.新規学校卒業者を除くパート含む常用の雇用状況を表示。

2.③契約社員等正社員以外の求人とは、契約社員、準社員、嘱託等のパートを除く正社員・正職員でないものを計上。

【産業別】

(単位:人、%)

	有効求人数	新規求人数	充足数	充足率
産業計	565	200	20	10.0
A、B 農、林、漁業	8	4	0	0.0
C 鉱業、砕石業、砂利採取業	0	0	0	-
D 建設業	42	16	1	6.3
E 製造業	74	21	2	9.5
食料品、飲料・たばこ・飼料製造業	58	10	1	10.0
プラスチック製品、窯業・土石製品製造業	11	11	0	0.0
金属製品製造業	0	0	0	-
はん用機械器具、電気機械器具製造業	0	0	0	-
輸送用機械器具製造業	0	0	0	-
その他の製造業	5	0	1	-
F 電気・ガス・熱供給・水道業	2	0	0	-
G 情報通信業	0	0	0	-
H 運輸業、郵便業	37	17	1	5.9
I 卸売業、小売業	31	16	3	18.8
J 金融業、保険業	7	0	1	-
K 不動産業、物品賃貸業	0	0	0	-
L 学術研究、専門・技術サービス業	5	0	1	-
M 宿泊業、飲食サービス業	32	14	1	7.1
N 生活関連サービス業、娯楽業	13	3	0	0.0
O 教育、学習支援業	1	0	0	-
P 医療、福祉	202	69	4	5.8
Q 複合サービス事業	17	0	0	-
R サービス業(他に分類されないもの)	58	19	3	15.8
S、T 公務・その他	36	21	3	14.3

(注)1.新規学校卒業者を除きパート含む常用の雇用状況を表示。