

【職業別】求人・求職バランスシート(パート除く常用)

ハローワーク留萌
パート除く常用

[令和5年4月内容]

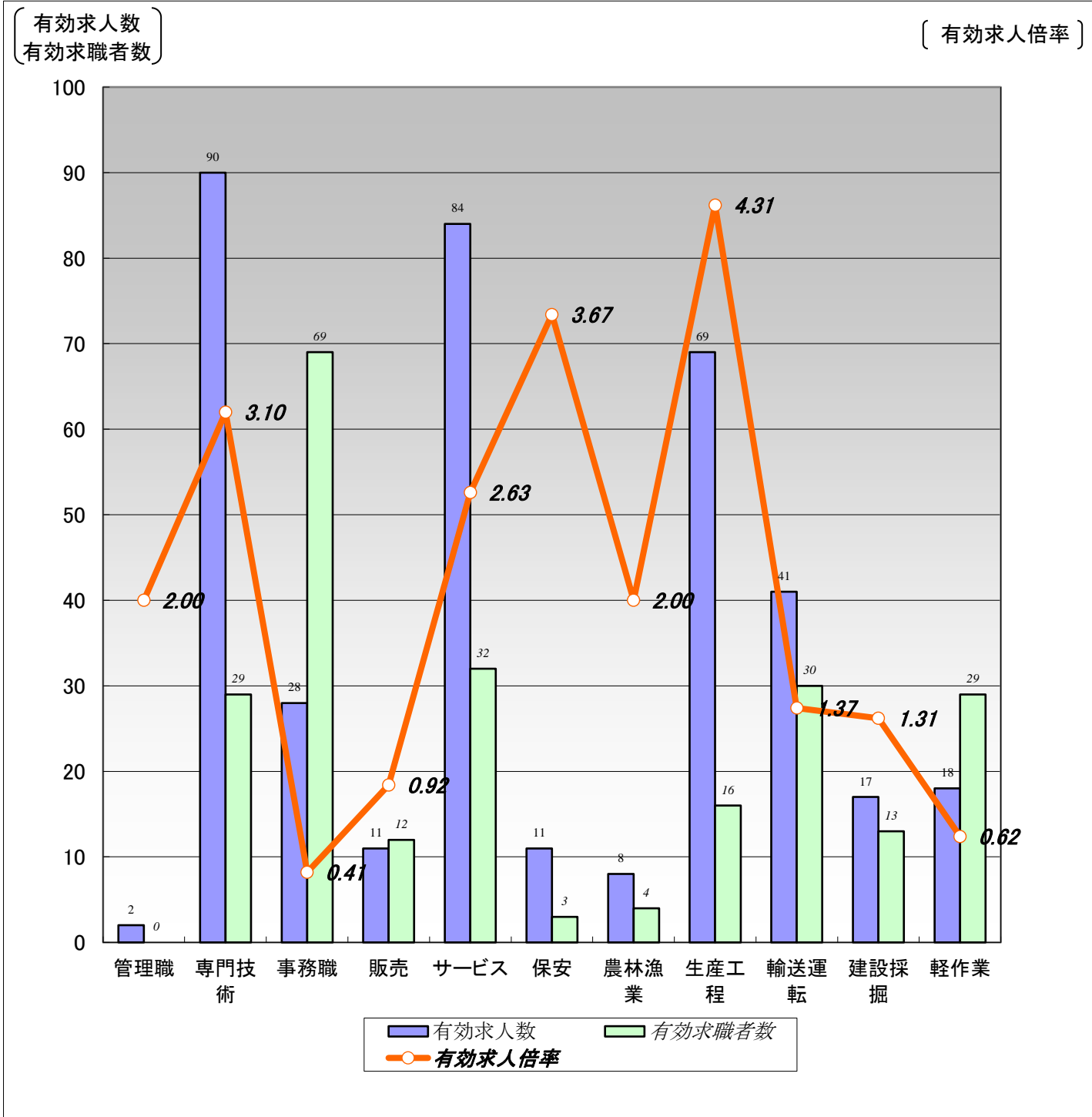

	職業計	管理職	専門技術	事務職	販売	サービス	保安	農林漁業	生産工程	輸送運転	建設採掘	軽作業
有効求人数	379	2	90	28	11	84	11	8	69	41	17	18
有効求職者数	260	0	29	69	12	32	3	4	16	30	13	29
有効求人倍率	1.46	2.00	3.10	0.41	0.92	2.63	3.67	2.00	4.31	1.37	1.31	0.62

(注)1.パート、新規学校卒業者を除く常用雇用状況を表示。

2.有効求人倍率は、有効求人数÷有効求職者数で、求職者1人あたりの求人数を表す。

また、分母である有効求職者数が0の場合は、求人倍率が計算できないため、求人数÷1として表示。

3.ハローワークインターネットサービスの機能拡充に伴い、令和3年9月以降の数値には、ハローワークに来所せず、オンライン上で求職登録した求職者数が含まれている。

【職業別】求人・求職・賃金状況(パート除く常用)

ハローワーク留萌

(単位:人、倍、円)

[令和5年4月内容]

	新規求人数	月間 有効求人数	新規求職 申込件数	月間 有効求職者数	有効求人倍率	新規求人賃金	新規求職 希望賃金
職業計	112	379	91	260	1.46	192,691	190,952
管理的職業	0	2	0	0	2.00	0	0
専門的・技術的職業	27	90	11	29	3.10	200,409	206,000
開発・製造技術者	0	1	1	1	1.00	0	200,000
建築・土木・測量技術者	10	31	4	5	6.20	203,700	237,500
情報処理・通信技術者	0	0	0	1	0.00	0	0
医師、薬剤師等	1	2	0	0	2.00	221,500	0
看護師、保健師等	12	32	4	10	3.20	197,267	200,000
医療技術者、栄養士等	2	8	0	3	2.67	195,250	0
保育士、福祉相談員等	2	16	2	5	3.20	196,000	155,000
事務的職業	9	28	24	69	0.41	158,223	176,667
一般事務員	8	22	21	64	0.34	158,876	176,842
会計・経理事務員	1	2	1	3	0.67	153,000	200,000
営業・販売事務員	0	0	0	0	0.00	0	0
販売の職業	4	11	3	12	0.92	232,500	170,000
販売店員、訪問販売員	1	5	2	8	0.63	200,000	155,000
保険外交員、サービス外交員	0	0	0	0	0.00	0	0
営業員	3	6	1	4	1.50	243,333	200,000
サービスの職業	31	84	10	32	2.63	162,448	165,000
ホームヘルパー、ケアワーカー	19	52	5	14	3.71	163,283	166,000
看護助手、歯科助手等	5	10	0	2	5.00	153,333	0
調理人、調理見習	2	7	1	7	1.00	170,724	160,000
給仕、接客サービス員	2	10	2	6	1.67	155,750	180,000
マンション、駐車場等管理人	0	1	0	0	1.00	0	0
保安の職業	1	11	2	3	3.67	177,000	180,000
警備員	1	11	2	3	3.67	177,000	180,000
農林漁業の職業	2	8	1	4	2.00	282,300	250,000
生産工程の職業	16	69	1	16	4.31	192,750	170,000
生産機械制御・監視員	1	1	0	0	1.00	209,000	0
金属加工、溶接・溶断工	0	8	0	1	8.00	0	0
その他の製造加工作業員	10	37	1	10	3.70	181,750	170,000
機械組立工	0	2	0	1	2.00	0	0
整備工・修理工	5	17	0	4	4.25	205,667	0
製品検査工	0	0	0	0	0.00	0	0
塗装、CADオペレーター	0	4	0	0	4.00	0	0
輸送・機械運転の職業	15	41	15	30	1.37	229,480	200,714
自動車運転手	10	24	11	21	1.14	223,492	196,000
ボイラー・建設機械運転工	4	15	4	8	1.88	249,267	212,500
建設・採掘の職業	2	17	5	13	1.31	210,000	220,000
型枠大工、とび工	0	1	0	1	1.00	0	0
大工・左官	0	8	0	2	4.00	0	0
電気工事、電気配線工	0	0	1	2	0.00	0	250,000
建設・土木作業員	2	8	4	8	1.00	210,000	212,500
運搬・清掃・包装の職業	5	18	7	29	0.62	182,717	170,000
運搬、配達、倉庫作業員	1	8	4	6	1.33	220,000	182,500
清掃作業員	3	8	2	6	1.33	179,862	140,000
包装作業員	0	0	0	0	0.00	0	0
選別作業員、軽作業員	1	2	1	17	0.12	154,000	150,000

注) 1.パート、新規学校卒業者を除く常用雇用状況を表示。

2.職業分類については、「日本標準職業分類」を使用している。

3.分母である有効求職者数が0の場合は、求人倍率が計算できないため、求人数÷1として表示。

4.新規求人賃金は令和5年4月に留萌のハローワークに申し込まれた新規求人の下限賃金の平均額を表示。

5.新規求職希望賃金は令和5年4月に留萌のハローワークに申し込まれた新規求職の希望賃金の平均額を表示。

6.ハローワークインターネットサービスの機能拡充に伴い、令和3年9月以降の数値には、ハローワークに来所せず、オンライン上で求職登録した求職者数が含まれている。

【職業別】求人・求職バランスシート(常用パート)

ハローワーク留萌
常用パート

[令和5年4月内容]

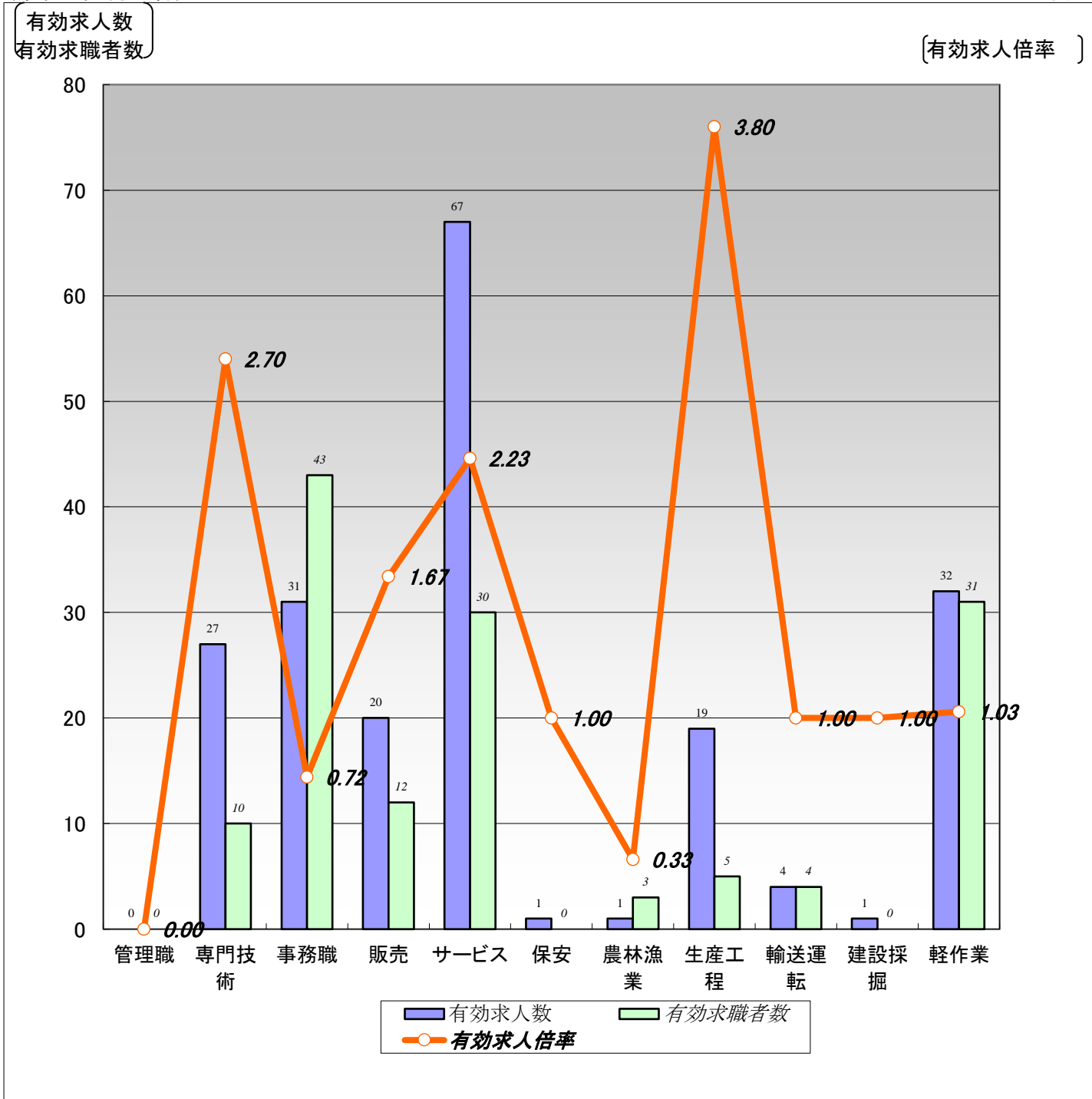

	職業計	管理職	専門技術	事務職	販売	サービス	保安	農林漁業	生産工程	輸送運転	建設採掘	軽作業
有効求人人数	203	0	27	31	20	67	1	1	19	4	1	32
有効求職者数	163	0	10	43	12	30	0	3	5	4	0	31
有効求人倍率	1.25	0.00	2.70	0.72	1.67	2.23	1.00	0.33	3.80	1.00	1.00	1.03

(注)1.新規学校卒業者を除く常用的パート雇用状況を表示。

2.有効求人倍率は、有効求人人数÷有効求職者数で、求職者1人あたりの求人数を表す。

また、分母である有効求職者数が0の場合は、求人倍率が計算できないため、求人数÷1として表示。

3.ハローワークインターネットサービスの機能拡充に伴い、令和3年9月以降の数値には、ハローワークに来所せず、オンライン上で求職登録した求職者数が含まれている。

【職業別】求人・求職・賃金状況(常用パート)

ハローワーク留萌

(単位:人、倍、円)

[令和5年4月内容]

	新規求人人数	月間 有効求人人数	新規求職 申込件数	月間 有効求職者数	有効求人倍率	新規求人賃金	新規求職 希望賃金
職業計	54	203	65	163	1.25	1,039	965
管理的職業	0	0	0	0	0.00	0	0
専門的・技術的職業	6	27	5	10	2.70	1,457	1,160
開発・製造技術者	0	0	0	0	0.00	0	0
建築・土木・測量技術者	0	0	0	0	0.00	0	0
情報処理・通信技術者	0	0	0	0	0.00	0	0
医師、薬剤師等	1	2	0	0	2.00	2,200	0
看護師、保健師等	4	15	1	5	3.00	1,329	1,500
医療技術者、栄養士等	1	2	0	0	2.00	1,100	0
保育士、福祉相談員等	0	3	3	3	1.00	0	933
事務的職業	8	31	21	43	0.72	925	944
一般事務員	8	27	20	40	0.68	925	941
会計・経理事務員	0	1	1	1	1.00	0	1,000
営業・販売事務員	0	0	0	0	0.00	0	0
販売の職業	5	20	4	12	1.67	990	940
販売店員、訪問販売員	5	20	4	12	1.67	990	940
保険外交員、サービス外交員	0	0	0	0	0.00	0	0
営業員	0	0	0	0	0.00	0	0
サービスの職業	19	67	10	30	2.23	969	939
ホームヘルパー、ケアワーカー	7	30	2	9	3.33	1,007	960
看護助手、歯科助手等	4	16	1	2	8.00	933	920
調理人、調理見習	6	12	1	7	1.71	938	950
給仕、接客サービス員	2	4	1	6	0.67	985	920
マンション、駐車場等管理人	0	0	2	2	0.00	0	920
保安の職業	0	1	0	0	1.00	0	0
警備員	0	1	0	0	1.00	0	0
農林漁業の職業	0	1	2	3	0.33	0	960
生産工程の職業	1	19	2	5	3.80	920	920
生産機械制御・監視員	0	0	0	0	0.00	0	0
金属加工、溶接・溶断工	0	0	0	0	0.00	0	0
その他の製造加工作業員	1	19	2	5	3.80	920	920
機械組立工	0	0	0	0	0.00	0	0
整備工・修理工	0	0	0	0	0.00	0	0
製品検査工	0	0	0	0	0.00	0	0
塗装、CADオペレーター	0	0	0	0	0.00	0	0
輸送、機械運転の職業	3	4	1	4	1.00	1,057	1,000
自動車運転手	3	4	1	3	1.33	1,057	1,000
ボイラー・建設機械運転工	0	0	0	1	0.00	0	0
建設・採掘の職業	1	1	0	0	1.00	1,250	0
型枠大工、とび工	0	0	0	0	0.00	0	0
大工・左官	0	0	0	0	0.00	0	0
電気工事、電気配線工	0	0	0	0	0.00	0	0
建設・土木作業員	1	1	0	0	1.00	1,250	0
運搬・清掃・包装の職業	11	32	8	31	1.03	999	944
運搬、配達、倉庫作業員	0	3	2	4	0.75	0	1,000
清掃作業員	11	22	4	9	2.44	999	943
包装作業員	0	0	0	0	0.00	0	0
選別作業員、軽作業員	0	7	2	18	0.39	0	920

注) 1.新規学校卒業者を除く常用的パート雇用状況を表示。

2.職業分類については、「日本標準職業分類」を使用している。

3.分母である有効求職者数が0の場合は、求人倍率が計算できないため、求人数÷1として表示。

4.新規求人賃金は令和5年4月に留萌のハローワークに申し込まれた新規求人の下限賃金の平均額を表示。

5.新規求職希望賃金は令和5年4月に留萌のハローワークに申し込まれた新規求職の希望賃金の平均額を表示。

6.ハローワークインターネットサービスの機能拡充に伴い、令和3年9月以降の数値には、ハローワークに来所せず、オンライン上で求職登録した求職者数が含まれている。

【職業別】求人・求職バランスシート(パート含む常用)

ハローワーク留萌
パート含む常用

[令和5年4月内容]

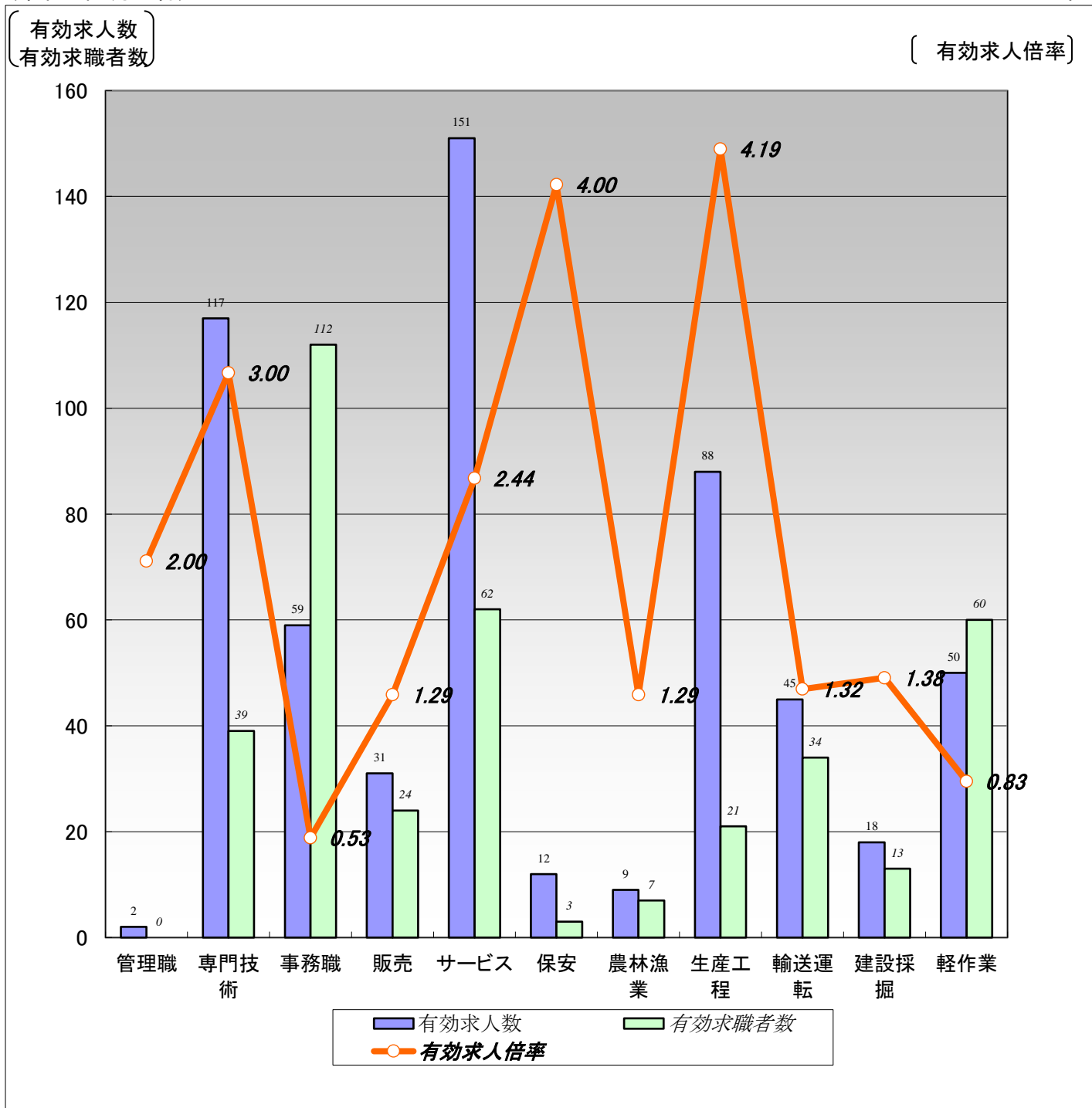

	職業計	管理職	専門技術	事務職	販売	サービス	保安	農林漁業	生産工程	輸送運転	建設採掘	軽作業
有効求人人数	582	2	117	59	31	151	12	9	88	45	18	50
有効求職者数	423	0	39	112	24	62	3	7	21	34	13	60
有効求人倍率	1.38	2.00	3.00	0.53	1.29	2.44	4.00	1.29	4.19	1.32	1.38	0.83

(注)1.新規学校卒業者を除くパート含む常用雇用状況を表示。

2.有効求人倍率は、有効求人人数÷有効求職者数で、求職者1人あたりの求人数を表す。

また、分母である有効求職者数が0の場合は、求人倍率が計算できないため、求人数÷1として表示。

3.ハローワークインターネットサービスの機能拡充に伴い、令和3年9月以降の数値には、ハローワークに来所せず、オンライン上で求職登録した求職者数が含まれている。

【職業別】求人・求職・賃金状況(パート含む常用)

ハローワーク留萌

(単位:人、倍、円)

[令和5年4月内容]

	月間有効 求人倍率	月間有効 求人数	月間有効 求職者数	一般		パート	
				新規求人賃金	新規求職希望賃金	新規求人賃金	新規求職希望賃金
職業計	1.38	582	423	192,691	190,952	1,039	965
管理的職業	2.00	2	0	0	0	0	0
専門的・技術的職業	3.00	117	39	200,409	206,000	1,457	1,160
開発・製造技術者	1.00	1	1	0	200,000	0	0
建築・土木・測量技術者	6.20	31	5	203,700	237,500	0	0
情報処理・通信技術者	0.00	0	1	0	0	0	0
医師、薬剤師等	4.00	4	0	221,500	0	2,200	0
看護師、保健師等	3.13	47	15	197,267	200,000	1,329	1,500
医療技術者、栄養士等	3.33	10	3	195,250	0	1,100	0
保育士、福祉相談員等	2.38	19	8	196,000	155,000	0	933
事務的職業	0.53	59	112	158,223	176,667	925	944
一般事務員	0.47	49	104	158,876	176,842	925	941
会計・経理事務員	0.75	3	4	153,000	200,000	0	1,000
営業・販売事務員	0.00	0	0	0	0	0	0
販売の職業	1.29	31	24	232,500	170,000	990	940
販売店員、訪問販売員	1.25	25	20	200,000	155,000	990	940
保険外交員、サービス外交員	0.00	0	0	0	0	0	0
営業員	1.50	6	4	243,333	200,000	0	0
サービスの職業	2.44	151	62	162,448	165,000	969	939
ホームヘルパー、ケアワーカー	3.57	82	23	163,283	166,000	1,007	960
看護助手、歯科助手等	6.50	26	4	153,333	0	933	920
調理人、調理見習	1.36	19	14	170,724	160,000	938	950
給仕、接客サービス員	1.17	14	12	155,750	180,000	985	920
マンション、駐車場等管理人	0.50	1	2	0	0	0	920
保安の職業	4.00	12	3	177,000	180,000	0	0
警備員	4.00	12	3	177,000	180,000	0	0
農林漁業の職業	1.29	9	7	282,300	250,000	0	960
生産工程の職業	4.19	88	21	192,750	170,000	920	920
生産機械制御・監視員	1.00	1	0	209,000	0	0	0
金属加工、溶接・溶断工	8.00	8	1	0	0	0	0
その他の製造加工作業員	3.73	56	15	181,750	170,000	920	920
機械組立工	2.00	2	1	0	0	0	0
整備工・修理工	4.25	17	4	205,667	0	0	0
製品検査工	0.00	0	0	0	0	0	0
塗装、CADオペレーター	4.00	4	0	0	0	0	0
輸送、機械運転の職業	1.32	45	34	229,480	200,714	1,057	1,000
自動車運転手	1.17	28	24	223,492	196,000	1,057	1,000
ボイラー・建設機械運転工	1.67	15	9	249,267	212,500	0	0
建設・採掘の職業	1.38	18	13	210,000	220,000	1,250	0
型枠大工、とび工	1.00	1	1	0	0	0	0
大工・左官	4.00	8	2	0	0	0	0
電気工事、電気配線工	0.00	0	2	0	250,000	0	0
建設・土木作業員	1.13	9	8	210,000	212,500	1,250	0
運搬・清掃・包装の職業	0.83	50	60	182,717	170,000	999	944
運搬、配達、倉庫作業員	1.10	11	10	220,000	182,500	0	1,000
清掃作業員	2.00	30	15	179,862	140,000	999	943
包装作業員	0.00	0	0	0	0	0	0
選別作業員、軽作業員	0.26	9	35	154,000	150,000	0	920

注) 1.新規学校卒業者を除くパート含む常用雇用状況を表示。

2.職業分類については、「日本標準職業分類」を使用している。

3.分母である有効求職者数が0の場合は、求人倍率が計算できないため、求人数÷1として表示。

4.新規求人賃金は令和5年4月に留萌のハローワークに申し込まれた新規求人の下限賃金の平均額を表示。

5.新規求職希望賃金は令和5年4月に留萌のハローワークに申し込まれた新規求職の希望賃金の平均額を表示。

6.ハローワークインターネットサービスの機能拡充に伴い、令和3年9月以降の数値には、ハローワークに来所せず、オンライン上で求職登録した求職者数が含まれている。

【雇用形態別・産業別】有効求人数・新規求人数・充足状況

[令和5年4月内容]

ハローワーク留萌

【雇用形態別】

(単位:人、%)

		有効求人数	新規求人数	充足数	充足率
常用(パート含む)計		582	166	43	25.9
①正社員求人		265	87	17	19.5
②パート求人		203	54	17	31.5
③契約社員等正社員以外の求人		114	25	9	36.0
④派遣求人		0	0	0	-
構成比	①正社員求人	45.5	52.4		
	②パート求人	34.9	32.5		
	③契約社員等正社員以外の求人	19.6	15.1		
	④派遣求人	0.0	0.0		

【新規求人数(パート含む常用)の雇用形態別構成比】

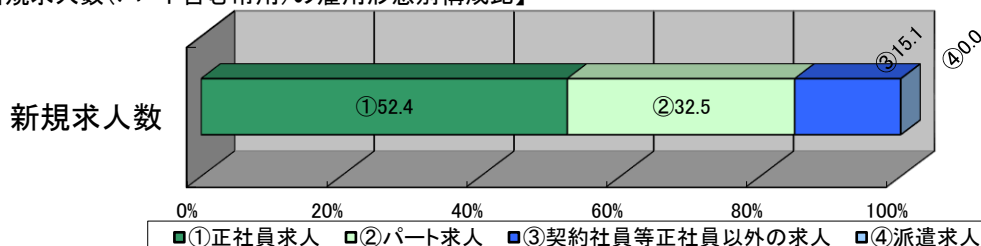

(注)1.新規学校卒業者を除くパート含む常用の雇用状況を表示。

2.③契約社員等正社員以外の求人とは、契約社員、準社員、嘱託等のパートを除く正社員・正職員でないものを計上。

【産業別】

(単位:人、%)

	有効求人数	新規求人数	充足数	充足率
産業計	582	166	43	25.9
A、B 農、林、漁業	7	2	0	0.0
C 鉱業、砕石業、砂利採取業	0	0	0	-
D 建設業	51	16	5	31.3
E 製造業	74	16	4	25.0
食料品、飲料・たばこ・飼料製造業	68	16	4	25.0
プラスチック製品、窯業・土石製品製造業	0	0	0	-
金属製品製造業	0	0	0	-
はん用機械器具、電気機械器具製造業	1	0	0	-
輸送用機械器具製造業	0	0	0	-
その他の製造業	5	0	0	-
F 電気・ガス・熱供給・水道業	5	1	0	0.0
G 情報通信業	0	0	0	-
H 運輸業、郵便業	33	13	3	23.1
I 卸売業、小売業	36	13	4	30.8
J 金融業、保険業	2	0	0	-
K 不動産業、物品賃貸業	0	0	0	-
L 学術研究、専門・技術サービス業	6	0	1	-
M 宿泊業、飲食サービス業	31	15	0	0.0
N 生活関連サービス業、娯楽業	10	0	0	-
O 教育、学習支援業	1	0	0	-
P 医療、福祉	206	70	9	12.9
Q 複合サービス事業	12	0	1	-
R サービス業(他に分類されないもの)	66	12	6	50.0
S、T 公務・その他	42	8	9	112.5

(注)1.新規学校卒業者を除きパート含む常用の雇用状況を表示。