

【職業別】求人・求職バランスシート(パート除く常用)

ハローワーク留萌
パート除く常用

[令和5年6月内容]

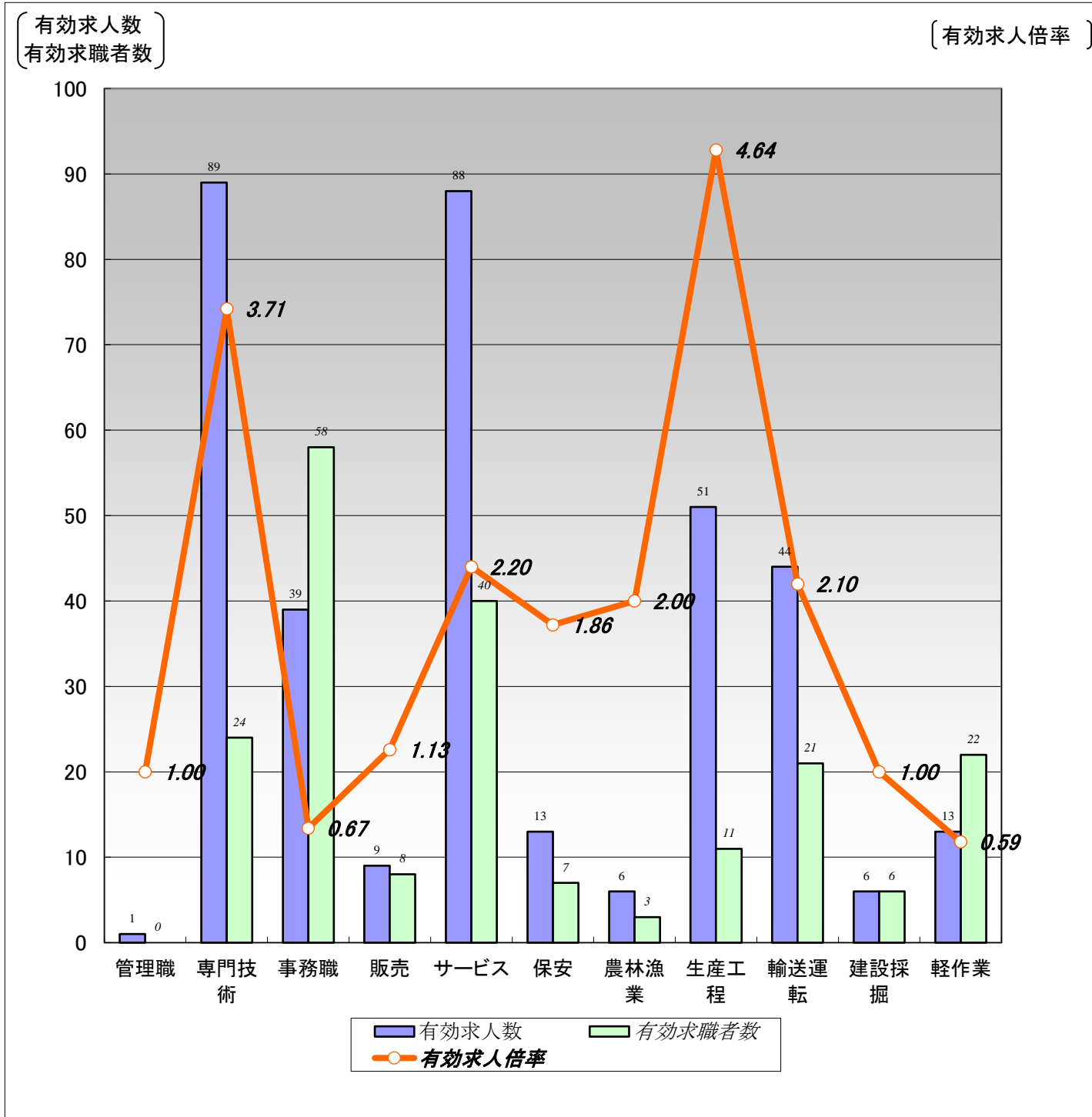

	職業計	管理職	専門技術	事務職	販売	サービス	保安	農林漁業	生産工程	輸送運転	建設採掘	軽作業
有効求人数	359	1	89	39	9	88	13	6	51	44	6	13
有効求職者数	223	0	24	58	8	40	7	3	11	21	6	22
有効求人倍率	1.61	1.00	3.71	0.67	1.13	2.20	1.86	2.00	4.64	2.10	1.00	0.59

(注)1.パート、新規学校卒業者を除く常用雇用状況を表示。

2.有効求人倍率は、有効求人数÷有効求職者数で、求職者1人あたりの求人数を表す。

また、分母である有効求職者数が0の場合は、求人倍率が計算できないため、求人数÷1として表示。

3.ハローワークインターネットサービスの機能拡充に伴い、令和3年9月以降の数値には、ハローワークに来所せず、オンライン上で求職登録した求職者数が含まれている。

【職業別】求人・求職・賃金状況(パート除く常用)

ハローワーク留萌

(単位:人、倍、円)

[令和5年6月内容]

	新規求人数	月間 有効求人数	新規求職 申込件数	月間 有効求職者数	有効求人倍率	新規求人賃金	新規求職 希望賃金
職業計	157	359	55	223	1.61	190,247	198,214
管理的職業	1	1	0	0	1.00	260,000	0
専門的・技術的職業	38	89	5	24	3.71	193,085	244,000
開発・製造技術者	0	2	1	2	1.00	#DIV/0!	250,000
建築・土木・測量技術者	13	32	1	5	6.40	186,109	350,000
情報処理・通信技術者	0	0	0	2	0.00	0	0
医師、薬剤師等	0	1	0	0	1.00	0	0
看護師、保健師等	12	26	1	6	4.33	207,934	200,000
医療技術者、栄養士等	4	9	0	2	4.50	236,250	#DIV/0!
保育士、福祉相談員等	9	19	1	5	3.80	167,578	240,000
事務的職業	21	39	15	58	0.67	175,637	190,588
一般事務員	17	33	15	55	0.60	171,922	190,588
会計・経理事務員	3	4	0	2	2.00	167,756	0
営業・販売事務員	0	0	0	0	0.00	0	0
販売の職業	3	9	1	8	1.13	199,107	200,000
販売店員、訪問販売員	2	3	0	6	0.50	178,660	0
保険外交員、サービス外交員	0	0	0	0	0.00	0	0
営業員	1	6	1	2	3.00	240,000	200,000
サービスの職業	39	88	9	40	2.20	162,211	151,111
ホームヘルパー、ケアワーカー	30	53	3	16	3.31	160,595	150,000
看護助手、歯科助手等	2	7	1	2	3.50	161,000	150,000
調理人、調理見習	3	9	3	12	0.75	160,950	170,000
給仕、接客サービス員	3	12	0	4	3.00	183,278	0
マンション、駐車場等管理人	1	1	2	3	0.33	157,741	125,000
保安の職業	10	13	5	7	1.86	212,750	136,000
警備員	10	13	5	7	1.86	212,750	136,000
農林漁業の職業	3	6	0	3	2.00	178,333	0
生産工程の職業	13	51	2	11	4.64	176,976	215,000
生産機械制御・監視員	0	1	0	0	1.00	#DIV/0!	#DIV/0!
金属加工、溶接・溶断工	3	10	1	2	5.00	190,000	250,000
その他の製造加工作業員	10	29	1	7	4.14	172,635	180,000
機械組立工	0	1	0	0	1.00	0	0
整備工・修理工	0	6	0	2	3.00	0	0
製品検査工	0	0	0	0	0.00	#DIV/0!	#DIV/0!
塗装、CADオペレーター	0	4	0	0	4.00	0	0
輸送・機械運転の職業	21	44	9	21	2.10	242,874	254,444
自動車運転手	14	32	6	13	2.46	253,225	255,000
ボイラー・建設機械運転工	7	11	3	8	1.38	218,033	253,333
建設・採掘の職業	2	6	1	6	1.00	210,000	200,000
型枠大工、とび工	1	1	0	0	1.00	260,000	0
大工・左官	1	4	0	0	4.00	160,000	0
電気工事、電気配線工	0	0	0	1	0.00	0	0
建設・土木作業員	0	1	1	5	0.20	0	200,000
運搬・清掃・包装の職業	6	13	4	22	0.59	192,069	166,667
運搬、配達、倉庫作業員	4	7	2	7	1.00	214,971	150,000
清掃作業員	1	5	1	2	2.50	165,000	150,000
包装作業員	0	0	0	0	0.00	0	0
選別作業員、軽作業員	1	1	1	13	0.08	173,333	200,000

注) 1.パート、新規学校卒業者を除く常用雇用状況を表示。

2.職業分類については、「日本標準職業分類」を使用している。

3.分母である有効求職者数が0の場合は、求人倍率が計算できないため、求人数÷1として表示。

4.新規求人賃金は令和5年6月に留萌のハローワークに申し込まれた新規求人の下限賃金の平均額を表示。

5.新規求職希望賃金は令和5年6月に留萌のハローワークに申し込まれた新規求職の希望賃金の平均額を表示。

6.ハローワークインターネットサービスの機能拡充に伴い、令和3年9月以降の数値には、ハローワークに来所せず、オンライン上で求職登録した求職者数が含まれている。

【職業別】求人・求職バランスシート(常用パート)

ハローワーク留萌
常用パート

[令和5年6月内容]

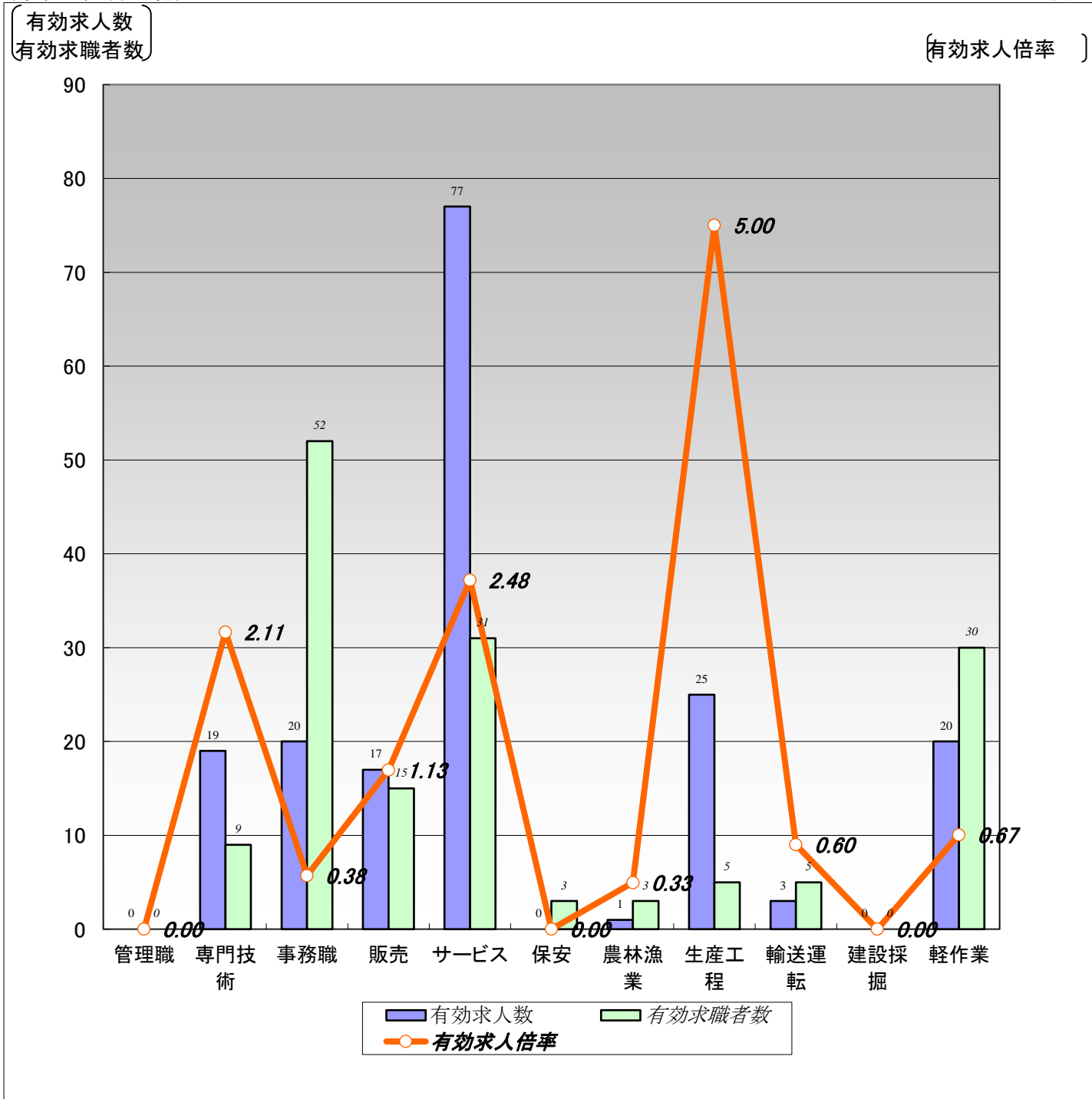

	職業計	管理職	専門技術	事務職	販売	サービス	保安	農林漁業	生産工程	輸送運転	建設採掘	軽作業
有効求人人数	182	0	19	20	17	77	0	1	25	3	0	20
有効求職者数	178	0	9	52	15	31	3	3	5	5	0	30
有効求人倍率	1.02	0.00	2.11	0.38	1.13	2.48	0.00	0.33	5.00	0.60	0.00	0.67

(注)1.新規学校卒業者を除く常用的パート雇用状況を表示。

2.有効求人倍率は、有効求人人数÷有効求職者数で、求職者1人あたりの求人数を表す。

また、分母である有効求職者数が0の場合は、求人倍率が計算できないため、求人数÷1として表示。

3.ハローワークインターネットサービスの機能拡充に伴い、令和3年9月以降の数値には、ハローワークに来所せず、オンライン上で求職登録した求職者数が含まれている。

【職業別】求人・求職・賃金状況(常用パート)

ハローワーク留萌

(単位:人、倍、円)

[令和5年6月内容]

	新規求人数	月間 有効求人数	新規求職 申込件数	月間 有効求職者数	有効求人倍率	新規求人賃金	新規求職 希望賃金
職業計	84	182	48	178	1.02	1,025	939
管理的職業	0	0	0	0	0.00	0	0
専門的・技術的職業	9	19	3	9	2.11	1,250	920
開発・製造技術者	0	0	0	0	0.00	0	0
建築・土木・測量技術者	0	0	1	1	0.00	0	920
情報処理・通信技術者	0	0	0	0	0.00	0	0
医師、薬剤師等	0	1	0	0	1.00	0	0
看護師、保健師等	8	15	1	3	5.00	1,333	920
医療技術者、栄養士等	0	2	0	0	2.00	0	0
保育士、福祉相談員等	1	1	1	5	0.20	1,000	920
事務的職業	10	20	14	52	0.38	978	940
一般事務員	8	16	12	47	0.34	975	935
会計・経理事務員	2	3	1	2	1.50	1,000	1,000
営業・販売事務員	0	0	0	0	0.00	0	0
販売の職業	6	17	3	15	1.13	920	960
販売店員、訪問販売員	6	17	3	15	1.13	920	960
保険外交員、サービス外交員	0	0	0	0	0.00	0	0
営業員	0	0	0	0	0.00	0	0
サービスの職業	32	77	10	31	2.48	1,035	929
ホームヘルパー、ケアワーカー	17	36	4	12	3.00	1,098	932
看護助手、歯科助手等	6	13	0	0	13.00	920	0
調理人、調理見習	6	18	2	7	2.57	940	920
給仕、接客サービス員	0	4	2	8	0.50	0	925
マンション、駐車場等管理人	2	2	0	0	2.00	922	0
保安の職業	0	0	3	3	0.00	0	920
警備員	0	0	3	3	0.00	0	920
農林漁業の職業	0	1	0	3	0.33	0	0
生産工程の職業	21	25	1	5	5.00	930	920
生産機械制御・監視員	0	0	0	0	0.00	0	0
金属加工、溶接・溶断工	0	0	0	0	0.00	0	0
その他の製造加工作業員	21	25	1	5	5.00	930	920
機械組立工	0	0	0	0	0.00	0	0
整備工・修理工	0	0	0	0	0.00	0	0
製品検査工	0	0	0	0	0.00	0	0
塗装、CADオペレーター	0	0	0	0	0.00	0	0
輸送、機械運転の職業	1	3	1	5	0.60	920	920
自動車運転手	1	3	0	3	1.00	920	0
ボイラー・建設機械運転工	0	0	1	2	0.00	0	920
建設・採掘の職業	0	0	0	0	0.00	0	0
型枠大工、とび工	0	0	0	0	0.00	0	0
大工・左官	0	0	0	0	0.00	0	0
電気工事、電気配線工	0	0	0	0	0.00	0	0
建設・土木作業員	0	0	0	0	0.00	0	0
運搬・清掃・包装の職業	5	20	7	30	0.67	1,225	954
運搬、配達、倉庫作業員	0	0	0	3	0.00	0	0
清掃作業員	5	19	4	12	1.58	1,225	920
包装作業員	0	0	0	0	0.00	0	0
選別作業員、軽作業員	0	1	3	15	0.07	0	1,000

注) 1.新規学校卒業者を除く常用的パート雇用状況を表示。

2.職業分類については、「日本標準職業分類」を使用している。

3.分母である有効求職者数が0の場合は、求人倍率が計算できないため、求人数÷1として表示。

4.新規求人賃金は令和5年6月に留萌のハローワークに申し込まれた新規求人の下限賃金の平均額を表示。

5.新規求職希望賃金は令和5年6月に留萌のハローワークに申し込まれた新規求職の希望賃金の平均額を表示。

6.ハローワークインターネットサービスの機能拡充に伴い、令和3年9月以降の数値には、ハローワークに来所せず、オンライン上で求職登録した求職者数が含まれている。

【職業別】求人・求職バランスシート(パート含む常用)

ハローワーク留萌
パート含む常用

[令和5年6月内容]

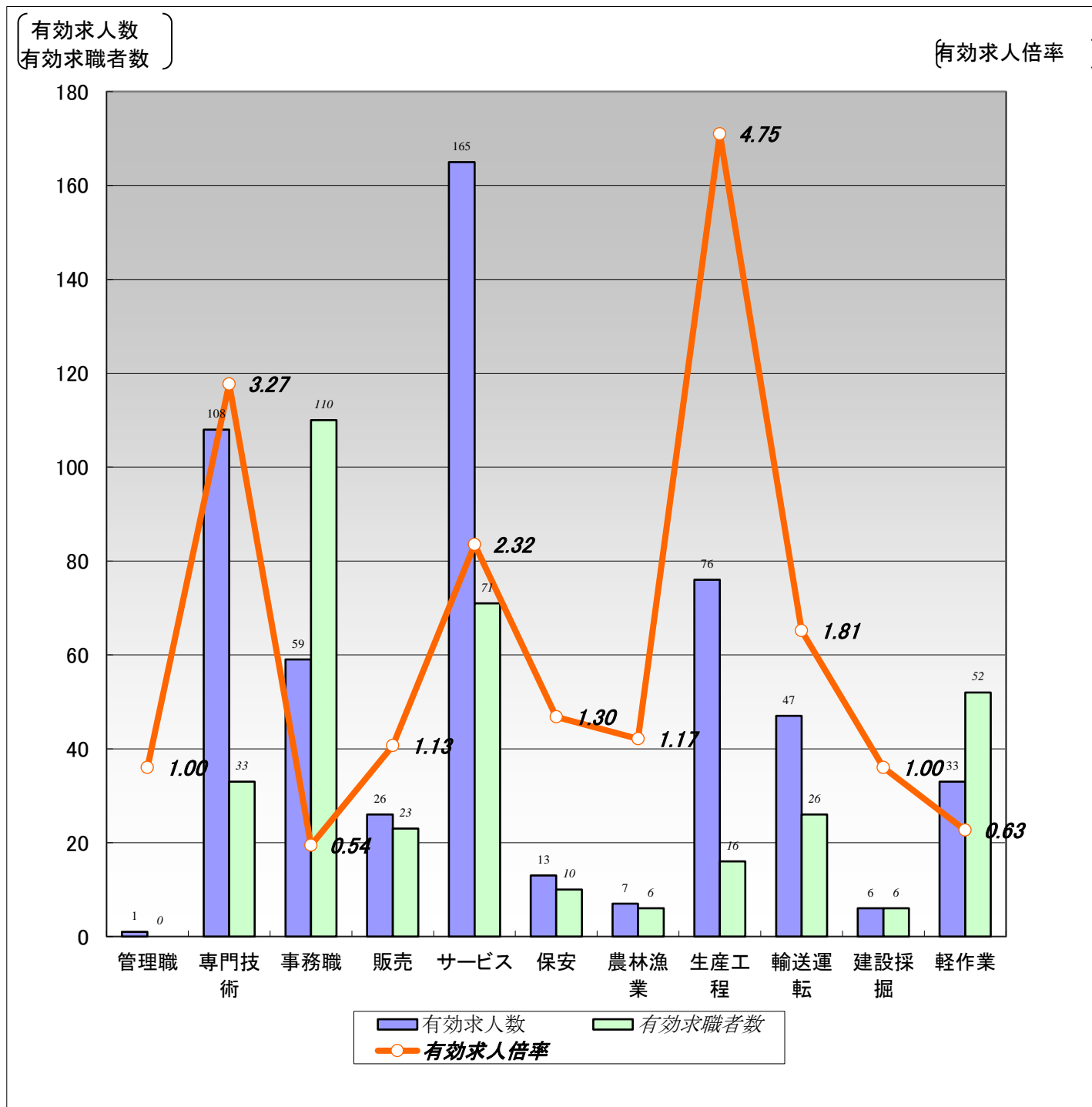

	職業計	管理職	専門技術	事務職	販売	サービス	保安	農林漁業	生産工程	輸送運転	建設採掘	軽作業
有効求人人数	541	1	108	59	26	165	13	7	76	47	6	33
有効求職者数	401	0	33	110	23	71	10	6	16	26	6	52
有効求人倍率	1.35	1.00	3.27	0.54	1.13	2.32	1.30	1.17	4.75	1.81	1.00	0.63

(注)1.新規学校卒業者を除くパート含む常用雇用状況を表示。

2.有効求人倍率は、有効求人人数÷有効求職者数で、求職者1人あたりの求人数を表す。

また、分母である有効求職者数が0の場合は、求人倍率が計算できないため、求人数÷1として表示。

3.ハローワークインターネットサービスの機能拡充に伴い、令和3年9月以降の数値には、ハローワークに来所せず、オンライン上で求職登録した求職者数が含まれている。

【職業別】求人・求職・賃金状況(パート含む常用)

ハローワーク留萌

(単位:人、倍、円)

[令和5年6月内容]

	月間有効 求人倍率	月間有効 求人数	月間有効 求職者数	一般		パート	
				新規求人賃金	新規求職希望賃金	新規求人賃金	新規求職希望賃金
職業計	1.35	541	401	190,247	198,214	1,025	939
管理的職業	1.00	1	0	260,000	0	0	0
専門的・技術的職業	3.27	108	33	193,085	244,000	1,250	920
開発・製造技術者	1.00	2	2	0	250,000	0	0
建築・土木・測量技術者	5.33	32	6	186,109	350,000	0	920
情報処理・通信技術者	0.00	0	2	0	0	0	0
医師、薬剤師等	2.00	2	0	0	0	0	0
看護師、保健師等	4.56	41	9	207,934	200,000	1,333	920
医療技術者、栄養士等	5.50	11	2	236,250	0	0	0
保育士、福祉相談員等	2.00	20	10	167,578	240,000	1,000	920
事務的職業	0.54	59	110	175,637	190,588	978	940
一般事務員	0.48	49	102	171,922	190,588	975	935
会計・経理事務員	1.75	7	4	167,756	0	1,000	1,000
営業・販売事務員	0.00	0	0	0	0	0	0
販売の職業	1.13	26	23	199,107	200,000	920	960
販売店員、訪問販売員	0.95	20	21	178,660	0	920	960
保険外交員、サービス外交員	0.00	0	0	0	0	0	0
営業員	3.00	6	2	240,000	200,000	0	0
サービスの職業	2.32	165	71	162,211	151,111	1,035	929
ホームヘルパー、ケアワーカー	3.18	89	28	160,595	150,000	1,098	932
看護助手、歯科助手等	10.00	20	2	161,000	150,000	920	0
調理人、調理見習	1.42	27	19	160,950	170,000	940	920
給仕、接客サービス員	1.33	16	12	183,278	0	0	925
マンション、駐車場等管理人	1.00	3	3	157,741	125,000	922	0
保安の職業	1.30	13	10	212,750	136,000	0	920
警備員	1.30	13	10	212,750	136,000	0	920
農林漁業の職業	1.17	7	6	178,333	0	0	0
生産工程の職業	4.75	76	16	176,976	215,000	930	920
生産機械制御・監視員	1.00	1	0	0	0	0	0
金属加工、溶接・溶断工	5.00	10	2	190,000	250,000	0	0
その他の製造加工作業員	4.50	54	12	172,635	180,000	930	920
機械組立工	1.00	1	0	0	0	0	0
整備工・修理工	3.00	6	2	0	0	0	0
製品検査工	0.00	0	0	0	0	0	0
塗装、CADオペレーター	4.00	4	0	0	0	0	0
輸送、機械運転の職業	1.81	47	26	242,874	254,444	920	920
自動車運転手	2.19	35	16	253,225	255,000	920	0
ボイラー・建設機械運転工	1.10	11	10	218,033	253,333	0	920
建設・採掘の職業	1.00	6	6	210,000	200,000	0	0
型枠大工、とび工	1.00	1	0	260,000	0	0	0
大工・左官	4.00	4	0	160,000	0	0	0
電気工事、電気配線工	0.00	0	1	0	0	0	0
建設・土木作業員	0.20	1	5	0	200,000	0	0
運搬・清掃・包装の職業	0.63	33	52	192,069	166,667	1,225	954
運搬、配達、倉庫作業員	0.70	7	10	214,971	150,000	0	0
清掃作業員	1.71	24	14	165,000	150,000	1,225	920
包装作業員	0.00	0	0	0	0	0	0
選別作業員、軽作業員	0.07	2	28	173,333	200,000	0	1,000

注) 1.新規学校卒業者を除くパート含む常用雇用状況を表示。

2.職業分類については、「日本標準職業分類」を使用している。

3.分母である有効求職者数が0の場合は、求人倍率が計算できないため、求人数÷1として表示。

4.新規求人賃金は令和5年6月に留萌のハローワークに申し込まれた新規求人の下限賃金の平均額を表示。

5.新規求職希望賃金は令和5年6月に留萌のハローワークに申し込まれた新規求職の希望賃金の平均額を表示。

6.ハローワークインターネットサービスの機能拡充に伴い、令和3年9月以降の数値には、ハローワークに来所せず、オンライン上で求職登録した求職者数が含まれている。

【雇用形態別・産業別】有効求人数・新規求人数・充足状況

[令和5年6月内容]

ハローワーク留萌

【雇用形態別】

(単位:人、%)

		有効求人数	新規求人数	充足数	充足率
常用(パート含む)計		541	241	43	17.8
①正社員求人		257	107	20	18.7
②パート求人		182	84	15	17.9
③契約社員等正社員以外の求人		102	50	8	16.0
④派遣求人		0	0	0	-
構成比	①正社員求人	47.5	44.4		
	②パート求人	33.6	34.9		
	③契約社員等正社員以外の求人	18.9	20.7		
	④派遣求人	0.0	0.0		

【新規求人数(パート含む常用)の雇用形態別構成比】

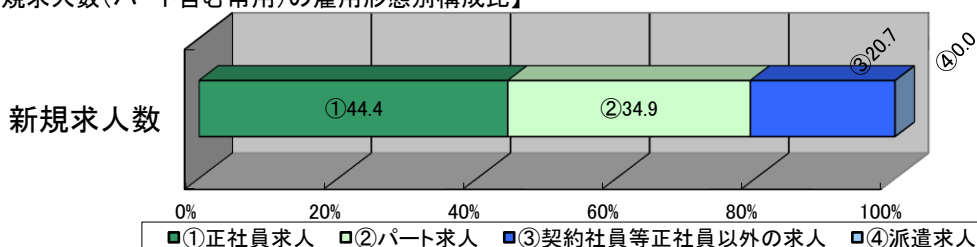

(注)1.新規学校卒業者を除くパート含む常用の雇用状況を表示。

2.③契約社員等正社員以外の求人とは、契約社員、準社員、嘱託等のパートを除く正社員・正職員でないものを計上。

【産業別】

(単位:人、%)

		有効求人数	新規求人数	充足数	充足率
産業計		541	241	43	17.8
A、B 農、林、漁業		6	1	1	100.0
C 鉱業、砕石業、砂利採取業		0	0	0	-
D 建設業		43	18	10	55.6
E 製造業		72	37	5	13.5
食料品、飲料・たばこ・飼料製造業		67	37	5	13.5
プラスチック製品、窯業・土石製品製造業		0	0	0	-
金属製品製造業		0	0	0	-
はん用機械器具、電気機械器具製造業		0	0	0	-
輸送用機械器具製造業		0	0	0	-
その他の製造業		5	0	0	-
F 電気・ガス・熱供給・水道業		3	3	0	0.0
G 情報通信業		0	0	0	-
H 運輸業、郵便業		35	15	2	13.3
I 卸売業、小売業		27	10	2	20.0
J 金融業、保険業		7	3	1	33.3
K 不動産業、物品賃貸業		0	0	0	-
L 学術研究、専門・技術サービス業		6	2	1	50.0
M 宿泊業、飲食サービス業		30	5	1	20.0
N 生活関連サービス業、娯楽業		13	5	3	60.0
O 教育、学習支援業		3	3	0	0.0
P 医療、福祉		202	95	12	12.6
Q 複合サービス事業		19	9	1	11.1
R サービス業(他に分類されないもの)		56	23	1	4.3
S、T 公務・その他		19	12	2	16.7

(注)1.新規学校卒業者を除きパート含む常用の雇用状況を表示。