

【職業別】求人・求職バランスシート(パート除く常用)

ハローワーク室蘭
パート除く常用

[令和5年6月内容]

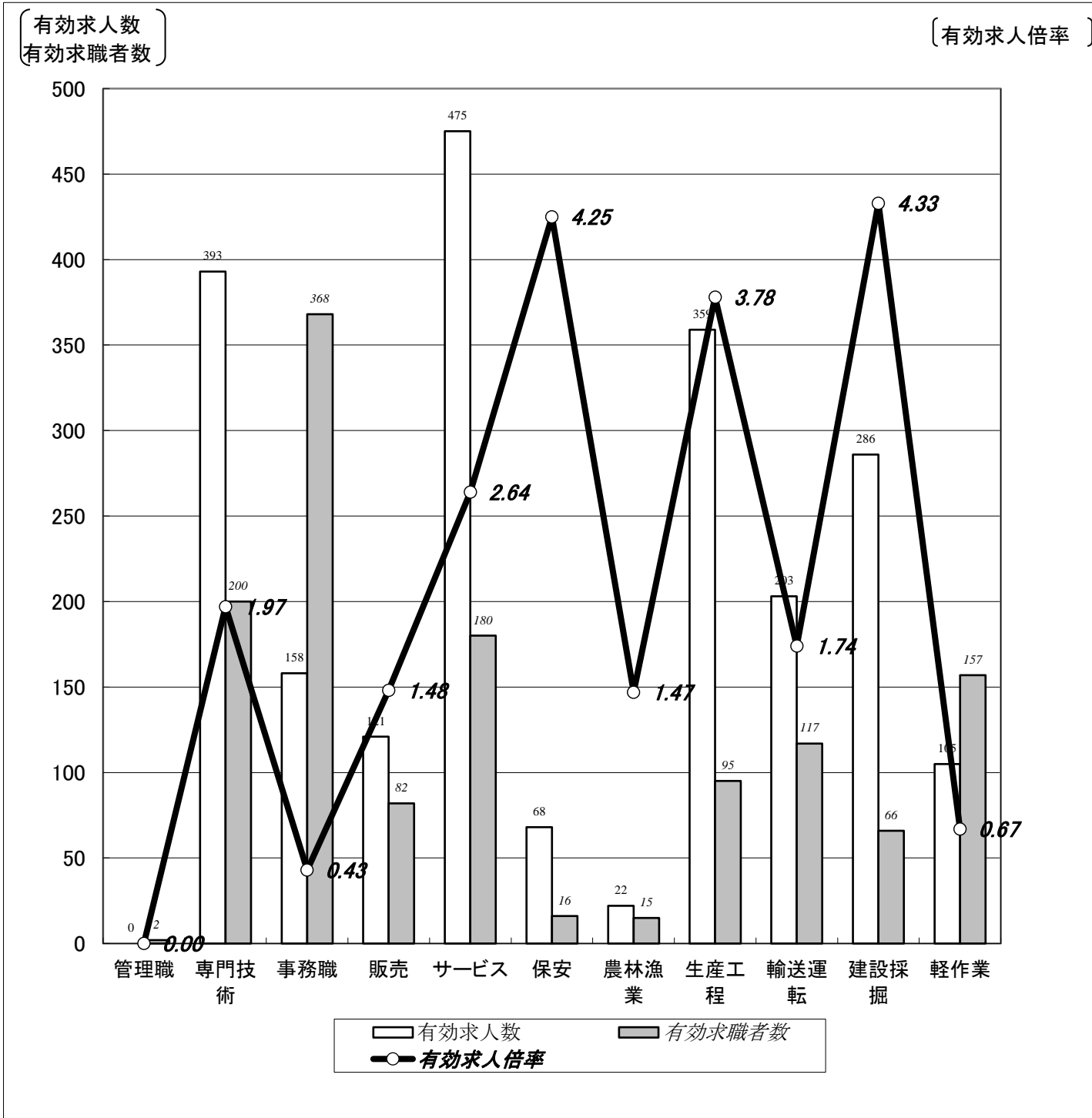

	職業計	管理職	専門技術	事務職	販売	サービス	保安	農林漁業	生産工程	輸送運転	建設採掘	軽作業
有効求人数	2,190	0	393	158	121	475	68	22	359	203	286	105
有効求職者数	1,560	2	200	368	82	180	16	15	95	117	66	157
有効求人倍率	1.40	0.00	1.97	0.43	1.48	2.64	4.25	1.47	3.78	1.74	4.33	0.67

(注)1.パート、新規学校卒業者を除く常用雇用状況を表示。

2.有効求人倍率は、有効求人数÷有効求職者数で、求職者1人あたりの求人数を表す。

また、分母である有効求職者数が0の場合は、求人倍率が計算できないため、求人数÷1として表示。

3.ハローワークインターネットサービスの機能拡充に伴い、令和3年9月以降の数値には、ハローワークに来所せず、オンライン上で求職登録した求職者数が含まれている。

【職業別】求人・求職・賃金状況(パート除く常用)

ハローワーク室蘭

(単位:人、倍、円)

[令和5年6月内容]

	新規求人数	月間 有効求人数	新規求職 申込件数	月間 有効求職者数	有効求人倍率	新規求人賃金	新規求職 希望賃金
職業計	681	2,190	352	1,560	1.40	191,575	190,343
管理的職業	0	0	0	2	0.00	0	0
専門的・技術的職業	134	393	41	200	1.97	220,440	215,833
開発・製造技術者	1	6	2	9	0.67	193,000	300,000
建築・土木・測量技術者	42	86	3	11	7.82	229,444	325,000
情報処理・通信技術者	1	4	2	15	0.27	150,000	225,000
医師、薬剤師等	11	24	0	1	24.00	428,783	0
看護師、保健師等	35	104	11	55	1.89	197,436	233,000
医療技術者、栄養士等	21	78	4	14	5.57	195,506	237,500
保育士、福祉相談員等	22	77	15	61	1.26	185,183	180,000
事務的職業	58	158	84	368	0.43	173,029	165,696
一般事務員	46	116	78	334	0.35	168,295	162,877
会計・経理事務員	6	23	3	15	1.53	196,976	176,667
営業・販売事務員	2	8	0	9	0.89	193,973	0
販売の職業	40	121	16	82	1.48	180,384	181,333
販売店員、訪問販売員	22	52	13	68	0.76	160,524	172,500
保険外交員、サービス外交員	1	4	0	2	2.00	195,000	0
営業員	17	65	3	12	5.42	207,711	216,667
サービスの職業	159	475	45	180	2.64	179,291	185,778
ホームヘルパー、ケアワーカー	59	194	15	59	3.29	172,518	175,333
看護助手、歯科助手等	27	62	6	22	2.82	162,948	160,000
調理人、調理見習	37	90	10	49	1.84	196,525	217,000
給仕、接客サービス員	28	91	8	23	3.96	186,183	176,250
マンション、駐車場等管理人	3	9	3	9	1.00	162,533	193,333
保安の職業	13	68	2	16	4.25	190,663	160,000
警備員	13	68	2	16	4.25	190,663	160,000
農林漁業の職業	3	22	2	15	1.47	170,000	250,000
生産工程の職業	111	359	23	95	3.78	178,497	220,000
生産機械制御・監視員	3	19	4	7	2.71	180,000	240,000
金属加工、溶接・溶断工	30	99	6	29	3.41	181,598	242,000
その他の製造加工作業員	15	68	5	26	2.62	178,028	160,000
機械組立工	1	5	2	8	0.63	158,240	165,000
整備工・修理工	41	123	4	14	8.79	175,964	237,500
製品検査工	9	23	0	3	7.67	195,829	#DIV/0!
塗装、CADオペレーター	12	22	2	8	2.75	168,133	215,000
輸送、機械運転の職業	58	203	25	117	1.74	207,594	211,600
自動車運転手	47	143	18	78	1.83	200,013	213,889
ボイラー・建設機械運転工	10	54	7	30	1.80	219,911	205,714
建設・採掘の職業	86	286	24	66	4.33	200,303	217,826
型枠大工、とび工	9	67	4	11	6.09	218,800	243,333
大工・左官	27	53	7	23	2.30	200,380	244,286
電気工事、電気配線工	20	53	1	11	4.82	191,033	200,000
建設・土木作業員	30	113	11	20	5.65	202,735	198,182
運搬・清掃・包装の職業	19	105	25	157	0.67	168,224	183,684
運搬、配達、倉庫作業員	11	32	9	54	0.59	169,598	182,500
清掃作業員	6	36	4	23	1.57	170,431	187,500
包装作業員	0	0	0	4	0.00	0	0
選別作業員、軽作業員	2	37	12	76	0.49	158,587	182,857

注) 1.パート、新規学校卒業者を除く常用雇用状況を表示。

2.職業分類については、「日本標準職業分類」を使用している。

3.分母である有効求職者数が0の場合は、求人倍率が計算できないため、求人数÷1として表示。

4.新規求人賃金は令和5年6月に室蘭のハローワークに申し込まれた新規求人の下限賃金の平均額を表示。

5.新規求職希望賃金は令和5年6月に室蘭のハローワークに申し込まれた新規求職の希望賃金の平均額を表示。

6.ハローワークインターネットサービスの機能拡充に伴い、令和3年9月以降の数値には、ハローワークに来所せず、オンライン上で求職登録した求職者数が含まれている。

【職業別】求人・求職バランスシート(常用パート)

ハローワーク室蘭
常用パート

[令和5年6月内容]

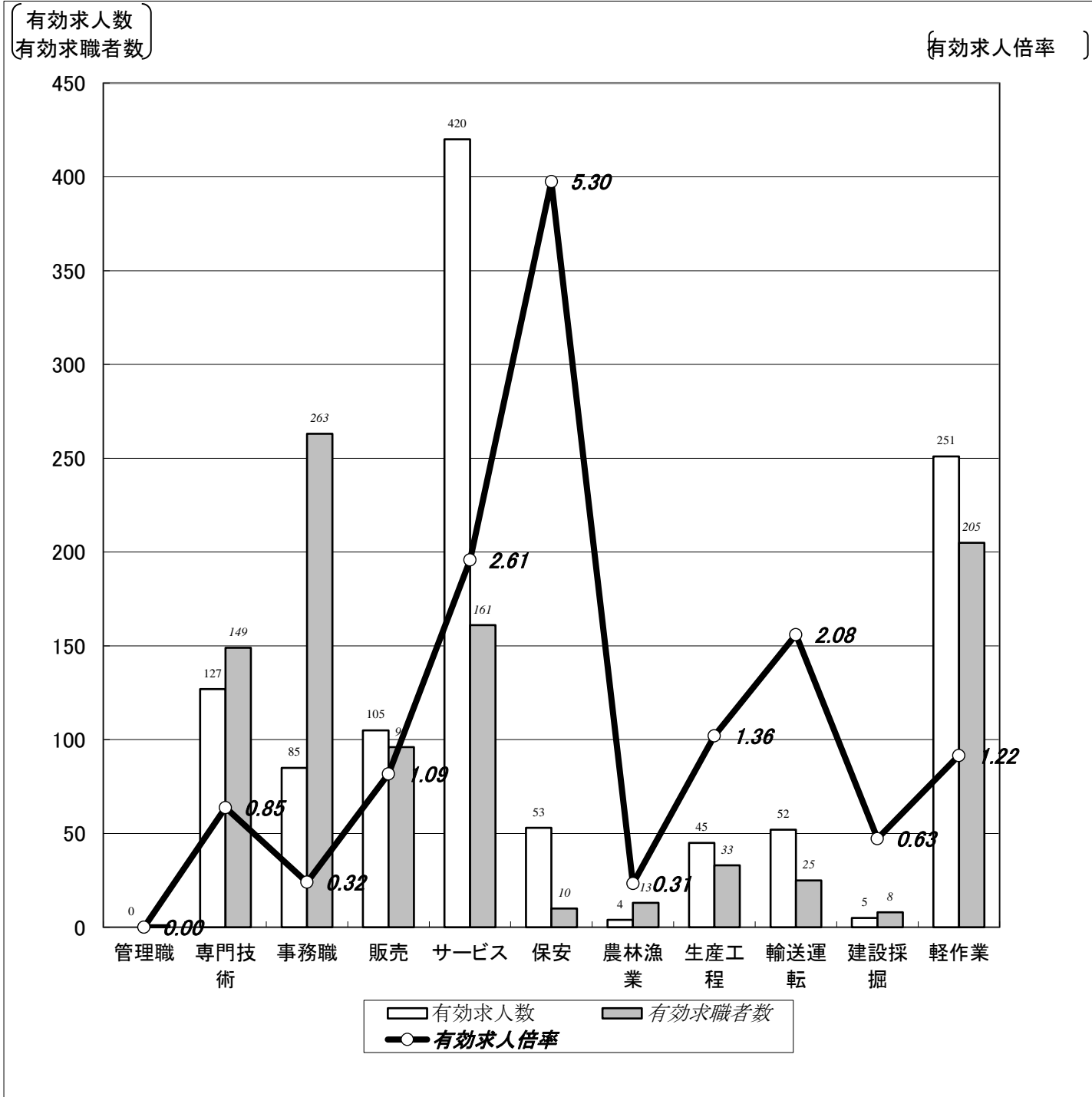

	職業計	管理職	専門技術	事務職	販売	サービス	保安	農林漁業	生産工程	輸送運転	建設採掘	軽作業
有効求人数	1,147	0	127	85	105	420	53	4	45	52	5	251
有効求職者数	1,302	1	149	263	96	161	10	13	33	25	8	205
有効求人倍率	0.88	0.00	0.85	0.32	1.09	2.61	5.30	0.31	1.36	2.08	0.63	1.22

(注)1.新規学校卒業者を除く常用的パート雇用状況を表示。

2.有効求人倍率は、有効求人数÷有効求職者数で、求職者1人あたりの求人数を表す。

また、分母である有効求職者数が0の場合は、求人倍率が計算できないため、求人数÷1として表示。

3.ハローワークインターネットサービスの機能拡充に伴い、令和3年9月以降の数値には、ハローワークに来所せず、オンライン上で求職登録した求職者数が含まれている。

【職業別】求人・求職・賃金状況(常用パート)

ハローワーク室蘭

(単位:人、倍、円)

[令和5年6月内容]

	新規求人数	月間 有効求人数	新規求職 申込件数	月間 有効求職者数	有効求人倍率	新規求人賃金	新規求職 希望賃金
職業計	386	1,147	296	1,302	0.88	994	981
管理的職業	0	0	1	1	0.00	0	920
専門的・技術的職業	29	127	29	149	0.85	1,289	1,198
開発・製造技術者	0	0	1	4	0.00	0	920
建築・土木・測量技術者	0	0	0	2	0.00	0	0
情報処理・通信技術者	0	0	0	3	0.00	0	0
医師、薬剤師等	5	13	1	3	4.33	1,765	920
看護師、保健師等	11	46	15	66	0.70	1,479	1,181
医療技術者、栄養士等	4	21	2	12	1.75	1,136	1,400
保育士、福祉相談員等	8	38	4	37	1.03	973	993
事務的職業	34	85	62	263	0.32	963	956
一般事務員	29	69	58	241	0.29	964	953
会計・経理事務員	5	13	4	13	1.00	960	998
営業・販売事務員	0	2	0	3	0.67	0	0
販売の職業	24	105	18	96	1.09	928	929
販売店員、訪問販売員	24	92	15	88	1.05	928	931
保険外交員、サービス外交員	0	7	0	1	7.00	0	0
営業員	0	6	3	7	0.86	0	920
サービスの職業	152	420	35	161	2.61	970	936
ホームヘルパー、ケアワーカー	43	135	10	51	2.65	961	947
看護助手、歯科助手等	17	39	1	8	4.88	959	920
調理人、調理見習	34	92	14	50	1.84	978	926
給仕、接客サービス員	29	88	5	24	3.67	962	920
マンション、駐車場等管理人	4	8	1	6	1.33	960	920
保安の職業	15	53	3	10	5.30	920	947
警備員	15	53	3	10	5.30	920	947
農林漁業の職業	3	4	2	13	0.31	920	1,000
生産工程の職業	14	45	7	33	1.36	954	947
生産機械制御・監視員	0	0	1	3	0.00	0	920
金属加工、溶接・溶断工	1	1	0	1	1.00	920	0
その他の製造加工作業員	12	38	5	21	1.81	939	940
機械組立工	0	0	0	0	0.00	0	0
整備工・修理工	1	6	1	6	1.00	1,100	1,000
製品検査工	0	0	0	0	0.00	0	0
塗装、CADオペレーター	0	0	0	2	0.00	0	0
輸送、機械運転の職業	10	52	13	25	2.08	1,037	990
自動車運転手	10	50	8	17	2.94	1,037	951
ボイラー・建設機械運転工	0	2	5	8	0.25	0	1,044
建設・採掘の職業	4	5	1	8	0.63	1,000	920
型枠大工、とび工	0	0	0	0	0.00	0	0
大工・左官	4	5	1	3	1.67	1,000	920
電気工事、電気配線工	0	0	0	2	0.00	0	0
建設・土木作業員	0	0	0	3	0.00	0	0
運搬・清掃・包装の職業	101	251	45	205	1.22	964	1,026
運搬、配達、倉庫作業員	6	22	3	18	1.22	948	960
清掃作業員	72	189	25	92	2.05	950	928
包装作業員	0	3	0	0	3.00	0	0
選別作業員、軽作業員	23	37	17	95	0.39	1,018	1,187

注) 1.新規学校卒業者を除く常用的パート雇用状況を表示。

2.職業分類については、「日本標準職業分類」を使用している。

3.分母である有効求職者数が0の場合は、求人倍率が計算できないため、求人数÷1として表示。

4.新規求人賃金は令和5年6月に室蘭のハローワークに申し込まれた新規求人の下限賃金の平均額を表示。

5.新規求職希望賃金は令和5年6月に室蘭のハローワークに申し込まれた新規求職の希望賃金の平均額を表示。

6.ハローワークインターネットサービスの機能拡充に伴い、令和3年9月以降の数値には、ハローワークに来所せず、オンライン上で求職登録した求職者数が含まれている。

【職業別】求人・求職バランスシート(パート含む常用)

ハローワーク室蘭
パート含む常用

[令和5年6月内容]

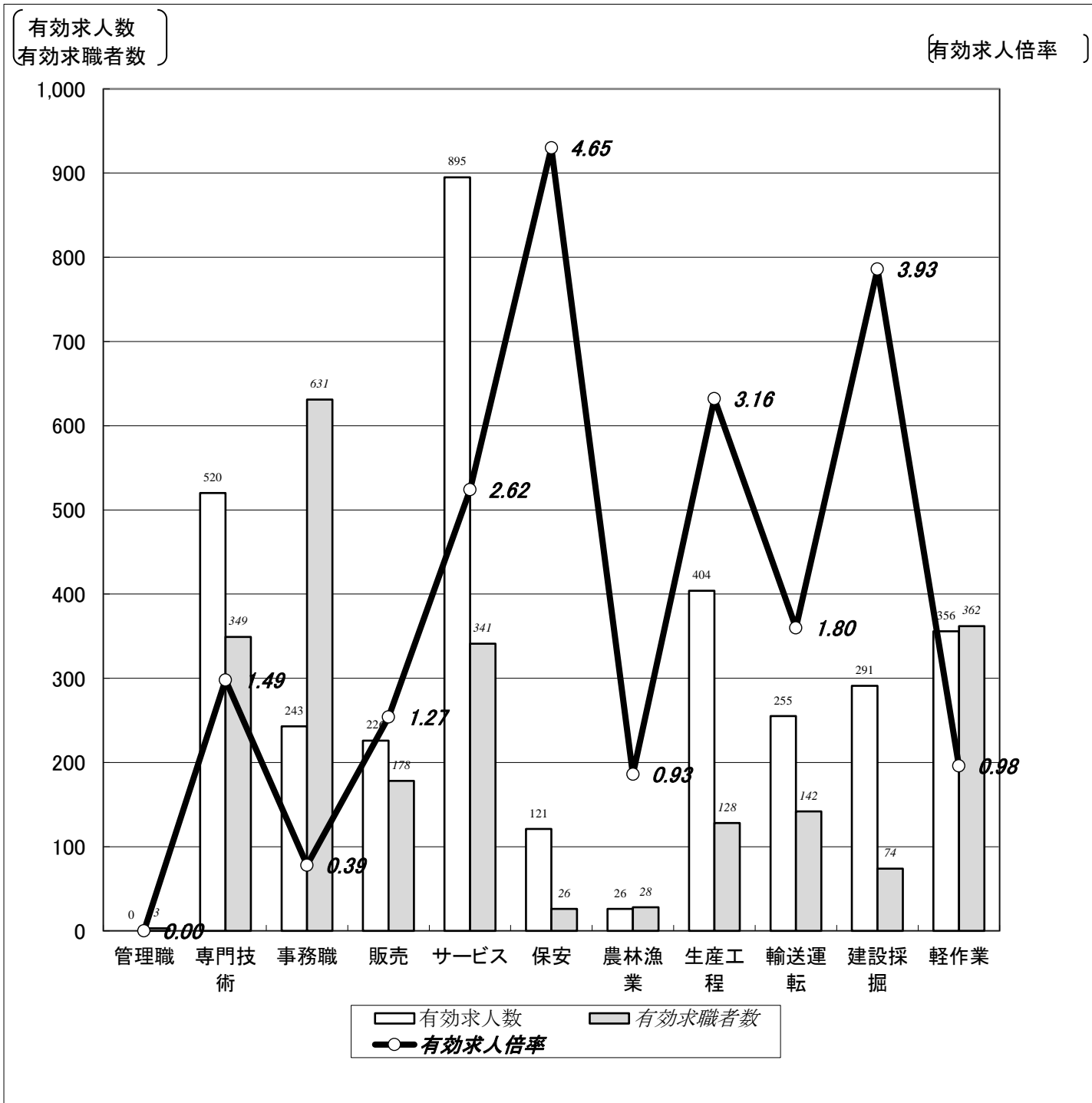

	職業計	管理職	専門技術	事務職	販売	サービス	保安	農林漁業	生産工程	輸送運転	建設採掘	軽作業
有効求人数	3,337	0	520	243	226	895	121	26	404	255	291	356
有効求職者数	2,862	3	349	631	178	341	26	28	128	142	74	362
有効求人倍率	1.17	0.00	1.49	0.39	1.27	2.62	4.65	0.93	3.16	1.80	3.93	0.98

- (注) 1.新規学校卒業者を除くパート含む常用雇用状況を表示。
 2.有効求人倍率は、有効求人数÷有効求職者数で、求職者1人あたりの求人数を表す。
 また、分母である有効求職者数が0の場合は、求人倍率が計算できないため、求人数÷1として表示。
 3.ハローワークインターネットサービスの機能拡充に伴い、令和3年9月以降の数値には、ハローワークに来所せず、オンライン上で求職登録した求職者数が含まれている。

【職業別】求人・求職・賃金状況(パート含む常用)

ハローワーク室蘭

(単位:人、倍、円)

[令和5年6月内容]

	月間有効 求人倍率	月間有効 求人数	月間有効 求職者数	一般		パート	
				新規求人賃金	新規求職希望賃金	新規求人賃金	新規求職希望賃金
職業計	1.17	3,337	2,862	191,575	190,343	994	981
管理的職業	0.00	0	3	0	0	0	920
専門的・技術的職業	1.49	520	349	220,440	215,833	1,289	1,198
開発・製造技術者	0.46	6	13	193,000	300,000	0	920
建築・土木・測量技術者	6.62	86	13	229,444	325,000	0	0
情報処理・通信技術者	0.22	4	18	150,000	225,000	0	0
医師、薬剤師等	9.25	37	4	428,783	0	1,765	920
看護師、保健師等	1.24	150	121	197,436	233,000	1,479	1,181
医療技術者、栄養士等	3.81	99	26	195,506	237,500	1,136	1,400
保育士、福祉相談員等	1.17	115	98	185,183	180,000	973	993
事務的職業	0.39	243	631	173,029	165,696	963	956
一般事務員	0.32	185	575	168,295	162,877	964	953
会計・経理事務員	1.29	36	28	196,976	176,667	960	998
営業・販売事務員	0.83	10	12	193,973	0	0	0
販売の職業	1.27	226	178	180,384	181,333	928	929
販売店員、訪問販売員	0.92	144	156	160,524	172,500	928	931
保険外交員、サービス外交員	3.67	11	3	195,000	0	0	0
営業員	3.74	71	19	207,711	216,667	0	920
サービスの職業	2.62	895	341	179,291	185,778	970	936
ホームヘルパー、ケアワーカー	2.99	329	110	172,518	175,333	961	947
看護助手、歯科助手等	3.37	101	30	162,948	160,000	959	920
調理人、調理見習	1.84	182	99	196,525	217,000	978	926
給仕、接客サービス員	3.81	179	47	186,183	176,250	962	920
マンション、駐車場等管理人	1.13	17	15	162,533	193,333	960	920
保安の職業	4.65	121	26	190,663	160,000	920	947
警備員	4.65	121	26	190,663	160,000	920	947
農林漁業の職業	0.93	26	28	170,000	250,000	920	1,000
生産工程の職業	3.16	404	128	178,497	220,000	954	947
生産機械制御・監視員	1.90	19	10	180,000	240,000	0	920
金属加工、溶接・溶断工	3.33	100	30	181,598	242,000	920	0
その他の製造加工作業員	2.26	106	47	178,028	160,000	939	940
機械組立工	0.63	5	8	158,240	165,000	0	0
整備工・修理工	6.45	129	20	175,964	237,500	1,100	1,000
製品検査工	7.67	23	3	195,829	0	0	0
塗装、CADオペレーター	2.20	22	10	168,133	215,000	0	0
輸送、機械運転の職業	1.80	255	142	207,594	211,600	1,037	990
自動車運転手	2.03	193	95	200,013	213,889	1,037	951
ポイラー・建設機械運転工	1.47	56	38	219,911	205,714	0	1,044
建設・採掘の職業	3.93	291	74	200,303	217,826	1,000	920
型枠大工、とび工	6.09	67	11	218,800	243,333	0	0
大工・左官	2.23	58	26	200,380	244,286	1,000	920
電気工事、電気配線工	4.08	53	13	191,033	200,000	0	0
建設・土木作業員	4.91	113	23	202,735	198,182	0	0
運搬・清掃・包装の職業	0.98	356	362	168,224	183,684	964	1,026
運搬、配達、倉庫作業員	0.75	54	72	169,598	182,500	948	960
清掃作業員	1.96	225	115	170,431	187,500	950	928
包装作業員	0.75	3	4	0	0	0	0
選別作業員、軽作業員	0.43	74	171	158,587	182,857	1,018	1,187

注) 1.新規学校卒業者を除くパート含む常用雇用状況を表示。

2.職業分類については、「日本標準職業分類」を使用している。

3.分母である有効求職者数が0の場合は、求人倍率が計算できないため、求人数÷1として表示。

4.新規求人賃金は令和5年6月に室蘭のハローワークに申し込まれた新規求人の下限賃金の平均額を表示。

5.新規求職希望賃金は令和5年6月に室蘭のハローワークに申し込まれた新規求職の希望賃金の平均額を表示。

6.ハローワークインターネットサービスの機能拡充に伴い、令和3年9月以降の数値には、ハローワークに来所せず、オンライン上で求職登録した求職者数が含まれている。

【雇用形態別・産業別】有効求人数・新規求人数・充足状況

[令和5年6月内容]

ハローワーク室蘭

【雇用形態別】

(単位:人、%)

		有効求人数	新規求人数	充足数	充足率
常用(パート含む)計		3,337	1,067	184	17.2
①	正社員求人	1,648	526	72	13.7
②	パート求人	1,147	386	80	20.7
③	契約社員等正社員以外の求人	529	151	32	21.2
④	派遣求人	13	4	0	0.0
構成比	①正社員求人	49.4	49.3		
	②パート求人	34.4	36.2		
	③契約社員等正社員以外の求人	15.9	14.2		
	④派遣求人	0.4	0.4		

【新規求人数(パート含む常用)の雇用形態別構成比】

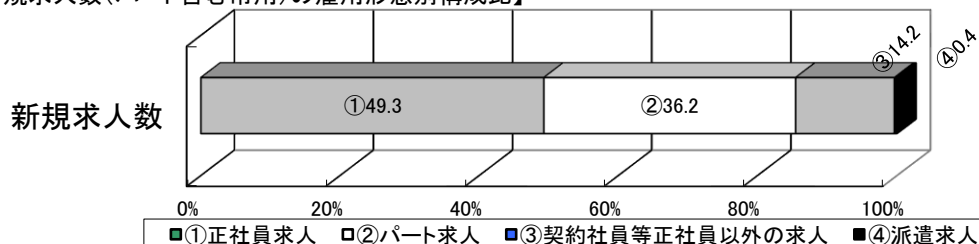

(注)1.新規学校卒業者を除くパート含む常用の雇用状況を表示。

2.③契約社員等正社員以外の求人とは、契約社員、準社員、嘱託等のパートを除く正社員・正職員でないものを計上。

【産業別】

(単位:人、%)

		有効求人数	新規求人数	充足数	充足率
産業計		3,337	1,067	184	17.2
A、B	農、林、漁業	22	5	5	100.0
C	鉱業、砕石業、砂利採取業	4	0	0	-
D	建設業	531	176	21	11.9
E	製造業	330	75	11	14.7
	食料品、飲料・たばこ・飼料製造業	128	32	4	12.5
	鉄鋼業	58	4	1	25.0
	金属製品製造業	24	9	2	22.2
	はん用機械器具、電気機械器具製造業	26	5	0	0.0
	輸送用機械器具製造業	33	11	1	9.1
	その他の製造業	61	14	3	21.4
F	電気・ガス・熱供給・水道業	2	2	0	0.0
G	情報通信業	8	2	1	50.0
H	運輸業、郵便業	214	68	6	8.8
I	卸売業、小売業	282	89	22	24.7
J	金融業、保険業	11	1	0	0.0
K	不動産業、物品賃貸業	26	10	2	20.0
L	学術研究、専門・技術サービス業	36	15	4	26.7
M	宿泊業、飲食サービス業	331	141	2	1.4
N	生活関連サービス業、娯楽業	108	32	6	18.8
O	教育、学習支援業	29	7	11	157.1
P	医療、福祉	904	283	55	19.4
Q	複合サービス事業	21	10	2	20.0
R	サービス業(他に分類されないもの)	406	129	24	18.6
S、T	公務・その他	72	22	11	50.0

(注)1.新規学校卒業者を除きパート含む常用の雇用状況を表示。