

【職業別】求人・求職バランスシート(パート除く常用)

ハローワーク室蘭
パート除く常用

[令和5年5月内容]

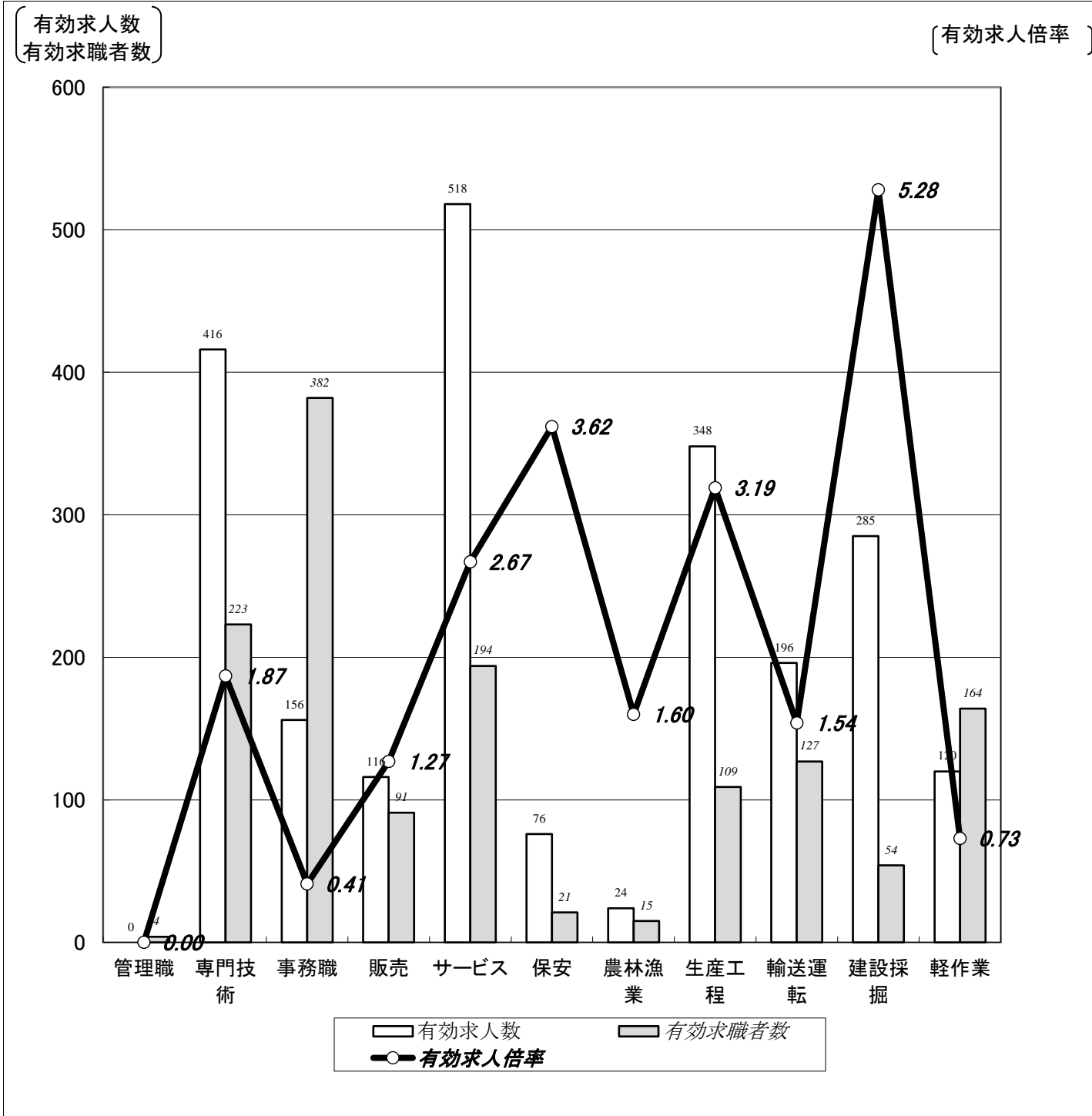

	職業計	管理職	専門技術	事務職	販売	サービス	保安	農林漁業	生産工程	輸送運転	建設採掘	軽作業
有効求人数	2,255	0	416	156	116	518	76	24	348	196	285	120
有効求職者数	1,663	4	223	382	91	194	21	15	109	127	54	164
有効求人倍率	1.36	0.00	1.87	0.41	1.27	2.67	3.62	1.60	3.19	1.54	5.28	0.73

(注)1.パート、新規学校卒業者を除く常用雇用状況を表示。

2.有効求人倍率は、有効求人数÷有効求職者数で、求職者1人あたりの求人数を表す。

また、分母である有効求職者数が0の場合は、求人倍率が計算できないため、求人数÷1として表示。

3.ハローワークインターネットサービスの機能拡充に伴い、令和3年9月以降の数値には、ハローワークに来所せず、オンライン上で求職登録した求職者数が含まれている。

【職業別】求人・求職・賃金状況(パート除く常用)

ハローワーク室蘭

(単位:人、倍、円)

[令和5年5月内容]

	新規求人数	月間 有効求人数	新規求職 申込件数	月間 有効求職者数	有効求人倍率	新規求人賃金	新規求職 希望賃金
職業計	798	2,255	368	1,663	1.36	188,448	197,134
管理的職業	0	0	1	4	0.00	0	250,000
専門的・技術的職業	126	416	58	223	1.87	201,746	230,185
開発・製造技術者	2	6	2	11	0.55	165,000	650,000
建築・土木・測量技術者	20	81	4	14	5.79	220,531	233,333
情報処理・通信技術者	3	4	7	16	0.25	193,867	222,857
医師、薬剤師等	2	24	1	2	12.00	289,000	260,000
看護師、保健師等	39	111	18	66	1.68	209,633	268,889
医療技術者、栄養士等	26	84	4	15	5.60	197,140	237,500
保育士、福祉相談員等	26	84	12	62	1.35	186,659	173,636
事務的職業	60	156	87	382	0.41	169,668	177,949
一般事務員	38	107	80	343	0.31	167,685	177,746
会計・経理事務員	13	26	4	19	1.37	165,928	195,000
営業・販売事務員	3	9	0	9	1.00	167,350	0
販売の職業	38	116	15	91	1.27	184,459	197,692
販売店員、訪問販売員	22	51	11	75	0.68	179,687	197,000
保険外交員、サービス外交員	2	4	1	2	2.00	167,250	200,000
営業員	14	61	3	14	4.36	200,097	200,000
サービスの職業	196	518	39	194	2.67	177,199	175,143
ホームヘルパー、ケアワーカー	98	204	15	65	3.14	173,897	170,667
看護助手、歯科助手等	14	71	3	20	3.55	164,796	190,000
調理人、調理見習	40	103	15	52	1.98	181,848	179,167
給仕、接客サービス員	29	95	2	26	3.65	186,055	175,000
マンション、駐車場等管理人	3	10	1	7	1.43	187,950	180,000
保安の職業	30	76	9	21	3.62	174,755	201,250
警備員	30	76	9	20	3.80	174,755	201,250
農林漁業の職業	15	24	4	15	1.60	184,481	212,500
生産工程の職業	108	348	21	109	3.19	193,181	187,000
生産機械制御・監視員	8	21	2	7	3.00	189,933	180,000
金属加工、溶接・溶断工	39	99	5	35	2.83	198,043	214,000
その他の製造加工作業員	11	69	5	27	2.56	180,829	172,000
機械組立工	2	8	1	7	1.14	181,375	140,000
整備工・修理工	36	111	4	20	5.55	194,340	202,500
製品検査工	6	23	1	5	4.60	178,033	150,000
塗装、CADオペレーター	6	17	3	8	2.13	202,600	176,667
輸送、機械運転の職業	77	196	20	127	1.54	210,414	240,556
自動車運転手	63	136	14	84	1.62	213,421	240,000
ボイラー・建設機械運転工	12	52	5	31	1.68	197,967	250,000
建設・採掘の職業	105	285	13	54	5.28	196,903	245,455
型枠大工、とび工	33	68	2	9	7.56	188,863	350,000
大工・左官	11	57	6	19	3.00	188,066	240,000
電気工事、電気配線工	11	56	3	13	4.31	174,670	216,667
建設・土木作業員	50	104	2	13	8.00	216,626	250,000
運搬・清掃・包装の職業	43	120	34	164	0.73	178,491	182,188
運搬、配達、倉庫作業員	11	30	17	58	0.52	187,210	189,412
清掃作業員	14	40	2	23	1.74	171,893	135,000
包装作業員	0	0	0	4	0.00	0	0
選別作業員、軽作業員	18	50	15	79	0.63	178,569	180,000

注) 1.パート、新規学校卒業者を除く常用雇用状況を表示。

2.職業分類については、「日本標準職業分類」を使用している。

3.分母である有効求職者数が0の場合は、求人倍率が計算できないため、求人数÷1として表示。

4.新規求人賃金は令和5年5月に室蘭のハローワークに申し込まれた新規求人の下限賃金の平均額を表示。

5.新規求職希望賃金は令和5年5月に室蘭のハローワークに申し込まれた新規求職の希望賃金の平均額を表示。

6.ハローワークインターネットサービスの機能拡充に伴い、令和3年9月以降の数値には、ハローワークに来所せず、オンライン上で求職登録した求職者数が含まれている。

【職業別】求人・求職バランスシート(常用パート)

ハローワーク室蘭
常用パート

[令和5年5月内容]

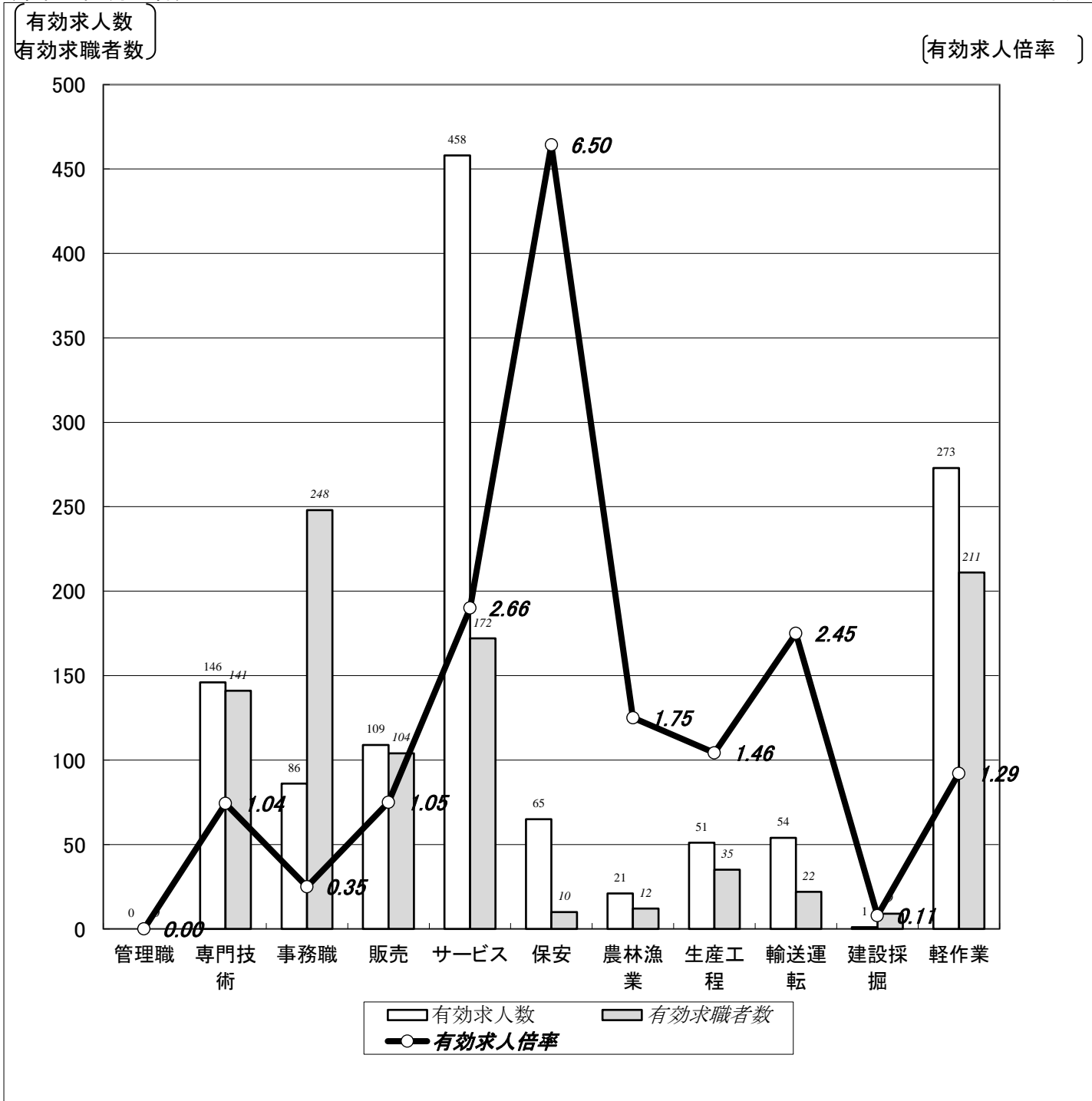

	職業計	管理職	専門技術	事務職	販売	サービス	保安	農林漁業	生産工程	輸送運転	建設採掘	軽作業
有効求人数	1,264	0	146	86	109	458	65	21	51	54	1	273
有効求職者数	1,278	0	141	248	104	172	10	12	35	22	9	211
有効求人倍率	0.99	0.00	1.04	0.35	1.05	2.66	6.50	1.75	1.46	2.45	0.11	1.29

(注)1.新規学校卒業者を除く常用的パート雇用状況を表示。

2.有効求人倍率は、有効求人数÷有効求職者数で、求職者1人あたりの求人数を表す。

また、分母である有効求職者数が0の場合は、求人倍率が計算できないため、求人数÷1として表示。

3.ハローワークインターネットサービスの機能拡充に伴い、令和3年9月以降の数値には、ハローワークに来所せず、オンライン上で求職登録した求職者数が含まれている。

【職業別】求人・求職・賃金状況(常用パート)

ハローワーク室蘭

(単位:人、倍、円)

[令和5年5月内容]

	新規求人数	月間 有効求人数	新規求職 申込件数	月間 有効求職者数	有効求人倍率	新規求人賃金	新規求職 希望賃金
職業計	436	1,264	305	1,278	0.99	1,022	968
管理的職業	0	0	0	0	0.00	0	0
専門的・技術的職業	43	146	32	141	1.04	1,265	1,159
開発・製造技術者	0	0	0	5	0.00	0	0
建築・土木・測量技術者	0	0	0	2	0.00	0	0
情報処理・通信技術者	0	0	1	4	0.00	0	1,000
医師、薬剤師等	2	15	0	2	7.50	2,100	0
看護師、保健師等	11	52	16	61	0.85	1,398	1,301
医療技術者、栄養士等	9	21	3	12	1.75	1,256	1,057
保育士、福祉相談員等	16	45	5	36	1.25	1,017	965
事務的職業	37	86	54	248	0.35	949	936
一般事務員	31	69	51	223	0.31	951	935
会計・経理事務員	3	12	1	14	0.86	950	950
営業・販売事務員	0	2	1	4	0.50	0	1,000
販売の職業	45	109	30	104	1.05	945	938
販売店員、訪問販売員	39	96	28	97	0.99	949	936
保険外交員、サービス外交員	6	7	0	1	7.00	933	0
営業員	0	6	2	6	1.00	0	960
サービスの職業	184	458	43	172	2.66	1,013	936
ホームヘルパー、ケアワーカー	48	129	7	55	2.35	1,031	931
看護助手、歯科助手等	10	44	3	11	4.00	966	920
調理人、調理見習	52	106	20	54	1.96	985	935
給仕、接客サービス員	44	114	4	24	4.75	1,050	930
マンション、駐車場等管理人	2	14	2	5	2.80	950	1,000
保安の職業	8	65	6	10	6.50	935	980
警備員	8	65	6	10	6.50	935	980
農林漁業の職業	0	21	4	12	1.75	0	920
生産工程の職業	10	51	8	35	1.46	939	971
生産機械制御・監視員	0	0	0	3	0.00	0	0
金属加工、溶接・溶断工	1	1	0	4	0.25	920	0
その他の製造加工作業員	8	45	6	18	2.50	933	976
機械組立工	0	0	0	1	0.00	0	0
整備工・修理工	1	5	2	7	0.71	1,000	960
製品検査工	0	0	0	0	0.00	0	0
塗装、CADオペレーター	0	0	0	2	0.00	0	0
輸送、機械運転の職業	34	54	5	22	2.45	1,129	1,030
自動車運転手	33	52	5	19	2.74	1,143	1,030
ボイラー・建設機械運転工	1	2	0	3	0.67	920	0
建設・採掘の職業	1	1	2	9	0.11	984	920
型枠大工、とび工	0	0	0	0	0.00	0	0
大工・左官	1	1	0	3	0.33	984	0
電気工事、電気配線工	0	0	1	3	0.00	0	920
建設・土木作業員	0	0	1	3	0.00	0	0
運搬・清掃・包装の職業	74	273	40	211	1.29	947	933
運搬、配達、倉庫作業員	7	21	4	18	1.17	957	948
清掃作業員	57	203	22	86	2.36	940	934
包装作業員	1	4	0	1	4.00	920	0
選別作業員、軽作業員	9	45	14	106	0.42	1,004	928

注) 1.新規学校卒業者を除く常用的パート雇用状況を表示。

2.職業分類については、「日本標準職業分類」を使用している。

3.分母である有効求職者数が0の場合は、求人倍率が計算できないため、求人数÷1として表示。

4.新規求人賃金は令和5年5月に室蘭のハローワークに申し込まれた新規求人の下限賃金の平均額を表示。

5.新規求職希望賃金は令和5年5月に室蘭のハローワークに申し込まれた新規求職の希望賃金の平均額を表示。

6.ハローワークインターネットサービスの機能拡充に伴い、令和3年9月以降の数値には、ハローワークに来所せず、オンライン上で求職登録した求職者数が含まれている。

【職業別】求人・求職バランスシート(パート含む常用)

ハローワーク室蘭
パート含む常用

[令和5年5月内容]

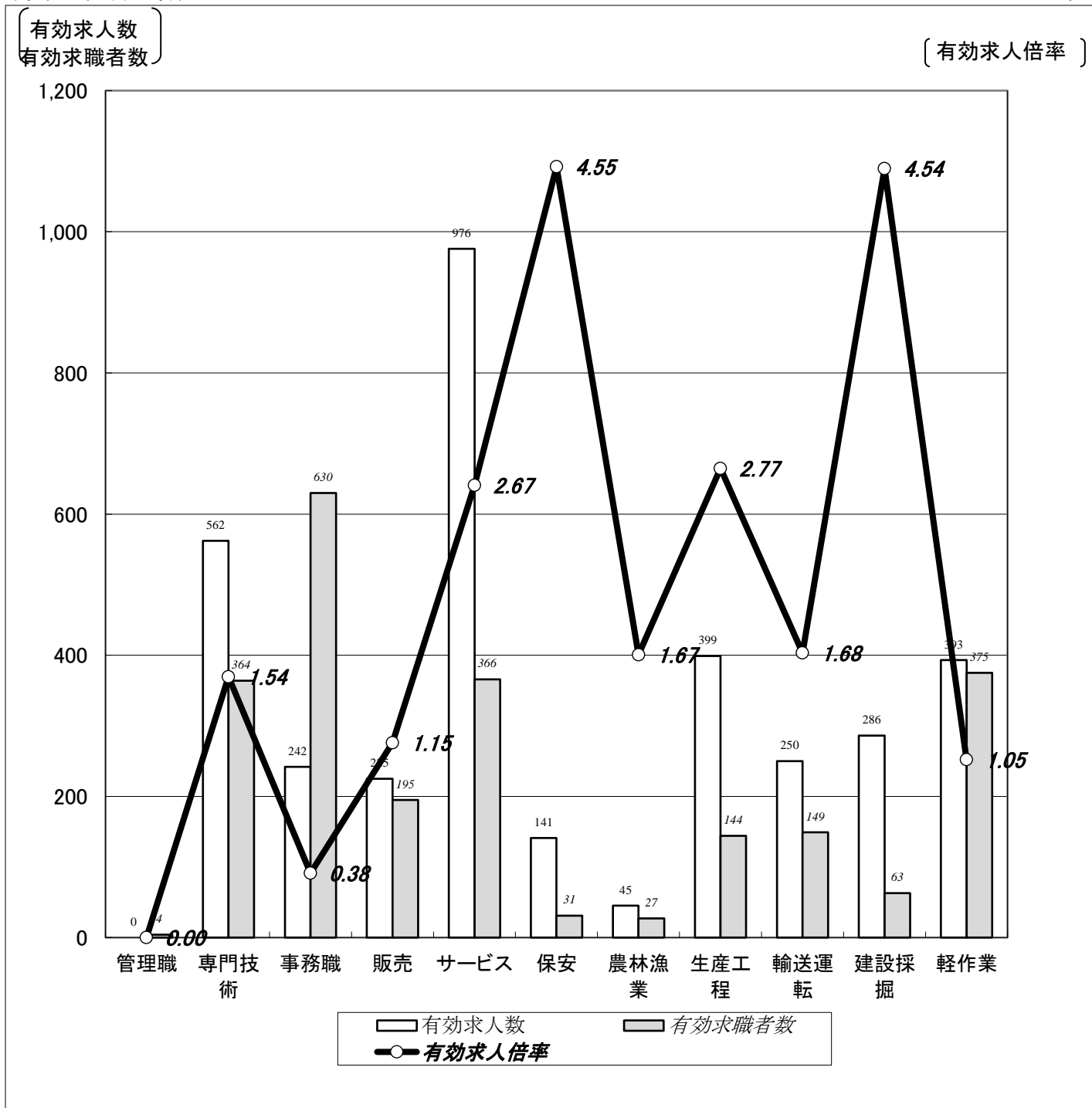

	職業計	管理職	専門技術	事務職	販売	サービス	保安	農林漁業	生産工程	輸送運転	建設採掘	軽作業
有効求人人数	3,519	0	562	242	225	976	141	45	399	250	286	393
有効求職者数	2,941	4	364	630	195	366	31	27	144	149	63	375
有効求人倍率	1.20	0.00	1.54	0.38	1.15	2.67	4.55	1.67	2.77	1.68	4.54	1.05

(注)1.新規学校卒業者を除くパート含む常用雇用状況を表示。

2.有効求人倍率は、有効求人人数÷有効求職者数で、求職者1人あたりの求人数を表す。

また、分母である有効求職者数が0の場合は、求人倍率が計算できないため、求人数÷1として表示。

3.ハローワークインターネットサービスの機能拡充に伴い、令和3年9月以降の数値には、ハローワークに来所せず、オンライン上で求職登録した求職者数が含まれている。

【職業別】求人・求職・賃金状況(パート含む常用)

ハローワーク室蘭

(単位:人、倍、円)

[令和5年5月内容]

	月間有効 求人倍率	月間有効 求人数	月間有効 求職者数	一般		パート	
				新規求人賃金	新規求職希望賃金	新規求人賃金	新規求職希望賃金
職業計	1.20	3,519	2,941	188,448	197,134	1,022	968
管理的職業	0.00	0	4	0	250,000	0	0
専門的・技術的職業	1.54	562	364	201,746	230,185	1,265	1,159
開発・製造技術者	0.38	6	16	165,000	650,000	0	0
建築・土木・測量技術者	5.06	81	16	220,531	233,333	0	0
情報処理・通信技術者	0.20	4	20	193,867	222,857	0	1,000
医師、薬剤師等	9.75	39	4	289,000	260,000	2,100	0
看護師、保健師等	1.28	163	127	209,633	268,889	1,398	1,301
医療技術者、栄養士等	3.89	105	27	197,140	237,500	1,256	1,057
保育士、福祉相談員等	1.32	129	98	186,659	173,636	1,017	965
事務的職業	0.38	242	630	169,668	177,949	949	936
一般事務員	0.31	176	566	167,685	177,746	951	935
会計・経理事務員	1.15	38	33	165,928	195,000	950	950
営業・販売事務員	0.85	11	13	167,350	0	0	1,000
販売の職業	1.15	225	195	184,459	197,692	945	938
販売店員、訪問販売員	0.85	147	172	179,687	197,000	949	936
保険外交員、サービス外交員	3.67	11	3	167,250	200,000	933	0
営業員	3.35	67	20	200,097	200,000	0	960
サービスの職業	2.67	976	366	177,199	175,143	1,013	936
ホームヘルパー、ケアワーカー	2.78	333	120	173,897	170,667	1,031	931
看護助手、歯科助手等	3.71	115	31	164,796	190,000	966	920
調理人、調理見習	1.97	209	106	181,848	179,167	985	935
給仕、接客サービス員	4.18	209	50	186,055	175,000	1,050	930
マンション、駐車場等管理人	2.00	24	12	187,950	180,000	950	1,000
保安の職業	4.55	141	31	174,755	201,250	935	980
警備員	4.70	141	30	174,755	201,250	935	980
農林漁業の職業	1.67	45	27	184,481	212,500	0	920
生産工程の職業	2.77	399	144	193,181	187,000	939	971
生産機械制御・監視員	2.10	21	10	189,933	180,000	0	0
金属加工、溶接・溶断工	2.56	100	39	198,043	214,000	920	0
その他の製造加工作業員	2.53	114	45	180,829	172,000	933	976
機械組立工	1.00	8	8	181,375	140,000	0	0
整備工・修理工	4.30	116	27	194,340	202,500	1,000	960
製品検査工	4.60	23	5	178,033	150,000	0	0
塗装、CADオペレーター	1.70	17	10	202,600	176,667	0	0
輸送、機械運転の職業	1.68	250	149	210,414	240,556	1,129	1,030
自動車運転手	1.83	188	103	213,421	240,000	1,143	1,030
ポイラー・建設機械運転工	1.59	54	34	197,967	250,000	920	0
建設・採掘の職業	4.54	286	63	196,903	245,455	984	920
型枠大工、とび工	7.56	68	9	188,863	350,000	0	0
大工・左官	2.64	58	22	188,066	240,000	984	0
電気工事、電気配線工	3.50	56	16	174,670	216,667	0	920
建設・土木作業員	6.50	104	16	216,626	250,000	0	0
運搬・清掃・包装の職業	1.05	393	375	178,491	182,188	947	933
運搬、配達、倉庫作業員	0.67	51	76	187,210	189,412	957	948
清掃作業員	2.23	243	109	171,893	135,000	940	934
包装作業員	0.80	4	5	0	0	920	0
選別作業員、軽作業員	0.51	95	185	178,569	180,000	1,004	928

注) 1.新規学校卒業者を除くパート含む常用雇用状況を表示。

2.職業分類については、「日本標準職業分類」を使用している。

3.分母である有効求職者数が0の場合は、求人倍率が計算できないため、求人数÷1として表示。

4.新規求人賃金は令和5年5月に室蘭のハローワークに申し込まれた新規求人の下限賃金の平均額を表示。

5.新規求職希望賃金は令和5年5月に室蘭のハローワークに申し込まれた新規求職の希望賃金の平均額を表示。

6.ハローワークインターネットサービスの機能拡充に伴い、令和3年9月以降の数値には、ハローワークに来所せず、オンライン上で求職登録した求職者数が含まれている。

【雇用形態別・産業別】有効求人数・新規求人数・充足状況

[令和5年5月内容]

ハローワーク室蘭

【雇用形態別】

(単位:人、%)

		有効求人数	新規求人数	充足数	充足率
常用(パート含む)計		3,519	1,234	204	16.5
①正社員求人		1,684	585	82	14.0
②パート求人		1,264	436	95	21.8
③契約社員等正社員以外の求人		559	211	27	12.8
④派遣求人		12	2	0	0.0
構成比	①正社員求人	47.9	47.4		
	②パート求人	35.9	35.3		
	③契約社員等正社員以外の求人	15.9	17.1		
	④派遣求人	0.3	0.2		

【新規求人数(パート含む常用)の雇用形態別構成比】

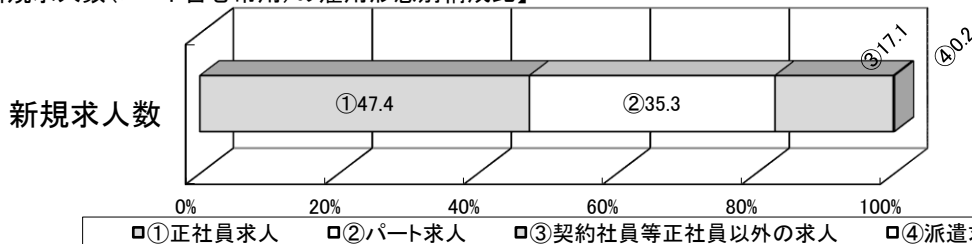

(注)1.新規学校卒業者を除くパート含む常用の雇用状況を表示。

2.③契約社員等正社員以外の求人とは、契約社員、準社員、嘱託等のパートを除く正社員・正職員でないものを計上。

【産業別】

(単位:人、%)

		有効求人数	新規求人数	充足数	充足率
産業計		3,519	1,234	204	16.5
A、B 農、林、漁業		22	13	0	0.0
C 鉱業、砕石業、砂利採取業		4	0	0	-
D 建設業		546	167	24	14.4
E 製造業		329	103	19	18.4
食料品、飲料・たばこ・飼料製造業		125	27	5	18.5
鉄鋼業		67	32	7	21.9
金属製品製造業		21	7	1	14.3
はん用機械器具、電気機械器具製造業		24	17	0	0.0
輸送用機械器具製造業		34	14	2	14.3
その他の製造業		58	6	4	66.7
F 電気・ガス・熱供給・水道業		1	0	0	-
G 情報通信業		6	5	0	0.0
H 運輸業、郵便業		191	86	10	11.6
I 卸売業、小売業		302	135	22	16.3
J 金融業、保険業		14	0	0	-
K 不動産業、物品賃貸業		24	7	1	14.3
L 学術研究、専門・技術サービス業		35	8	5	62.5
M 宿泊業、飲食サービス業		397	129	12	9.3
N 生活関連サービス業、娯楽業		99	38	2	5.3
O 教育、学習支援業		33	16	3	18.8
P 医療、福祉		968	358	54	15.1
Q 複合サービス事業		13	3	2	66.7
R サービス業(他に分類されないもの)		453	130	33	25.4
S、T 公務・その他		82	36	16	44.4

(注)1.新規学校卒業者を除きパート含む常用の雇用状況を表示。