ハローワーク情報むろらん

令和5年5月内容 《令和5年6月30日発行》

令和5年5月の有効求人倍率は1．20倍（前年同月1．29倍）で、前年同月差マイナス0．09ポイントとなり2か月ぶりに前年同月を上回った。
月間有効求職者数は2，941人（前年同月2，792人）で、4か月連続して前年同月を上回った。
月間有効求人数は3，519人（前年同月3，610人）で、2か月連続して前年同月を下回った。

【 有効求人倍率の推移（常用） 】

（単位：倍）

	R4年 6月	7月	8月	9月	10月	11月	12月	R5年 1月	2月	3月	4月	5月
室 蘭	1.35	1.41	1.39	1.40	1.44	1.55	1.61	1.46	1.36	1.27	1.21	1.20
	(1.15)	(1.23)	(1.24)	(1.26)	(1.27)	(1.30)	(1.33)	(1.27)	(1.26)	(1.21)	(1.26)	(1.29)
北海道	1.04	1.10	1.12	1.16	1.16	1.19	1.17	1.11	1.08	1.05	0.97	0.95
	(0.96)	(0.99)	(0.97)	(0.98)	(1.00)	(1.02)	(1.02)	(1.00)	(1.02)	(1.03)	(1.00)	(1.00)
全 国	1.09	1.15	1.18	1.20	1.23	1.27	1.31	1.29	1.27	1.22	1.13	1.10
	(0.97)	(1.02)	(1.03)	(1.04)	(1.06)	(1.10)	(1.14)	(1.14)	(1.14)	(1.13)	(1.06)	(1.06)

（注）1．新規学卒を除き常用的パートを含む原数値　2．下段の（ ）は前年同月

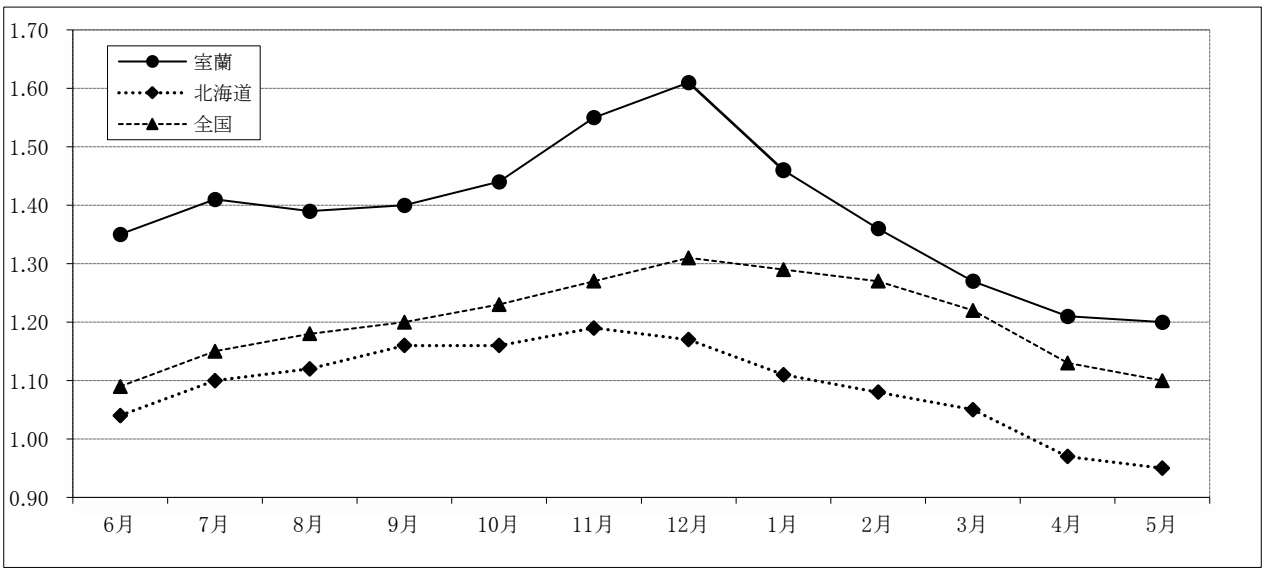

【 完全失業率の推移 】

（単位：%）

	R4年 6月	7月	8月	9月	10月	11月	12月	R5年 1月	2月	3月	4月	5月
北海道	3.7	3.1			2.7			2.6			(3.7)	
	(3.0)	(3.3)			(3.0)			(3.1)				
全 国	2.6	2.6	2.5	2.6	2.6	2.5	2.5	2.4	2.6	2.8	2.6	
	(2.9)	(2.8)	(2.8)	(2.8)	(2.7)	(2.7)	(2.7)	(2.8)	(2.7)	(2.6)	(2.5)	(2.6)

（注） 1.北海道分は原数値、全国分は季節調整値。　〔資料出所:総務省統計局「労働力調査」〕
2.( )内は前年同期。
3.季節調整値は新季節指数により改訂されているため、以前の公表値とは若干異なっている。

ハローワーク室蘭
（室蘭公共職業安定所）
☎ 0143-22-8689

※ハローワークインターネットサービスの機能拡充に伴い、令和3年9月以降の数値には、ハローワークに来所せず、オンライン上で求職登録した求職者数や、求職者がハローワークインターネットサービスの求人に直接応募した「就職件数等」が含まれている。

新規求職申込件数は前年同月に比べ13．5%増加となり、2か月ぶりの増加となった。
新規求人数は前年同月に比べ9．1%増加となり、2か月ぶりに前年同月を上回った。
新規求人数に占めるパートタイム求人の割合は35．3%で、前年同月を5．2ポイント上回った。

【 職業紹介状況（学卒を除きパートを含む常用）】

（単位：件、人、倍、%、ポイント）

区分 項目	令和5年5月	令和4年5月	対前年 （%）・（P）	令和5年度 4月～当月累計	前年同期	対前年 （%）・（P）
新規求職申込件数	673	593	13.5	1,522	1,455	4.6
月間有効求職者数	2,941	2,792	5.3	5,827	5,633	3.4
新規求人数	1,234	1,131	9.1	2,542	2,629	▲ 3.3
月間有効求人数	3,519	3,610	▲ 2.5	7,012	7,179	▲ 2.3
紹介件数	519	493	5.3	1,002	966	3.7
就職件数	226	186	21.5	438	391	12.0
充足数	204	171	19.3	400	366	9.3
新規求人倍率	1.83	1.91	▲ 0.08	1.67	1.81	▲ 0.14
有効求人倍率	1.20	1.29	▲ 0.09	1.20	1.27	▲ 0.07
就職率	33.6	31.4	2.2	28.8	26.9	1.9

（注）就職率＝就職件数÷新規求職申込件数×100

【 パートタイムの職業紹介状況（常用的パート）】

（単位：件、人、%、ポイント）

区分 項目	令和5年5月	令和4年5月	対前年 （%）・（P）	令和5年度 4月～当月累計	前年同期	対前年 （%）・（P）
新規求職申込件数	305	247	23.5	688	652	5.5
月間有効求職者数	1,278	1,148	11.3	2,451	2,266	8.2
新規求人数	436	340	28.2	898	832	7.9
月間有効求人数	1,264	1,108	14.1	2,461	2,193	12.2
紹介件数	223	190	17.4	411	342	20.2
就職件数	103	82	25.6	193	160	20.6
就職率	33.8	33.2	0.6	28.1	24.5	3.6
全新規求人に占める パート求人の割合	35.3	30.1	5.2	35.3	31.6	3.7
全月間有効求人に占める パート求人の割合	35.9	30.7	5.2	35.1	30.5	4.6

（注）就職率＝就職件数÷新規求職申込件数×100

【 中高年齢者（45歳以上）の職業紹介状況（学卒除きパートを含む常用）】

（単位：件、人、%）

区　分 項　目	令和5年5月	令和4年5月	対前年 （%）	令和5年度 4月～当月累計	前年同期	対前年 （%）
新規求職申込件数	366	333	9.9	887	859	3.3
55歳以上	233	185	25.9	599	562	6.6
65歳以上	99	91	8.8	291	328	▲ 11.3
月間有効求職者数	1,694	1,621	4.5	3,360	3,278	2.5
55歳以上	1,114	1,001	11.3	2,199	2,035	8.1
65歳以上	459	475	▲ 3.4	912	949	▲ 3.9
紹介件数	281	284	▲ 1.1	575	546	5.3
55歳以上	179	137	30.7	351	271	29.5
65歳以上	54	49	10.2	124	94	31.9
就職件数	123	109	12.8	240	218	10.1
55歳以上	73	59	23.7	139	122	13.9
65歳以上	26	21	23.8	47	42	11.9

●ハローワークインターネットサービスの機能拡充に伴う令和3年9月以降の数値の取り扱いについては、表紙※を参照。

【 各種指標の推移（学卒を除きパートを含む常用）】

（単位：件、人、倍、%、ポイント）

	新規求職申込件数		新規求人数		新規求人倍率		月間有効求職者数		月間有効求人数		有効求人倍率		就職件数		充足数	
	（A）	対前年（%）	（B）	対前年（%）	（B／A）	対前年（P）	（C）	対前年（%）	（D）	対前年（%）	（D／C）	対前年（P）	（E）	対前年（%）	（F）	対前年（%）
25年度	12,998	▲ 4.9	14,610	11.5	1.12	0.16	47,848	▲ 5.5	38,201	13.9	0.8	0.14	4,767	2.5	4,282	1.4
26年度	11,727	▲ 9.8	15,222	4.2	1.30	0.18	42,671	▲ 10.8	40,799	6.8	0.96	0.16	4,255	▲ 10.7	3,758	▲ 12.2
27年度	10,640	▲ 9.3	16,169	6.2	1.52	0.22	38,917	▲ 8.8	44,025	7.9	1.13	0.17	3,850	▲ 9.5	3,469	▲ 7.7
28年度	9,889	▲ 7.1	16,513	2.1	1.67	0.15	36,028	▲ 7.4	44,938	2.1	1.25	0.12	3,612	▲ 6.2	3,318	▲ 4.4
29年度	9,309	▲ 5.9	17,126	3.7	1.84	0.17	34,886	▲ 3.2	47,565	5.8	1.36	0.11	3,307	▲ 8.4	3,036	▲ 8.5
30年度	8,679	▲ 6.8	17,515	2.3	2.02	0.18	32,291	▲ 7.4	48,900	2.8	1.51	0.15	3,071	▲ 7.1	2,824	▲ 7.0
元年度	8,215	▲ 5.3	16,747	▲ 4.4	2.04	0.02	30,721	▲ 4.9	47,257	▲ 3.4	1.54	0.03	2,883	▲ 6.1	2,651	▲ 6.1
2年度	7,377	▲ 10.2	13,569	▲ 19.0	1.84	▲ 0.20	30,928	0.7	37,765	▲ 20.1	1.22	▲ 0.32	2,302	▲ 20.2	2,135	▲ 19.5
3年度	7,298	▲ 1.1	13,920	2.6	1.91	0.07	32,042	3.6	39,253	3.9	1.23	0.00	2,211	▲ 4.0	2,009	▲ 5.9
4月	904	12.7	1,311	5.6	1.45	▲ 0.10	2,989	15.1	3,248	4.2	1.09	▲ 0.11	217	▲ 12.9	196	▲ 18.7
5月	603	6.7	968	▲ 2.1	1.61	▲ 0.14	2,847	12.3	3,231	9.2	1.13	▲ 0.04	208	38.7	193	32.2
6月	541	▲ 12.9	1,093	▲ 1.0	2.02	0.24	2,731	7.7	3,147	2.0	1.15	▲ 0.07	214	9.7	189	3.8
7月	548	▲ 10.6	1,289	1.5	2.35	0.28	2,575	2.9	3,162	▲ 0.4	1.23	▲ 0.04	184	▲ 16.0	159	▲ 20.5
8月	569	10.9	1,006	▲ 9.8	1.77	▲ 0.40	2,601	4.8	3,222	▲ 1.7	1.24	▲ 0.08	167	2.5	148	2.1
9月	557	▲ 2.1	1,182	3.9	2.12	0.12	2,620	1.9	3,291	0.3	1.26	▲ 0.02	195	▲ 2.0	186	1.1
10月	596	▲ 3.9	1,359	▲ 1.9	2.28	0.04	2,640	0.3	3,349	▲ 2.4	1.27	▲ 0.03	181	▲ 24.3	165	▲ 25.7
11月	514	▲ 11.2	1,069	1.7	2.08	0.26	2,587	0.5	3,356	1.2	1.3	0.01	180	▲ 2.2	156	▲ 10.3
12月	502	7.5	1,091	15.0	2.17	0.14	2,473	0.1	3,295	4.2	1.33	0.05	124	▲ 22.5	116	▲ 19.4
1月	642	0.9	1,285	13.0	2.00	0.21	2,617	3.8	3,334	13.2	1.27	0.10	141	1.4	123	1.7
2月	599	▲ 7.6	1,017	6.4	1.70	0.22	2,613	▲ 2.0	3,281	13.4	1.26	0.17	157	0.0	138	▲ 2.1
3月	723	▲ 2.8	1,250	1.4	1.73	0.07	2,749	▲ 3.5	3,337	6.7	1.21	0.11	243	▲ 2.0	240	2.1
4年度	7,657	4.9	16,003	15.0	2.09	0.18	32,374	1.0	45,160	15.0	1.39	0.17	2,280	3.1	2,089	4.0
4月	862	▲ 4.6	1,498	14.3	1.74	0.29	2,841	▲ 5.0	3,569	9.9	1.26	0.17	205	▲ 5.5	195	▲ 0.5
5月	593	▲ 1.7	1,131	16.8	1.91	0.30	2,792	▲ 1.9	3,610	11.7	1.29	0.16	186	▲ 10.6	171	▲ 11.4
6月	673	24.4	1,352	23.7	2.01	▲ 0.01	2,803	2.6	3,777	20.0	1.35	0.20	200	▲ 6.5	181	▲ 4.2
7月	583	6.4	1,497	16.1	2.57	0.22	2,700	4.9	3,795	20.0	1.41	0.18	203	10.3	182	14.5
8月	637	12.0	1,140	13.3	1.79	0.02	2,738	5.3	3,796	17.8	1.39	0.15	186	11.4	166	12.2
9月	596	7.0	1,385	17.2	2.32	0.20	2,722	3.9	3,819	16.0	1.40	0.14	209	7.2	183	▲ 1.6
10月	595	▲ 0.2	1,602	17.9	2.69	0.41	2,688	1.8	3,880	15.9	1.44	0.17	204	12.7	189	14.5
11月	589	14.6	1,256	17.5	2.13	0.05	2,577	▲ 0.4	4,003	19.3	1.55	0.25	181	0.6	162	3.8
12月	498	▲ 0.8	1,338	22.6	2.69	0.52	2,473	0.0	3,976	20.7	1.61	0.28	151	21.8	144	24.1
1月	664	3.4	1,363	6.1	2.05	0.05	2,561	▲ 2.1	3,747	12.4	1.46	0.19	137	▲ 2.8	124	0.8
2月	644	7.5	1,181	16.1	1.83	0.13	2,664	2.0	3,624	10.5	1.36	0.10	150	▲ 4.5	139	0.7
3月	723	0.0	1,260	0.8	1.74	0.01	2,815	2.4	3,564	6.8	1.27	0.06	268	10.3	253	5.4
5年度																
4月	849	▲ 1.5	1,308	▲ 12.7	1.54	▲ 0.20	2,886	1.6	3,493	▲ 2.1	1.21	▲ 0.05	212	3.4	196	0.5
5月	673	13.5	1,234	9.1	1.83	▲ 0.08	2,941	5.3	3,519	▲ 2.5	1.20	▲ 0.09	226	21.5	204	19.3
6月																
7月																
8月																
9月																
10月																
11月																
12月																
1月																
2月																
3月																
4月～当月累計	1,522	4.6	2,542	▲ 3.3	1.67	▲ 0.14	5,827	3.4	7,012	▲ 2.3	1.20	▲ 0.07	438	12.0	400	9.3
前年同期	1,455		2,629		1.81		5,633		7,179		1.27		391		366	

●ハローワークインターネットサービスの機能拡充に伴う令和3年9月以降の数値の取り扱いについては、表紙※を参照。

【 新規求人数の産業別状況（学卒を除きパートを含む常用）】

（単位：人、%）

産業分類		令和5年5月	令和4年5月	対前年（%）	令和5年度累計	前年同期	対前年（%）
合計		1,234	1,131	9.1	2,542	2,629	▲ 3.3
A, B 農・林・漁業（01～04）		13	6	116.7	17	18	▲ 5.6
C 鉱業（05）		0	0	0.0	4	0	－
D 建設業（06～08）		167	233	▲ 28.3	384	473	▲ 18.8
E 製造業（09～32）		103	116	▲ 11.2	270	290	▲ 6.9
	09・10）食料品製造業	27	23	17.4	100	118	▲ 15.3
	22)鉄鋼業	32	34	▲ 5.9	61	55	10.9
	24）金属製品製造業	7	9	▲ 22.2	16	27	▲ 40.7
	25）はん用機械器具製造業	14	16	▲ 12.5	18	20	▲ 10.0
	26～29）生産・業務・電気機械器具製造、電子部品・デバイス製造	5	8	▲ 37.5	13	12	8.3
	31）輸送用機械器具製造業	14	18	▲ 22.2	23	26	▲ 11.5
	その他の製造業(11～21、23、30、32)	4	8	▲ 50.0	39	32	21.9
G 情報通信業（37～41）		5	7	▲ 28.6	6	17	▲ 64.7
H 運輸業・郵便業（42～49）		86	67	28.4	156	166	▲ 6.0
I 卸売・小売業（50～61）		135	75	80.0	232	176	31.8
J 金融・保険業（62～67）		0	1	－	10	12	▲ 16.7
M 宿泊業・飲食サービス業（75～77）		129	86	50.0	222	213	4.2
	75）宿泊業	80	30	166.7	138	100	38.0
N 生活関連サービス業・娯楽業（78～80）		38	78	▲ 51.3	81	164	▲ 50.6
	78)洗濯、理・美容、浴場	16	33	▲ 51.5	41	75	▲ 45.3
P 医療・福祉（83～85）		358	292	22.6	690	694	▲ 0.6
O,Q 教育学習支援業、複合サービス業（81、82、86、87）		19	9	111.1	40	35	14.3
R サービス業（88～96）		130	93	39.8	317	239	32.6
	88)廃棄物処理業	25	8	212.5	48	27	77.8
	89)自動車整備業	10	9	11.1	14	19	▲ 26.3
S,T 公務・分類不能（97～99）		36	41	▲ 12.2	74	75	▲ 1.3
F, K, L その他		15	27	▲ 44.4	39	57	▲ 31.6

【 新規求職申込件数の年齢別状況（学卒を除きパートを含む常用）】

（単位：件、%）

年齢	令和5年5月			令和4年5月			対前年（%）		
	計	男	女	計	男	女	計	男	女
合計	673	254	419	593	236	356	13.5	7.6	17.7
29歳以下	127	40	87	117	31	85	8.5	29.0	2.4
30～44歳	180	57	123	143	45	98	25.9	26.7	25.5
45～54歳	133	44	89	148	58	90	▲ 10.1	▲ 24.1	▲ 1.1
55～59歳	58	24	34	51	27	24	13.7	▲ 11.1	41.7
60～64歳	76	28	48	43	17	26	76.7	64.7	84.6
65歳以上	99	61	38	91	58	33	8.8	5.2	15.2

年齢	令和5年度 累計			前年同期			対前年（%）		
	計	男	女	計	男	女	計	男	女
合計	1,522	626	896	1,455	603	850	4.6	3.8	5.4
29歳以下	264	89	175	277	85	191	▲ 4.7	4.7	▲ 8.4
30～44歳	371	118	253	312	99	213	18.9	19.2	18.8
45～54歳	288	98	190	301	109	191	▲ 4.3	▲ 10.1	▲ 0.5
55～59歳	113	48	65	107	41	66	5.6	17.1	▲ 1.5
60～64歳	195	84	111	130	58	72	50.0	44.8	54.2
65歳以上	291	189	102	328	211	117	▲ 11.3	▲ 10.4	▲ 12.8

（注）「性別未指定」の求職について「男」「女」のいずれにも計上せず「計」には計上を行うため、「計」は「男」「女」の合計と一致しないことがある

●ハローワークインターネットサービスの機能拡充に伴う令和3年9月以降の数値の取り扱いについては、表紙※を参照。

【 正社員の有効求人倍率の推移 】

（単位：倍）

	R4年 6月	7月	8月	9月	10月	11月	12月	1月	R5年 2月	3月	4月	5月
室　蘭	1.22	1.21	1.20	1.22	1.25	1.31	1.38	1.30	1.19	1.05	1.01	1.01
	(1.09)	(1.11)	(1.12)	(1.09)	(1.07)	(1.12)	(1.18)	(1.16)	(1.13)	(1.08)	(1.13)	(1.18)
北海道	0.82	0.85	0.85	0.88	0.88	0.90	0.91	0.88	0.84	0.80	0.78	0.77
	(0.78)	(0.8)	(0.79)	(0.77)	(0.78)	(0.8)	(0.8)	(0.78)	(0.8)	(0.79)	(0.78)	(0.78)
全　国	0.95	0.98	1.00	1.02	1.04	1.07	1.11	1.09	1.06	1.02	0.98	0.96
	(0.85)	(0.88)	(0.88)	(0.89)	(0.91)	(0.93)	(1)	(0.97)	(0.97)	(0.95)	(0.92)	(0.91)

（注）1．正社員有効求人倍率＝正社員有効求人数÷常用フルタイム有効求職者数。なお、常用フルタイム有効求職者数には正社員以外を希望する者も含まれるため、厳密な意味での正社員有効求人倍率より低い値となる。

2．下段の（　）内は前年同月

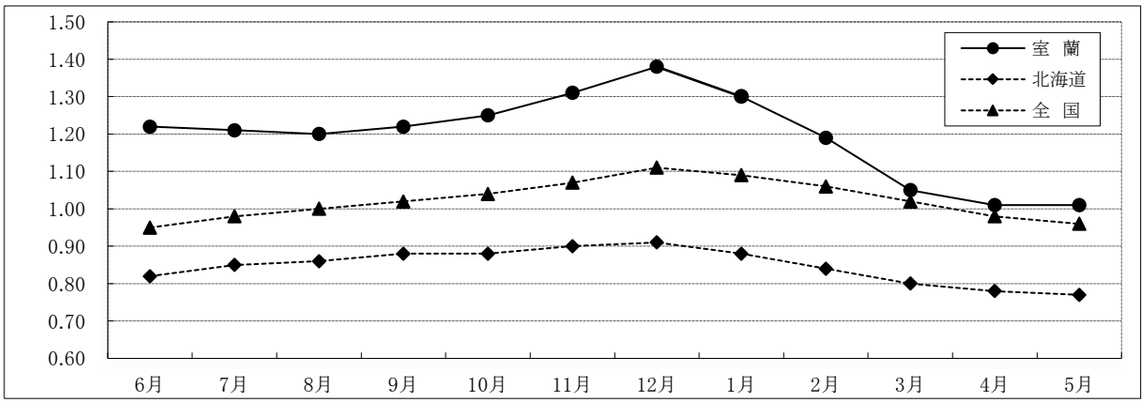

【 職業別・年齢別月間有効求人・求職状況（学卒を除きパートを含む常用）】

（単位：人、倍）

		年齢計	24歳以下	25～34歳	35～44歳	45～54歳	55歳以上
職業計	求　人	3,519	381	748	663	718	1,009
	求　職	2,941	261	513	473	580	1,114
	求人倍率	1.20	1.46	1.46	1.40	1.24	0.91
管理的職業	求　人	1	1	0	0	0	0
	求　職	4	1	0	1	1	1
	求人倍率	0.25	1.00	－	－	－	0.00
専門的・技術的職業	求　人	561	46	165	114	126	110
	求　職	360	26	93	65	74	102
	求人倍率	1.56	1.77	1.77	1.75	1.70	1.08
事務的職業	求　人	252	26	66	58	53	49
	求　職	630	51	128	127	143	181
	求人倍率	0.40	0.51	0.52	0.46	0.37	0.27
販売の職業	求　人	219	29	49	46	46	49
	求　職	195	21	36	35	42	61
	求人倍率	1.12	1.38	1.36	1.31	1.10	0.80
サービスの職業	求　人	972	96	175	192	160	349
	求　職	370	33	60	66	57	154
	求人倍率	2.63	2.91	2.92	2.91	2.81	2.27
保安の職業	求　人	141	6	6	14	32	83
	求　職	31	1	1	3	7	19
	求人倍率	4.55	6.00	6.00	4.67	4.57	4.37
農林漁業の職業	求　人	45	7	7	8	8	15
	求　職	27	4	4	5	5	9
	求人倍率	1.67	1.75	1.75	1.60	1.60	1.67
生産工程の職業	求　人	399	94	69	80	86	70
	求　職	144	23	17	22	34	48
	求人倍率	2.77	4.09	4.06	3.64	2.53	1.46
輸送・機械運転の職業	求　人	250	3	36	27	62	122
	求　職	149	1	14	11	32	91
	求人倍率	1.68	3.00	2.57	2.45	1.94	1.34
建設・採掘の職業	求　人	286	48	33	55	62	88
	求　職	63	7	5	9	13	29
	求人倍率	4.54	6.86	6.60	6.11	4.77	3.03
運搬・清掃等の職業	求　人	393	31	57	43	94	168
	求　職	375	25	46	35	87	182
	求人倍率	1.05	1.24	1.24	1.23	1.08	0.92
分類不能の職業	求　人	0	0	0	0	0	0
	求　職	593	68	109	94	85	237
	求人倍率	－	－	－	－	－	－

（注1）就職機会積み上げ方式による集計　　（注2）「分類不能の職業」欄の求職者は「希望職種未定（検討中）の者」

（注3）平成21年12月改訂の「日本標準職業分類」に基づく区分

●ハローワークインターネットサービスの機能拡充に伴う令和3年9月以降の数値の取り扱いについては、表紙※を参照。

【 新規求職者の状況（学卒を除きパート含む常用）】

（単位：件、%）

年度・月	新規求職申込件数	在職者			離職者			うち事業主都合離職者			うち自己都合離職者			無業者		
			構成比	対前年比		構成比	対前年比		構成比	対前年比		構成比	対前年比		構成比	対前年比
29年度	9,309	2,776	29.8	▲ 7.7	5,395	58.0	▲ 4.2	1,337	14.4	▲ 5.6	3,791	40.7	▲ 3.9	1,138	12.2	▲ 8.9
30年度	8,679	2,667	30.7	▲ 3.9	4,876	56.2	▲ 9.6	1,101	12.7	▲ 17.7	3,529	40.7	▲ 6.9	1,136	13.1	▲ 0.2
元年度	8,215	2,619	31.9	▲ 1.8	4,652	56.6	▲ 4.6	999	12.2	▲ 9.3	3,364	40.9	▲ 4.7	944	11.5	▲ 16.9
2年度	7,377	2,038	27.6	▲ 22.2	4,587	62.2	▲ 1.4	1,362	18.5	36.3	3,034	41.1	▲ 9.8	752	10.2	▲ 20.3
3.年度	7,298	2,142	29.4	5.1	4,383	60.1	▲ 4.4	1,059	14.5	▲22.2	3,185	43.6	5.0	773	10.6	2.8
4年度	7,657	2,090	27.3	▲ 2.4	4,761	62.2	8.6	1,184	15.5	11.8	3,376	44.1	6.0	806	10.5	4.3
4月	862	166	19.3	13.7	629	73.0	▲ 8.3	215	24.9	▲ 16.3	369	42.8	▲ 5.9	67	7.8	▲ 6.9
5月	593	172	29.0	7.5	351	59.2	▲ 4.9	91	15.3	16.7	248	41.8	▲ 10.1	70	11.8	▲ 5.4
6月	673	169	25.1	19.9	430	63.9	26.1	121	18.0	86.2	293	43.5	12.7	74	11.0	25.4
7月	583	151	25.9	▲ 5.6	374	64.2	9.4	90	15.4	2.3	272	46.7	11.0	58	9.9	26.1
8月	637	188	29.5	3.3	367	57.6	14.7	68	10.7	25.9	284	44.6	11.4	82	12.9	22.4
9月	596	157	26.3	▲ 16.9	362	60.7	24.0	82	13.8	74.5	267	44.8	1.9	77	12.9	1.3
10月	595	136	22.9	▲ 21.8	406	68.2	11.8	98	16.5	4.3	294	49.4	13.1	53	8.9	▲ 10.2
11月	589	155	26.3	7.6	368	62.5	20.7	71	12.1	31.5	281	47.7	16.1	66	11.2	1.5
12月	498	145	29.1	▲ 7.6	305	61.2	6.3	81	16.3	0.0	216	43.4	8.0	48	9.6	▲ 17.2
1月	664	196	29.5	▲ 10.9	410	61.7	13.3	87	13.1	8.7	306	46.1	13.8	58	8.7	▲ 3.3
2月	644	205	31.8	▲ 7.7	374	58.1	12.7	98	15.2	19.5	264	41.0	11.9	65	10.1	44.4
3月	723	250	34.6	1.2	385	53.3	0.3	82	11.3	3.8	282	39.0	▲ 2.1	88	12.2	▲ 4.3
5年度																
4月	849	157	18.5	▲ 5.4	605	71.3	▲ 3.8	170	20.0	▲ 20.9	400	47.1	8.4	87	10.2	29.9
5月	673	153	22.7	▲ 11.0	439	65.2	25.1	104	15.5	14.3	312	46.4	25.8	81	12.0	15.7
6月																
7月																
8月																
9月																
10月																
11月																
12月																
1月																
2月																
3月																

【 雇用保険適用事業所及び一般被保険者の推移 】

（単位：人、%）

年度・月	適用事業所数		一般被保険者数		資格喪失者数		うち事業主都合離職者数		構成比
		対前年比		対前年比		対前年比		対前年比	
29年度	3,233	▲ 1.2	40,594	▲ 1.3	5,831	▲ 6.9	373	▲ 15.2	6.4
30年度	3,191	▲ 1.3	40,241	▲ 0.9	5,695	▲ 2.3	365	▲ 2.1	6.4
元年度	3,164	▲ 0.8	40,103	▲ 0.3	5,483	▲ 3.7	319	▲ 12.6	5.8
2年度	3,164	0.0	39,637	▲ 1.2	5,276	▲ 3.8	428	34.2	8.1
3年度	3,159	▲ 0.1	38,919	▲ 1.8	5,062	▲ 4.1	297	▲ 30.6	5.9
4年度	3,153	▲ 0.2	38,003	▲ 2.4	5,130	1.3	366	23.2	7.1
4月	3,157	0.2	38,377	▲ 1.9	1,011	▲ 2.6	83	20.3	8.2
5月	3,161	0.2	38,638	▲ 1.8	395	1.0	9	▲ 10.0	2.3
6月	3,157	0.2	38,643	▲ 1.7	332	▲ 12.6	57	1,325.0	17.2
7月	3,157	▲ 0.2	38,541	▲ 1.7	429	12.3	34	▲ 32.0	7.9
8月	3,163	▲ 0.2	38,405	▲ 1.9	373	2.5	15	▲ 53.1	4.0
9月	3,151	▲ 0.4	37,966	▲ 2.8	384	3.8	38	245.5	9.9
10月	3,149	▲ 0.4	37,814	▲ 2.8	421	1.7	38	90.0	9.0
11月	3,146	▲ 0.5	37,711	▲ 2.8	375	10.3	20	▲ 4.8	5.3
12月	3,148	▲ 0.4	37,693	▲ 2.7	266	▲ 10.1	16	▲ 51.5	6.0
1月	3,146	▲ 0.3	37,488	▲ 2.7	428	7.3	26	62.5	6.1
2月	3,145	▲ 0.4	37,421	▲ 2.7	314	1.0	19	58.3	6.1
3月	3,153	▲ 0.2	37,340	▲ 2.6	402	6.6	11	▲ 42.1	2.7
5年度									
4月	3,153	▲ 0.1	37,400	▲ 2.5	1,039	2.8	37	▲ 55.4	3.6
5月	3,156	▲ 0.2	37,718	▲ 2.4	366	▲ 7.3	36	300.0	9.8
6月									
7月									
8月									
9月									
10月									
11月									
12月									
1月									
2月									
3月									

（注）適用事業所数及び一般被保険者数の年度計は各月の平均

●ハローワークインターネットサービスの機能拡充に伴う令和3年9月以降の数値の取り扱いについては、表紙※を参照。

【 雇用保険業務取扱状況 】

（ 適用関係 ）

（単位:所、人、%）

		令和5年5月	令和4年5月	対前年（%）	令和5年度 4月～当月累計	前年同期	対前年（%）
適用事業所数		3,156	3,161	▲ 0.2			
被保険者数合計		42,655	43,588	▲ 2.1			
一般	被保険者数	37,718	38,638	▲ 2.4			
	資格取得数	705	669	5.4	1,853	1,735	6.8
	資格喪失数	366	395	▲ 7.3	1,405	1,406	▲ 0.1
高年齢	被保険者数	4,413	4,381	0.7			
	資格取得者数	61	43	41.9	112	84	33.3
	資格喪失者数	81	62	30.6	300	305	▲ 1.6
短期特例	被保険者数	524	569	▲ 7.9			
	資格取得者数	176	200	▲ 12.0	379	411	▲ 7.8
	資格喪失者数	6	7	▲ 14.3	15	23	▲ 34.8

（ 給付関係 ）

（単位:件、人、円、%）

		令和5年5月	令和4年5月	対前年（%）	令和5年度 4月～当月累計	前年同期	対前年（%）
一般	受給資格決定件数	216	170	27.1	476	445	7.0
	受給者実人員(基本手当)	605	698	▲ 13.3	1,144	1,313	▲ 12.9
	基本手当基本分	591	623	▲ 5.1	1,113	1,139	▲ 2.3
	基本手当支給総額(円)	69,633,040	75,481,821	▲ 7.7	125,378,159	140,866,981	▲ 11.0
	基本手当基本分(円)	67,712,606	74,842,787	▲ 9.5	121,123,349	128,665,163	▲ 5.9
	一般支給総金額(円)	70,558,802	65,302,948	8.0	126,592,470	131,238,565	▲ 3.5
高年齢	受給資格決定件数	82	61	34.4	199	237	▲ 16.0
	受給者数	114	109	4.6	204	238	▲ 14.3
	支給金額(円)	26,935,160	23,992,301	12.3	47,760,790	52,529,151	▲ 9.1
短期特例	受給資格決定件数	8	8	0.0	35	38	▲ 7.9
	受給者数	10	16	▲ 37.5	72	102	▲ 29.4
	支給金額(円)	1,764,160	3,353,600	▲ 47.4	14,691,538	20,624,080	▲ 28.8
支給金額計		99,258,122	92,648,849	7.1	189,044,798	204,391,796	▲ 7.5
再就職手当（常用支度手当含む）	支給人員	63	44	43.2	91	70	30.0
	支給金額(円)	25,877,723	14,090,134	83.7	37,864,268	23,360,458	62.1

【 障害者の職業紹介状況 】

（単位:件、人、%）

	令和5年5月	令和4年5月	対前年（%）	令和5年度 4月～当月累計	前年同期	対前年（%）
新規求職申込件数	37	39	▲ 5.1	72	65	10.8
期末有効求職者数	358	296	20.9	725	598	21.2
就職者数	16	16	0.0	53	49	8.2

【 新規高卒者の求人・就職の状況 】

（5月末現在）

			今年度（令和5年3月卒）			前年度（令和4年3月卒）			対前年度同月比		
			計	男	女	計	男	女	計	男	女
① 卒業予定者数（人）			1,338	696	642	1,377	688	689	▲ 2.8	1.2	▲ 6.8
② 就職希望者数（人）			249	153	96	273	161	112	▲ 8.8	▲ 5.0	▲ 14.3
③ 求人数（人）			745			703			6.0		
④ 求人倍率（倍）			2.99			2.58			0.41		
⑤ 就職内定者数（人）			248	153	95	273	161	112	▲ 9.2	▲ 5.0	▲ 15.2
	就業地別	室蘭管内	207	127	80	222	130	92	▲ 6.8	▲ 2.3	▲ 13.0
		道内	35	23	12	45	27	18	▲ 22.2	▲ 14.8	▲ 33.3
		道外	6	3	3	6	4	2	0.0	▲ 25.0	50.0
	求人所在地別	室蘭管内	169	107	62	186	120	66	▲ 9.1	▲ 10.8	▲ 6.1
		道内	64	36	28	74	34	40	▲ 13.5	5.9	▲ 30.0
		道外	15	10	5	13	7	6	15.4	42.9	▲ 16.7
⑥ 内定率（%）			99.6	100.0	99.0	100.0	100.0	100.0	▲ 0.4	0.0	▲ 1.0
⑦ 未内定者数（人）			1	0	1	0	0	0			

（未内定者内訳）

希望地域 / 希望職種		室蘭管内			道内（管内除く）			道外		
	合計	計	男	女	計	男	女	計	男	女
A 管理	0	0	0	0	0	0	0	0	0	0
B 専門・技術	0	0	0	0	0	0	0	0	0	0
C 事務	0	0	0	0	0	0	0	0	0	0
D 販　　売	0	0	0	0	0	0	0	0	0	0
E サ ー ビ ス	1	1	0	1	0	0	0	0	0	0
F 保安	0	0	0	0	0	0	0	0	0	0
G 農林漁	0	0	0	0	0	0	0	0	0	0
H 生産工程	0	0	0	0	0	0	0	0	0	0
I 輸送・機械運転	0	0	0	0	0	0	0	0	0	0
J 建設・採掘	0	0	0	0	0	0	0	0	0	0
K 運搬・清掃・包装等	0	0	0	0	0	0	0	0	0	0
未定	0	0	0	0	0	0	0	0	0	0
合計	1	1	0	1	0	0	0	0	0	0

※ ②は学校又は安定所による紹介を希望する者

※ 対前年比は単位%、ただし④と⑥のみポイント

※ ④求人倍率＝③管内求人数÷②就職希望者数

※ ⑥内定率＝⑤就職内定者数÷②就職希望者数×100

【 室蘭所（本所）の職業紹介状況（学卒を除きパートを含む常用）】　《管轄：室蘭市、登別市》

新規求職申込件数は前年同月に比べ12．4%増加し、月間有効求職者数は前年同月に比べ4．8%増加した。新規求人数は前年同月に比べ3．2%増加し、月間有効求人数は前年同月に比べ5．9%減少した。

（単位：件、人、倍、%、ポイント）

区分 / 項目	令和5年5月	令和4年5月	対前年（%）・（P）	令和5年度 4月～当月累計	前年同期	対前年（%）・（P）
新規求職申込件数	542	482	12.4	1,197	1,160	3.2
月間有効求職者数	2,271	2,166	4.8	4,501	4,347	3.5
新規求人数	839	813	3.2	1,779	1,866	▲ 4.7
月間有効求人数	2,411	2,561	▲ 5.9	4,817	5,108	▲ 5.7
紹介件数	417	397	5.0	811	770	5.3
就職件数	181	146	24.0	355	306	16.0
充足数	162	137	18.2	316	287	10.1
新規求人倍率	1.55	1.69	▲ 0.14	1.49	1.61	▲ 0.12
有効求人倍率	1.06	1.18	▲ 0.12	1.07	1.18	▲ 0.11
就職率	33.4	30.3	3.1	29.7	26.4	3.3

（注）就職率=就職件数÷新規求職申込件数×100

【 パートタイムの職業紹介状況（常用的パート）】

（単位：件、人、%、ポイント）

区分 / 項目	令和5年5月	令和4年5月	対前年（%）・（P）	令和5年度 4月～当月累計	前年同期	対前年（%）・（P）
新規求職申込件数	245	208	17.8	549	521	5.4
月間有効求職者数	990	868	14.1	1,897	1,704	11.3
新規求人数	302	238	26.9	646	576	12.2
月間有効求人数	890	747	19.1	1,735	1,472	17.9
紹介件数	181	166	9.0	342	283	20.8
就職件数	80	67	19.4	158	127	24.4
就職率	32.7	32.2	0.5	28.8	24.4	4.4
全新規求人に占めるパート求人の割合	36.0	29.3	6.7	36.3	30.9	5.4
全月間有効求人に占めるパート求人の割合	36.9	29.2	7.7	36.0	28.8	7.2

（注）就職率=就職件数÷新規求職申込件数×100

【 新規求人数の産業別状況（学卒を除きパートを含む常用）】

（単位：人、%）

産業分類	令和5年5月	令和4年5月	対前年（%）	令和5年度 4月～当月累計	前年同期	対前年（%）
合　計	839	813	3.2	1,779	1,866	▲ 4.7
A，B 農・林・漁業（01～04）	0	0	0.0	1	0	－
C　鉱　業（05）	0	0	0.0	0	0	0.0
D　建設業（06～08）	126	206	▲ 38.8	313	390	▲ 19.7
E　製造業（09～32）	89	98	▲ 9.2	217	221	▲ 1.8
09・10）食料品製造業	15	11	36.4	56	59	▲ 5.1
22)鉄鋼業	32	34	▲ 5.9	61	55	10.9
24）金属製品製造業	6	8	▲ 25.0	15	26	▲ 42.3
25）はん用機械器具製造業	14	12	16.7	16	16	0.0
26～29）生産・業務・電気機械器具製造、電子部品・デバイス製造	4	7	▲ 42.9	7	7	0.0
31）輸送用機械器具製造業	14	18	▲ 22.2	23	26	▲ 11.5
その他の製造業(11～21、23、30、32)	4	8	▲ 50.0	39	32	21.9
G　情報通信業（37～41）	5	7	▲ 28.6	6	17	▲ 64.7
H　運輸業・郵便業（42～49）	84	62	35.5	129	136	▲ 5.1
I　卸売・小売業（50～61）	112	41	173.2	189	108	75.0
J　金融・保険業（62～67）	0	1	－	3	6	▲ 50.0
M　宿泊業・飲食サービス業（75～77）	47	45	4.4	91	124	▲ 26.6
75）宿泊業	28	20	40.0	57	68	▲ 16.2
N　生活関連サービス業・娯楽業（78～80）	27	50	▲ 46.0	42	92	▲ 54.3
78)洗濯、理・美容、浴場	11	13	▲ 15.4	16	32	▲ 50.0
P　医療・福祉（83～85）	188	158	19.0	392	437	▲ 10.3
O,Q　教育学習支援業、複合サービス業（81、82、86、87）	13	3	333.3	24	13	84.6
R　サービス業（88～96）	104	80	30.0	271	198	36.9
88)廃棄物処理業	22	6	266.7	43	22	95.5
89)自動車整備業	7	6	16.7	9	14	▲ 35.7
S,T　公務・分類不能（97～99）	31	35	▲ 11.4	67	68	▲ 1.5
F，K，L　その他	13	27	▲ 51.9	34	56	▲ 39.3

●ハローワークインターネットサービスの機能拡充に伴う令和3年9月以降の数値の取り扱いについては、表紙※を参照。

【 伊達分室の職業紹介状況（学卒を除きパートを含む常用）】 《管轄：伊達市、洞爺湖町、豊浦町、壮瞥町》

新規求職申込件数は前年同月に比べ18．0%増加し、月間有効求職者数は前年同月に比べ7．0%増加した。新規求人数は前年同月に比べ24．2%増加し、月間有効求人数は前年同月に比べ5．6%増加した。

（単位：件、人、倍、%、ポイント）

区分 / 項目	令和5年5月	令和4年5月	対前年（%）・（P）	令和5年度 4月～当月累計	前年同期	対前年（%）・（P）
新規求職申込件数	131	111	18.0	325	295	10.2
月間有効求職者数	670	626	7.0	1,326	1,286	3.1
新規求人数	395	318	24.2	763	763	0.0
月間有効求人数	1,108	1,049	5.6	2,195	2,071	6.0
紹介件数	102	96	6.3	191	196	▲ 2.6
就職件数	45	40	12.5	83	85	▲ 2.4
充足数	42	34	23.5	84	79	6.3
新規求人倍率	3.02	2.86	0.16	2.35	2.59	▲ 0.24
有効求人倍率	1.65	1.68	▲ 0.03	1.66	1.61	0.05
就職率	34.4	36.0	▲ 1.6	25.5	28.8	▲ 3.3

（注）就職率=就職件数÷新規求職申込件数×100

【 パートタイムの職業紹介状況（常用的パート）】

（単位：件、人、%、ポイント）

区分 / 項目	令和5年5月	令和4年5月	対前年（%）・（P）	令和5年度 4月～当月累計	前年同期	対前年（%）・（P）
新規求職申込件数	60	39	53.8	139	131	6.1
月間有効求職者数	288	280	2.9	554	562	▲ 1.4
新規求人数	134	102	31.4	252	256	▲ 1.6
月間有効求人数	374	361	3.6	726	721	0.7
紹介件数	42	24	75.0	69	59	16.9
就職件数	23	15	53.3	35	33	6.1
就職率	38.3	38.5	▲ 0.2	25.2	25.2	0.0
全新規求人に占めるパート求人の割合	33.9	32.1	1.8	33.0	33.6	▲ 0.6
全月間有効求人に占めるパート求人の割合	33.8	34.4	▲ 0.6	33.1	34.8	▲ 1.7

（注）就職率=就職件数÷新規求職申込件数×100

【 新規求人数の産業別状況（学卒を除きパートを含む常用）】

（単位：人、%）

産業分類	令和5年5月	令和4年5月	対前年（%）	令和5年度 4月～当月累計	前年同期	対前年（%）
合　計	395	318	24.2	763	763	0.0
A，B 農・林・漁業（01～04）	13	6	116.7	16	18	▲ 11.1
C　鉱　業（05）	0	0	0.0	4	0	－
D　建設業（06～08）	41	27	51.9	71	83	▲ 14.5
E　製造業（09～32）	14	18	▲ 22.2	53	69	▲ 23.2
09・10）食料品製造業	12	12	0.0	44	59	▲ 25.4
22)鉄鋼業	0	0	0.0	0	0	0.0
24）金属製品製造業	1	1	0.0	1	1	0.0
25）はん用機械器具製造業	0	4	－	2	4	▲ 50.0
26～29）生産・業務・電気機械器具製造、電子部品・デバイス製造	1	1	0.0	6	5	20.0
31）輸送用機械器具製造業	0	0	0.0	0	0	0.0
その他の製造業(11～21、23、30、32)	0	0	0.0	0	0	0.0
G　情報通信業（37～41）	0	0	0.0	0	0	0.0
H　運輸業・郵便業（42～49）	2	5	▲ 60.0	27	30	▲ 10.0
I　卸売・小売業（50～61）	23	34	▲ 32.4	43	68	▲ 36.8
J　金融・保険業（62～67）	0	0	0.0	7	6	16.7
M　宿泊業・飲食サービス業（75～77）	82	41	100.0	131	89	47.2
75）宿泊業	52	10	420.0	81	32	153.1
N　生活関連サービス業・娯楽業（78～80）	11	28	▲ 60.7	39	72	▲ 45.8
78)洗濯、理・美容、浴場	5	20	▲ 75.0	25	43	▲ 41.9
P　医療・福祉（83～85）	170	134	26.9	298	257	16.0
O,Q 教育学習支援業、複合サービス業（81、82、86、87）	6	6	0.0	16	22	▲ 27.3
R　サービス業（88～96）	26	13	100.0	46	41	12.2
88)廃棄物処理業	3	2	50.0	5	5	0.0
89)自動車整備業	3	3	0.0	5	5	0.0
S,T　公務・分類不能（97～99）	5	6	▲ 16.7	7	7	0.0
F，K，L　その他	2	0	－	5	1	400.0

●ハローワークインターネットサービスの機能拡充に伴う令和3年9月以降の数値の取り扱いについては、表紙※を参照。