

【職業別】求人・求職バランスシート(パート除く常用)

ハローワーク函館
パート除く常用

〔令和5年5月内容〕

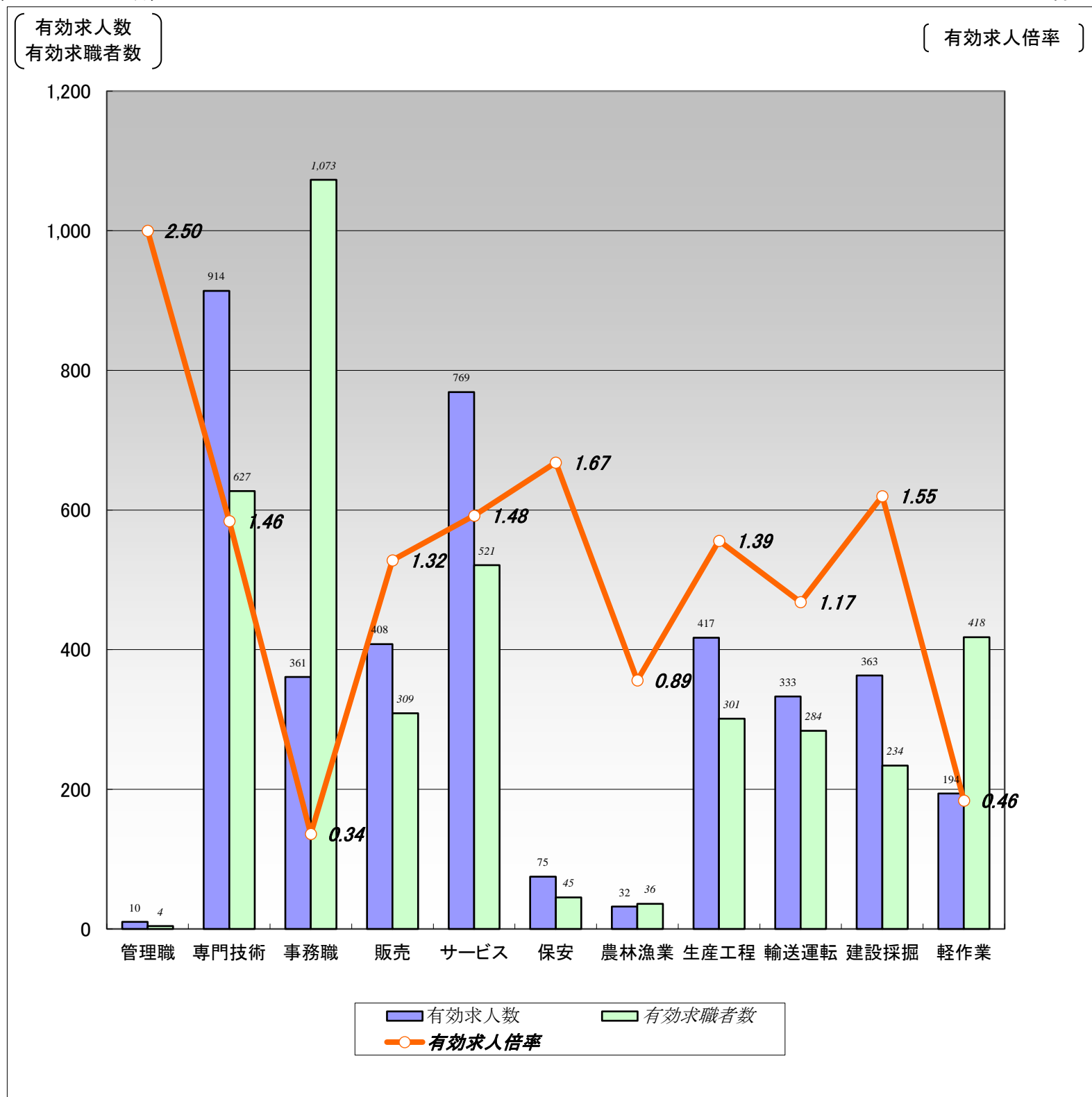

	職業計	管理職	専門技術	事務職	販売	サービス	保安	農林漁業	生産工程	輸送運転	建設採掘	軽作業
有効求人数	3,876	10	914	361	408	769	75	32	417	333	363	194
有効求職者数	4,611	4	627	1,073	309	521	45	36	301	284	234	418
有効求人倍率	0.84	2.50	1.46	0.34	1.32	1.48	1.67	0.89	1.39	1.17	1.55	0.46

(注)1.パート、新規学校卒業者を除く常用雇用状況を表示。

2.有効求人倍率は、有効求人数÷有効求職者数で、求職者1人あたりの求人数を表す。

また、分母である有効求職者数が0の場合は、求人倍率が計算できないため、求人数÷1として表示。

3.ハローワークインターネットサービスの機能拡充に伴い、令和3年9月以降の数値には、ハローワークに来所せず、オンライン上で求職登録した求職者数が含まれている。

【職業別】求人・求職・賃金状況(パート除く常用)

ハローワーク函館

〔令和5年5月内容〕

(単位:人、倍、円)

	新規求人数	月間 有効求人数	新規求職 申込件数	月間 有効求職者数	有効求人倍率	新規求人賃金	新規求職 希望賃金
職業計	1,332	3,876	910	4,611	0.84	192,131	197,770
管理的職業	5	10	1	4	2.50	270,833	300,000
専門的・技術的職業	311	914	150	627	1.46	212,428	221,773
開発・製造技術者	3	20	12	35	0.57	196,333	210,833
建築・土木・測量技術者	41	144	2	27	5.33	242,314	325,000
情報処理・通信技術者	21	82	5	38	2.16	238,072	200,000
医師、薬剤師等	6	18	1	10	1.80	236,074	600,000
看護師、保健師等	104	262	56	193	1.36	217,832	234,038
医療技術者、栄養士等	38	133	20	90	1.48	197,795	222,105
保育士、福祉相談員等	90	217	38	144	1.51	196,278	198,529
事務的職業	124	361	210	1,073	0.34	171,159	175,276
一般事務員	91	249	197	968	0.26	169,432	174,947
会計・経理事務員	7	35	7	45	0.78	165,086	186,667
営業・販売事務員	16	40	3	26	1.54	181,276	170,000
販売の職業	87	408	58	309	1.32	195,425	192,759
販売店員、訪問販売員	27	272	41	210	1.30	174,692	180,244
保険外交員、サービス外交員	8	15	0	5	3.00	200,027	0
営業員	52	121	17	94	1.29	205,891	222,941
サービスの職業	277	769	113	521	1.48	174,607	188,037
ホームヘルパー、ケアワーカー	141	348	48	232	1.50	170,519	181,111
看護助手、歯科助手等	10	54	5	24	2.25	164,304	154,000
調理人、調理見習	39	150	29	101	1.49	187,694	194,074
給仕、接客サービス員	65	158	21	102	1.55	182,209	200,500
マンション、駐車場等管理人	3	8	1	18	0.44	149,761	200,000
保安の職業	25	75	9	45	1.67	164,120	168,750
警備員	25	75	9	45	1.67	164,120	168,750
農林漁業の職業	18	32	7	36	0.89	195,315	213,333
生産工程の職業	145	417	69	301	1.39	188,450	209,063
生産機械制御・監視員	0	2	1	7	0.29	0	180,000
金属加工、溶接・溶断工	19	55	13	44	1.25	189,698	200,769
その他の製造加工作業員	59	190	29	133	1.43	171,058	199,600
機械組立工	1	15	4	31	0.48	160,000	212,500
整備工・修理工	53	115	15	53	2.17	201,031	242,857
製品検査工	2	10	3	7	1.43	165,680	210,000
塗装、CADオペレーター	11	30	4	26	1.15	207,350	180,000
輸送、機械運転の職業	121	333	53	284	1.17	197,824	201,000
自動車運転手	98	254	39	183	1.39	187,991	195,405
ボイラー・建設機械運転工	19	63	12	83	0.76	233,161	228,182
建設・採掘の職業	149	363	41	234	1.55	205,684	249,189
型枠大工、とび工	32	98	3	22	4.45	198,391	223,333
大工・左官	24	58	8	49	1.18	195,945	268,571
電気工事、電気配線工	22	53	4	24	2.21	196,086	222,500
建設・土木作業員	71	153	26	138	1.11	218,322	251,304
運搬・清掃・包装の職業	70	194	71	418	0.46	183,755	185,224
運搬、配達、倉庫作業員	26	72	28	117	0.62	192,990	198,214
清掃作業員	17	51	9	71	0.72	174,770	161,429
包装作業員	5	12	2	4	3.00	154,407	175,000
選別作業員、軽作業員	22	59	32	226	0.26	185,050	179,333

注) 1.パート、新規学校卒業者を除く常用雇用状況を表示。

2.職業分類については、「日本標準職業分類」を使用している。

3.分母である有効求職者数が0の場合は、求人倍率が計算できないため、求人数÷1として表示。

4.新規求人賃金は令和5年5月に函館のハローワークに申し込まれた新規求人の下限賃金の平均額を表示。

5.新規求職希望賃金は令和5年5月に函館のハローワークに申し込まれた新規求職の希望賃金の平均額を表示。

6.ハローワークインターネットサービスの機能拡充に伴い、令和3年9月以降の数値には、ハローワークに来所せず、オンライン上で求職登録した求職者数が含まれている。

【職業別】求人・求職バランスシート(常用パート)

ハローワーク函館
常用パート

〔令和5年5月内容〕

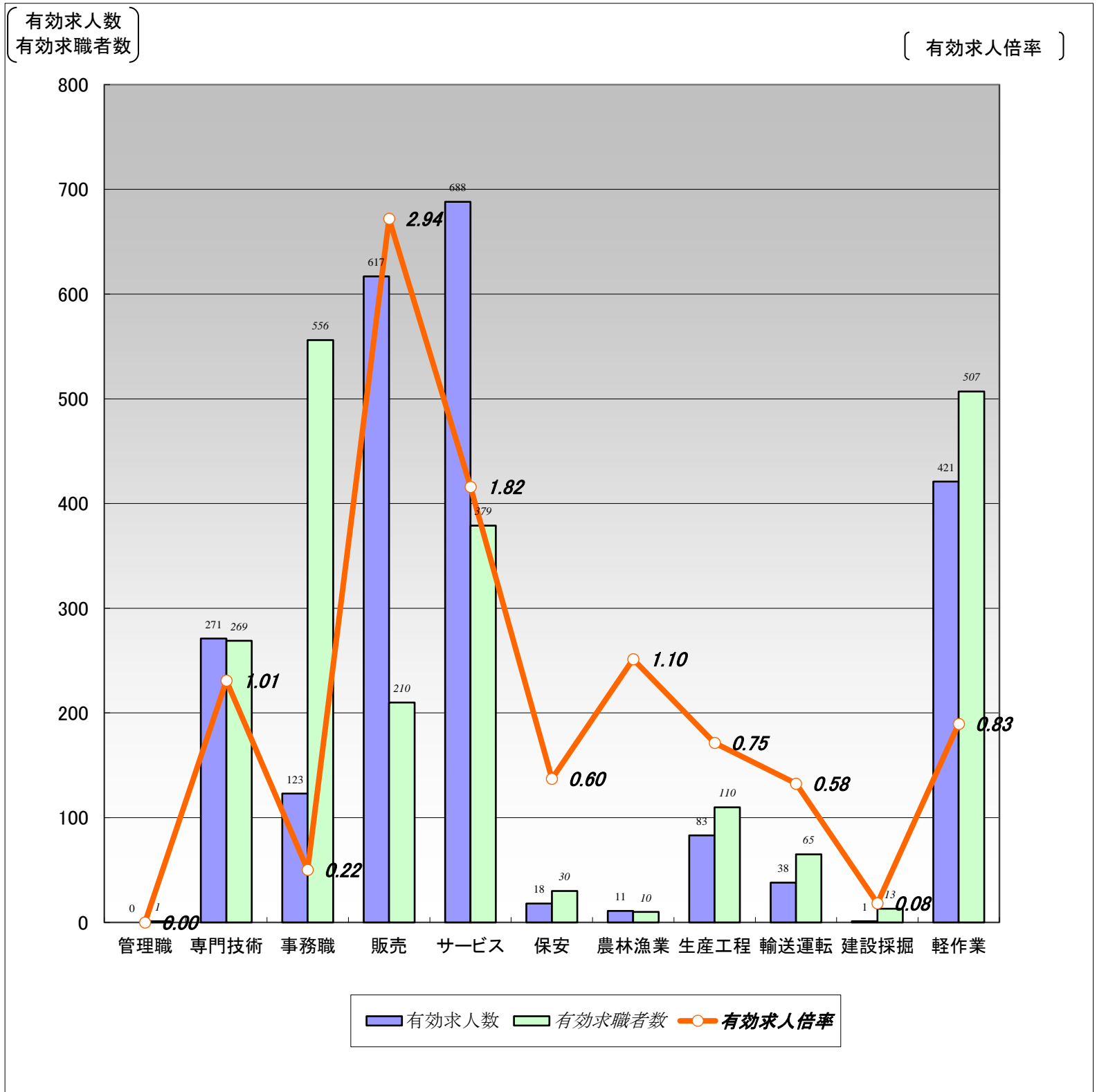

	職業計	管理職	専門技術	事務職	販売	サービス	保安	農林漁業	生産工程	輸送運転	建設採掘	軽作業
有効求人人数	2,271	0	271	123	617	688	18	11	83	38	1	421
有効求職者数	2,818	1	269	556	210	379	30	10	110	65	13	507
有効求人倍率	0.81	0.00	1.01	0.22	2.94	1.82	0.60	1.10	0.75	0.58	0.08	0.83

(注)1.新規学校卒業者を除く常用的パート雇用状況を表示。

2.有効求人倍率は、有効求人人数÷有効求職者数で、求職者1人あたりの求人数を表す。

また、分母である有効求職者数が0の場合は、求人倍率が計算できないため、求人数÷1として表示。

3.ハローワークインターネットサービスの機能拡充に伴い、令和3年9月以降の数値には、ハローワークに来所せず、オンライン上で求職登録した求職者数が含まれている。

【職業別】求人・求職・賃金状況(常用パート)

ハローワーク函館

〔令和5年5月内容〕

(単位:人、倍、円)

	新規求人数	月間 有効求人数	新規求職 申込件数	月間 有効求職者数	有効求人倍率	新規求人賃金	新規求職 希望賃金
職業計	646	2,271	551	2,818	0.81	996	976
管理的職業	0	0	0	1	0.00	0	0
専門的・技術的職業	94	271	71	269	1.01	1,206	1,206
開発・製造技術者	0	5	3	8	0.63	0	947
建築・土木・測量技術者	0	2	1	6	0.33	0	920
情報処理・通信技術者	1	1	1	9	0.11	1,100	1,000
医師、薬剤師等	2	12	1	9	1.33	1,925	3,000
看護師、保健師等	37	96	33	116	0.83	1,274	1,231
医療技術者、栄養士等	16	51	6	27	1.89	1,156	1,142
保育士、福祉相談員等	31	67	18	64	1.05	975	971
事務的職業	55	123	110	556	0.22	953	952
一般事務員	44	92	103	502	0.18	958	952
会計・経理事務員	4	14	2	17	0.82	920	960
営業・販売事務員	4	6	0	5	1.20	930	0
販売の職業	73	617	29	210	2.94	960	937
販売店員、訪問販売員	69	606	27	196	3.09	941	935
保険外交員、サービス外交員	2	7	1	7	1.00	950	920
営業員	2	4	1	7	0.57	1,259	1,000
サービスの職業	233	688	75	379	1.82	957	936
ホームヘルパー、ケアワーカー	65	208	16	105	1.98	957	931
看護助手、歯科助手等	6	25	6	18	1.39	954	930
調理人、調理見習	70	176	22	103	1.71	953	925
給仕、接客サービス員	51	187	18	76	2.46	973	931
マンション、駐車場等管理人	6	14	2	17	0.82	921	920
保安の職業	5	18	2	30	0.60	967	920
警備員	5	18	2	30	0.60	967	920
農林漁業の職業	2	11	4	10	1.10	950	1,036
生産工程の職業	46	83	23	110	0.75	952	946
生産機械制御・監視員	0	0	3	5	0.00	0	920
金属加工、溶接・溶断工	0	0	1	3	0.00	0	0
その他の製造加工作業員	39	64	14	86	0.74	948	941
機械組立工	0	4	1	2	2.00	0	920
整備工・修理工	7	15	4	10	1.50	963	980
製品検査工	0	0	0	0	0.00	0	0
塗装、CADオペレーター	0	0	0	4	0.00	0	0
輸送、機械運転の職業	14	38	19	65	0.58	995	946
自動車運転手	13	37	15	53	0.70	969	941
ボイラー・建設機械運転工	1	1	4	11	0.09	1,300	965
建設・採掘の職業	0	1	2	13	0.08	0	960
型枠大工、とび工	0	0	0	1	0.00	0	0
大工・左官	0	0	0	0	0.00	0	0
電気工事、電気配線工	0	1	0	3	0.33	0	0
建設・土木作業員	0	0	2	9	0.00	0	960
運搬・清掃・包装の職業	124	421	88	507	0.83	953	936
運搬、配達、倉庫作業員	8	54	5	30	1.80	987	920
清掃作業員	66	253	37	184	1.38	959	936
包装作業員	8	24	2	19	1.26	946	920
選別作業員、軽作業員	42	90	44	274	0.33	935	939

注) 1.新規学校卒業者を除く常用的パート雇用状況を表示。

2.職業分類については、「日本標準職業分類」を使用している。

3.分母である有効求職者数が0の場合は、求人倍率が計算できないため、求人数÷1として表示。

4.新規求人賃金は令和5年5月に函館のハローワークに申し込まれた新規求人の下限賃金の平均額を表示。

5.新規求職希望賃金は令和5年5月に函館のハローワークに申し込まれた新規求職の希望賃金の平均額を表示。

6.ハローワークインターネットサービスの機能拡充に伴い、令和3年9月以降の数値には、ハローワークに来所せず、オンライン上で求職登録した求職者数が含まれている。

【職業別】求人・求職バランスシート(パート含む常用)

ハローワーク函館
パート含む常用

〔令和5年5月内容〕

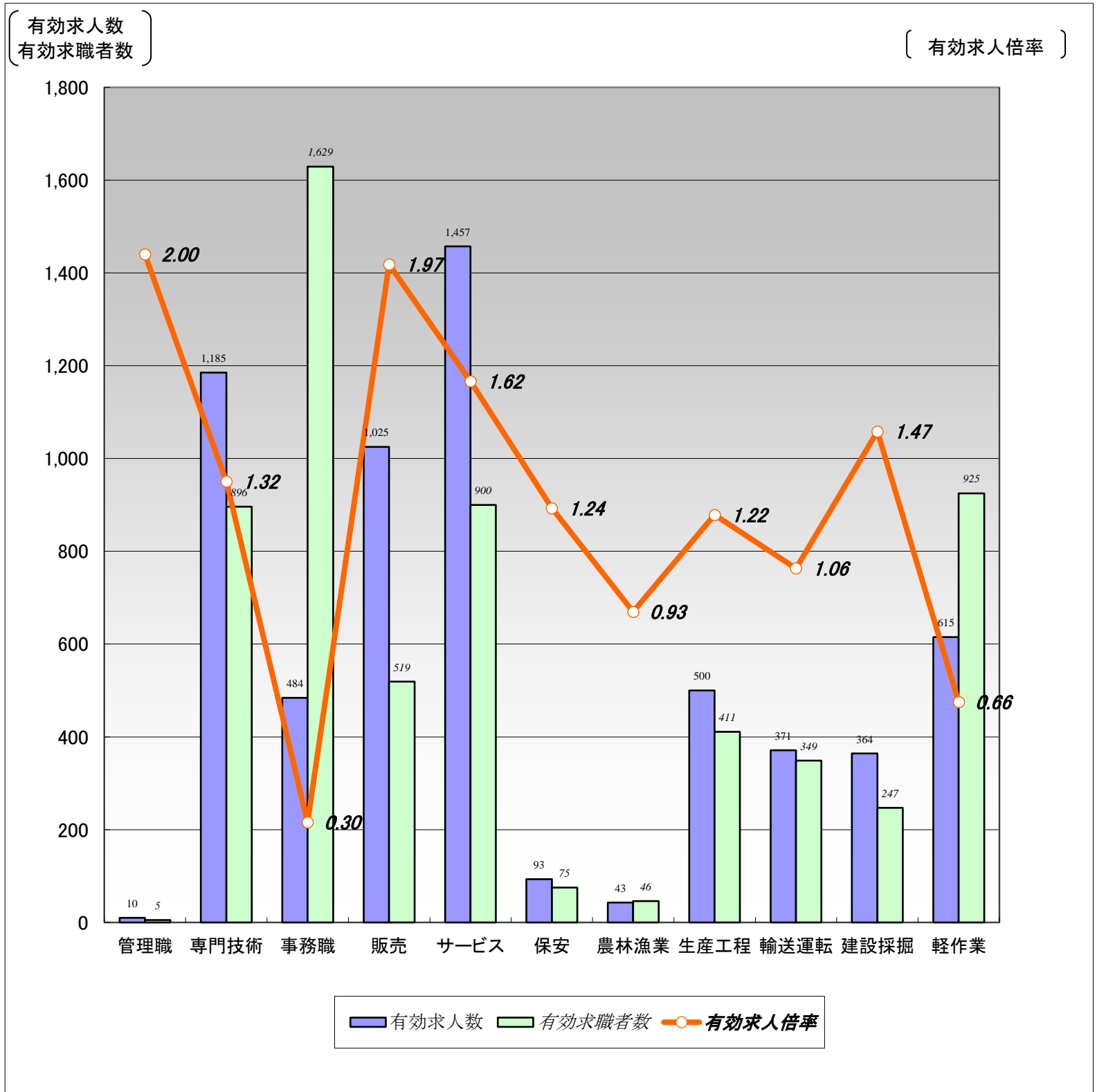

	職業計	管理職	専門技術	事務職	販売	サービス	保安	農林漁業	生産工程	輸送運転	建設採掘	軽作業
有効求人数	6,147	10	1,185	484	1,025	1,457	93	43	500	371	364	615
有効求職者数	7,429	5	896	1,629	519	900	75	46	411	349	247	925
有効求人倍率	0.83	2.00	1.32	0.30	1.97	1.62	1.24	0.93	1.22	1.06	1.47	0.66

(注)1.新規学校卒業者を除くパート含む常用雇用状況を表示。

2.有効求人倍率は、有効求人数÷有効求職者数で、求職者1人あたりの求人数を表す。

また、分母である有効求職者数が0の場合は、求人倍率が計算できないため、求人数÷1として表示。

3.ハローワークインターネットサービスの機能拡充に伴い、令和3年9月以降の数値には、ハローワークに来所せず、オンライン上で求職登録した求職者数が含まれている。

【職業別】求人・求職・賃金状況(パート含む常用)

ハローワーク函館

〔令和5年5月内容〕

(単位:人、倍、円)

	月間有効 求人倍率	月間有効 求人数	月間有効 求職者数	一般		パート	
				新規求人賃金	新規求職希望賃金	新規求人賃金	新規求職希望賃金
職業計	0.83	6,147	7,429	192,131	197,770	996	976
管理的職業	2.00	10	5	270,833	300,000	0	0
専門的・技術的職業	1.32	1,185	896	212,428	221,773	1,206	1,206
開発・製造技術者	0.58	25	43	196,333	210,833	0	947
建築・土木・測量技術者	4.42	146	33	242,314	325,000	0	920
情報処理・通信技術者	1.77	83	47	238,072	200,000	1,100	1,000
医師、薬剤師等	1.58	30	19	236,074	600,000	1,925	3,000
看護師、保健師等	1.16	358	309	217,832	234,038	1,274	1,231
医療技術者、栄養士等	1.57	184	117	197,795	222,105	1,156	1,142
保育士、福祉相談員等	1.37	284	208	196,278	198,529	975	971
事務的職業	0.30	484	1,629	171,159	175,276	953	952
一般事務員	0.23	341	1,470	169,432	174,947	958	952
会計・経理事務員	0.79	49	62	165,086	186,667	920	960
営業・販売事務員	1.48	46	31	181,276	170,000	930	0
販売の職業	1.97	1,025	519	195,425	192,759	960	937
販売店員、訪問販売員	2.16	878	406	174,692	180,244	941	935
保険外交員、サービス外交員	1.83	22	12	200,027	0	950	920
営業員	1.24	125	101	205,891	222,941	1,259	1,000
サービスの職業	1.62	1,457	900	174,607	188,037	957	936
ホームヘルパー、ケアワーカー	1.65	556	337	170,519	181,111	957	931
看護助手、歯科助手等	1.88	79	42	164,304	154,000	954	930
調理人、調理見習	1.60	326	204	187,694	194,074	953	925
給仕、接客サービス員	1.94	345	178	182,209	200,500	973	931
マンション、駐車場等管理人	0.63	22	35	149,761	200,000	921	920
保安の職業	1.24	93	75	164,120	168,750	967	920
警備員	1.24	93	75	164,120	168,750	967	920
農林漁業の職業	0.93	43	46	195,315	213,333	950	1,036
生産工程の職業	1.22	500	411	188,450	209,063	952	946
生産機械制御・監視員	0.17	2	12	0	180,000	0	920
金属加工、溶接・溶断工	1.17	55	47	189,698	200,769	0	0
その他の製造加工作業員	1.16	254	219	171,058	199,600	948	941
機械組立工	0.58	19	33	160,000	212,500	0	920
整備工・修理工	2.06	130	63	201,031	242,857	963	980
製品検査工	1.43	10	7	165,680	210,000	0	0
塗装、CADオペレーター	1.00	30	30	207,350	180,000	0	0
輸送、機械運転の職業	1.06	371	349	197,824	201,000	995	946
自動車運転手	1.23	291	236	187,991	195,405	969	941
ボイラー・建設機械運転工	0.68	64	94	233,161	228,182	1,300	965
建設・採掘の職業	1.47	364	247	205,684	249,189	0	960
型枠大工、とび工	4.26	98	23	198,391	223,333	0	0
大工・左官	1.18	58	49	195,945	268,571	0	0
電気工事、電気配線工	2.00	54	27	196,086	222,500	0	0
建設・土木作業員	1.04	153	147	218,322	251,304	0	960
運搬・清掃・包装の職業	0.66	615	925	183,755	185,224	953	936
運搬、配達、倉庫作業員	0.86	126	147	192,990	198,214	987	920
清掃作業員	1.19	304	255	174,770	161,429	959	936
包装作業員	1.57	36	23	154,407	175,000	946	920
選別作業員、軽作業員	0.30	149	500	185,050	179,333	935	939

注) 1.新規学校卒業者を除くパート含む常用雇用状況を表示。

2.職業分類については、「日本標準職業分類」を使用している。

3.分母である有効求職者数が0の場合は、求人倍率が計算できないため、求人数÷1として表示。

4.新規求人賃金は令和5年5月に函館のハローワークに申し込まれた新規求人の下限賃金の平均額を表示。

5.新規求職希望賃金は令和5年5月に函館のハローワークに申し込まれた新規求職の希望賃金の平均額を表示。

6.ハローワークインターネットサービスの機能拡充に伴い、令和3年9月以降の数値には、ハローワークに来所せず、オンライン上で求職登録した求職者数が含まれている。

【雇用形態別・産業別】有効求人人数・新規求人人数・充足状況

[令和5年5月内容]

ハローワーク函館

【雇用形態別】

(単位:人、%)

		有効求人人数	新規求人人数	充足数	充足率
常用(パート含む)計		6,147	1,978	351	17.7
①	正社員求人	2,970	1,031	167	16.2
②	パート求人	2,269	646	127	19.7
③	契約社員等正社員以外の求人	896	297	57	19.2
④	派遣求人	12	4	0	0.0
構成比	①正社員求人	48.3	52.1		
	②パート求人	36.9	32.7		
	③契約社員等正社員以外の求人	14.6	15.0		
	④派遣求人	0.2	0.2		

【新規求人人数(パート含む常用)の雇用形態別構成比】

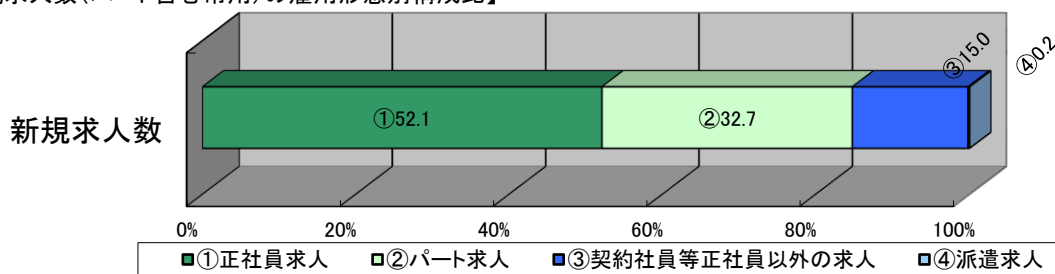

(注)1.新規学校卒業者を除くパート含む常用の雇用状況を表示。

2.③契約社員等正社員以外の求人とは、契約社員、準社員、嘱託等のパートを除く正社員・正職員でないものを計上。

【産業別】

(単位:人、%)

		有効求人人数	新規求人人数	充足数	充足率
産業計		6,147	1,978	351	17.7
A、B	農、林、漁業	34	14	3	21.4
C	鉱業、砕石業、砂利採取業	1	0	0	-
D	建設業	650	257	28	10.9
E	製造業	513	184	32	17.4
	食料品製造業	330	121	19	15.7
	木材・木製品(家具を除く)製造業	24	7	2	28.6
	はん用機械器具製造業	5	1	0	0.0
	電子部品・デバイス・電子回路、情報通信機械器具製造業	17	2	1	50.0
	輸送用機械器具製造業	47	28	1	3.6
	その他の製造業	90	25	9	36.0
F	電気・ガス・熱供給・水道業	2	0	0	-
G	情報通信業	120	27	7	25.9
H	運輸業、郵便業	312	110	18	16.4
I	卸売業、小売業	882	191	38	19.9
J	金融業、保険業	30	5	4	80.0
K	不動産業、物品賃貸業	61	29	6	20.7
L	学術研究、専門・技術サービス業	59	14	10	71.4
M	宿泊業、飲食サービス業	893	229	27	11.8
N	生活関連サービス業、娯楽業	178	45	5	11.1
O	教育、学習支援業	45	13	11	84.6
P	医療、福祉	1,695	629	97	15.4
Q	複合サービス事業	51	22	5	22.7
R	サービス業(他に分類されないもの)	541	167	41	24.6
S、T	公務・その他	80	42	19	45.2

(注)1.新規学校卒業者を除きパート含む常用の雇用状況を表示。