

# 【職業別】求人・求職バランスシート(パート除く常用)

ハローワーク留萌  
パート除く常用

[令和5年5月内容]

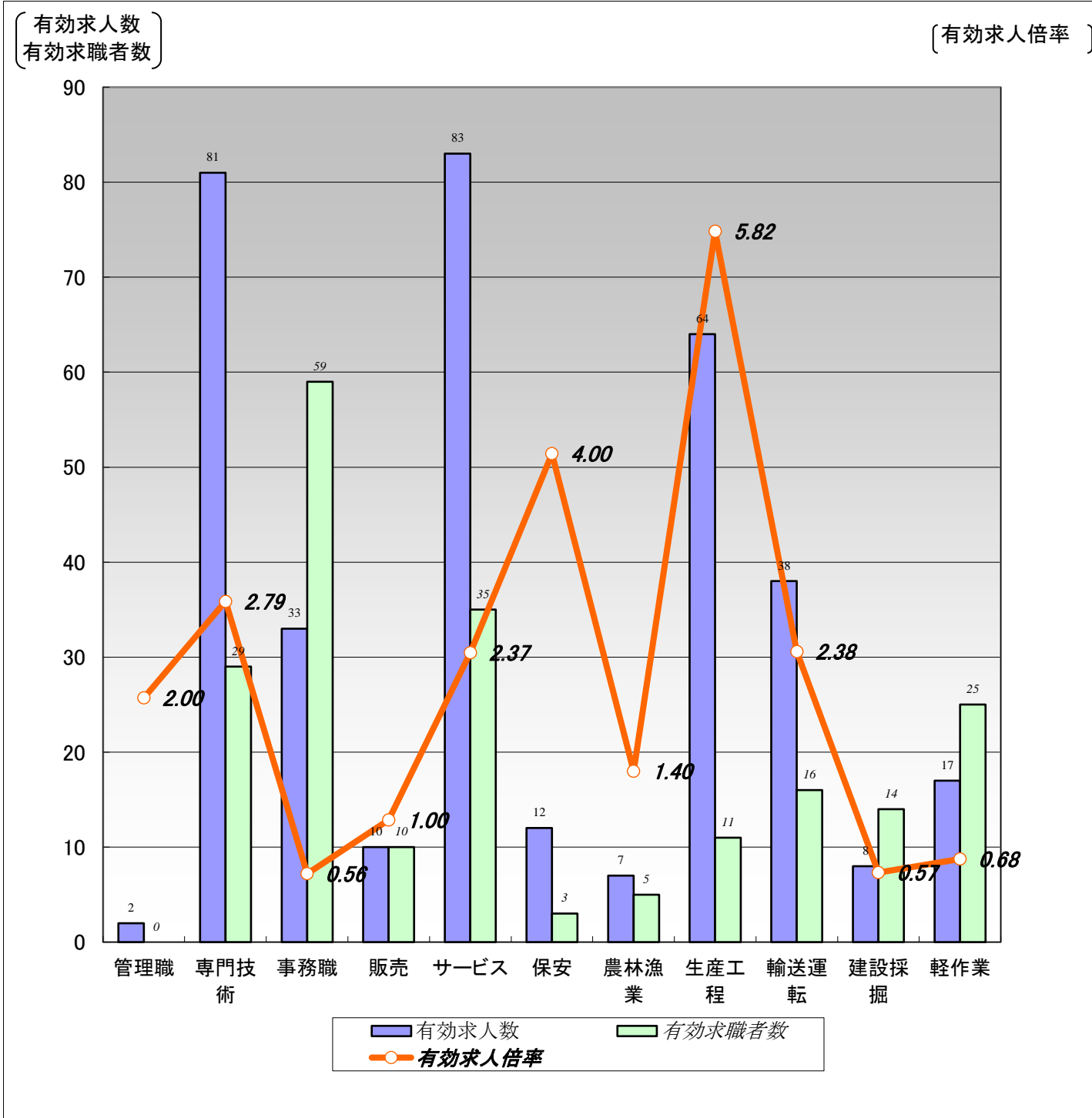

	職業計	管理職	専門技術	事務職	販売	サービス	保安	農林漁業	生産工程	輸送運転	建設採掘	軽作業
有効求人数	355	2	81	33	10	83	12	7	64	38	8	17
有効求職者数	231	0	29	59	10	35	3	5	11	16	14	25
有効求人倍率	1.54	2.00	2.79	0.56	1.00	2.37	4.00	1.40	5.82	2.38	0.57	0.68

(注) 1.パート、新規学校卒業者を除く常用雇用状況を表示。

2.有効求人倍率は、有効求人数÷有効求職者数で、求職者1人あたりの求人数を表す。

また、分母である有効求職者数が0の場合は、求人倍率が計算できないため、求人数÷1として表示。

3.ハローワークインターネットサービスの機能拡充に伴い、令和3年9月以降の数値には、ハローワークに来所せず、オンライン上で求職登録した求職者数が含まれている。

# 【職業別】求人・求職・賃金状況(パート除く常用)

ハローワーク留萌  
(単位:人、倍、円)

[令和5年5月内容]

	新規求人数	月間 有効求人数	新規求職 申込件数	月間 有効求職者数	有効求人倍率	新規求人賃金	新規求職 希望賃金
職業計	97	355	51	231	1.54	195,971	203,333
管理的職業	0	2	0	0	2.00	0	0
専門的・技術的職業	25	81	10	29	2.79	222,560	212,727
開発・製造技術者	2	2	1	1	2.00	262,500	250,000
建築・土木・測量技術者	10	30	2	5	6.00	243,400	325,000
情報処理・通信技術者	0	0	1	2	0.00	0	200,000
医師、薬剤師等	0	2	0	0	2.00	0	0
看護師、保健師等	2	26	3	12	2.17	229,000	185,000
医療技術者、栄養士等	3	8	1	2	4.00	195,667	150,000
保育士、福祉相談員等	8	13	2	5	2.60	186,800	175,000
事務的職業	13	33	12	59	0.56	165,588	176,364
一般事務員	12	27	12	55	0.49	157,006	176,364
会計・経理事務員	0	2	0	3	0.67	0	0
営業・販売事務員	0	0	0	0	0.00	0	0
販売の職業	2	10	0	10	1.00	201,000	150,000
販売店員、訪問販売員	0	3	0	7	0.43	0	150,000
保険外交員、サービス外交員	0	0	0	0	0.00	0	0
営業員	2	7	0	3	2.33	201,000	0
サービスの職業	18	83	9	35	2.37	176,467	166,250
ホームヘルパー、ケアワーカー	9	50	3	15	3.33	159,075	153,333
看護助手、歯科助手等	0	7	0	1	7.00	0	0
調理人、調理見習	2	7	4	10	0.70	220,000	180,000
給仕、接客サービス員	4	12	0	4	3.00	190,950	0
マンション、駐車場等管理人	0	1	1	2	0.50	0	150,000
保安の職業	2	12	0	3	4.00	185,000	0
警備員	2	12	0	3	4.00	185,000	0
農林漁業の職業	1	7	3	5	1.40	217,000	253,333
生産工程の職業	22	64	2	11	5.82	188,400	260,000
生産機械制御・監視員	0	1	0	0	1.00	0	0
金属加工、溶接・溶断工	7	7	1	1	7.00	227,500	260,000
その他の製造加工作業員	9	38	0	7	5.43	150,875	0
機械組立工	1	2	0	0	2.00	145,300	0
整備工・修理工	1	12	1	3	4.00	162,000	0
製品検査工	0	0	0	0	0.00	0	0
塗装、CADオペレーター	4	4	0	0	4.00	220,000	0
輸送、機械運転の職業	9	38	4	16	2.38	214,127	237,500
自動車運転手	8	27	3	11	2.45	220,952	216,667
ボイラー・建設機械運転工	1	10	1	5	2.00	180,000	300,000
建設・採掘の職業	3	8	3	14	0.57	198,333	273,333
型枠大工、とび工	0	1	0	1	1.00	0	0
大工・左官	3	6	1	2	3.00	198,333	270,000
電気工事、電気配線工	0	0	0	2	0.00	0	0
建設・土木作業員	0	1	2	9	0.11	0	275,000
運搬・清掃・包装の職業	2	17	2	25	0.68	177,500	180,000
運搬、配達、倉庫作業員	1	8	0	6	1.33	155,000	0
清掃作業員	1	7	0	3	2.33	200,000	0
包装作業員	0	0	0	0	0.00	0	0
選別作業員、軽作業員	0	2	2	16	0.13	0	180,000

注) 1.パート、新規学校卒業者を除く常用雇用状況を表示。

2.職業分類については、「日本標準職業分類」を使用している。

3.分母である有効求職者数が0の場合は、求人倍率が計算できないため、求人数÷1として表示。

4.新規求人賃金は令和5年5月に留萌のハローワークに申し込まれた新規求人の下限賃金の平均額を表示。

5.新規求職希望賃金は令和5年5月に留萌のハローワークに申し込まれた新規求職の希望賃金の平均額を表示。

6.ハローワークインターネットサービスの機能拡充に伴い、令和3年9月以降の数値には、ハローワークに来所せず、オンライン上で求職登録した求職者数が含まれている。

# 【職業別】求人・求職バランスシート(常用パート)

ハローワーク留萌  
常用パート

[令和5年5月内容]

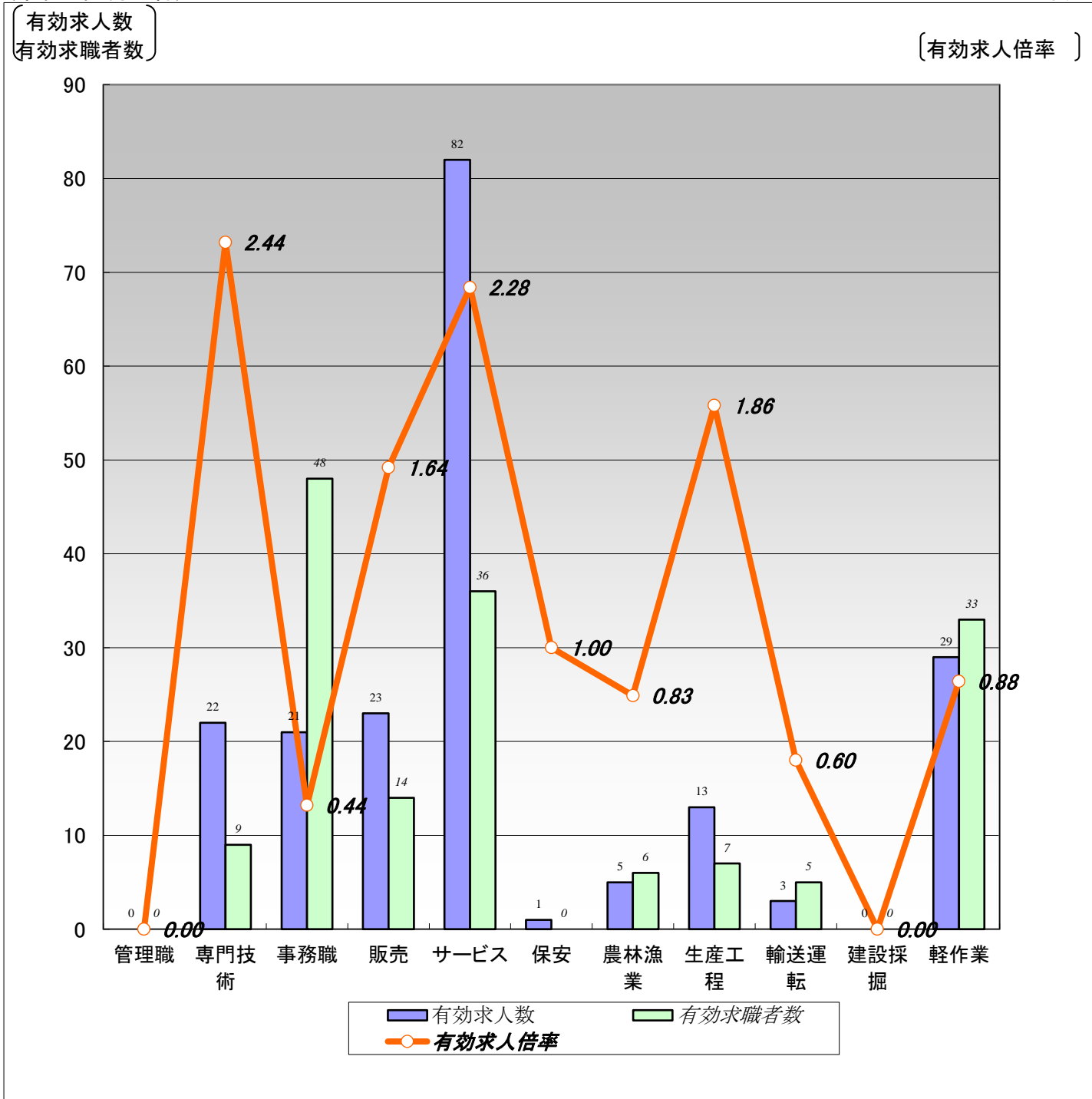

	職業計	管理職	専門技術	事務職	販売	サービス	保安	農林漁業	生産工程	輸送運転	建設採掘	軽作業
有効求人人数	199	0	22	21	23	82	1	5	13	3	0	29
有効求職者数	186	0	9	48	14	36	0	6	7	5	0	33
有効求人倍率	1.07	0.00	2.44	0.44	1.64	2.28	1.00	0.83	1.86	0.60	0.00	0.88

(注)1.新規学校卒業者を除く常用的パート雇用状況を表示。

2.有効求人倍率は、有効求人人数÷有効求職者数で、求職者1人あたりの求人数を表す。

また、分母である有効求職者数が0の場合は、求人倍率が計算できないため、求人数÷1として表示。

3.ハローワークインターネットサービスの機能拡充に伴い、令和3年9月以降の数値には、ハローワークに来所せず、オンライン上で求職登録した求職者数が含まれている。

# 【職業別】求人・求職・賃金状況(常用パート)

ハローワーク留萌

(単位:人、倍、円)

[令和5年5月内容]

	新規求人数	月間 有効求人数	新規求職 申込件数	月間 有効求職者数	有効求人倍率	新規求人賃金	新規求職 希望賃金
職業計	59	199	54	186	1.07	1,026	965
管理的職業	0	0	0	0	0.00	0	0
専門的・技術的職業	4	22	3	9	2.44	1,400	1,000
開発・製造技術者	0	0	0	0	0.00	0	0
建築・土木・測量技術者	0	0	0	0	0.00	0	0
情報処理・通信技術者	0	0	0	0	0.00	0	0
医師、薬剤師等	0	1	0	0	1.00	0	0
看護師、保健師等	3	16	1	4	4.00	1,467	1,000
医療技術者、栄養士等	1	2	0	0	2.00	1,200	0
保育士、福祉相談員等	0	1	2	4	0.25	0	1,000
事務的職業	8	21	14	48	0.44	987	948
一般事務員	6	19	13	45	0.42	1,005	943
会計・経理事務員	1	1	0	1	1.00	925	0
営業・販売事務員	0	0	0	0	0.00	0	0
販売の職業	6	23	5	14	1.64	970	920
販売店員、訪問販売員	6	23	5	14	1.64	970	920
保険外交員、サービス外交員	0	0	0	0	0.00	0	0
営業員	0	0	0	0	0.00	0	0
サービスの職業	26	82	8	36	2.28	948	944
ホームヘルパー、ケアワーカー	12	40	3	12	3.33	976	957
看護助手、歯科助手等	3	14	0	2	7.00	920	0
調理人、調理見習	6	16	3	9	1.78	928	947
給仕、接客サービス員	2	4	2	7	0.57	920	920
マンション、駐車場等管理人	0	0	0	2	0.00	0	0
保安の職業	0	1	0	0	1.00	0	0
警備員	0	1	0	0	1.00	0	0
農林漁業の職業	5	5	3	6	0.83	1,307	1,272
生産工程の職業	3	13	3	7	1.86	920	920
生産機械制御・監視員	0	0	0	0	0.00	0	0
金属加工、溶接・溶断工	0	0	0	0	0.00	0	0
その他の製造加工作業員	3	13	3	7	1.86	920	920
機械組立工	0	0	0	0	0.00	0	0
整備工・修理工	0	0	0	0	0.00	0	0
製品検査工	0	0	0	0	0.00	0	0
塗装、CADオペレーター	0	0	0	0	0.00	0	0
輸送、機械運転の職業	0	3	2	5	0.60	0	1,100
自動車運転手	0	3	1	4	0.75	0	1,200
ボイラー・建設機械運転工	0	0	1	1	0.00	0	1,000
建設・採掘の職業	0	0	0	0	0.00	0	0
型枠大工、とび工	0	0	0	0	0.00	0	0
大工・左官	0	0	0	0	0.00	0	0
電気工事、電気配線工	0	0	0	0	0.00	0	0
建設・土木作業員	0	0	0	0	0.00	0	0
運搬・清掃・包装の職業	7	29	8	33	0.88	925	923
運搬、配達、倉庫作業員	0	0	1	4	0.00	0	1,000
清掃作業員	6	23	5	12	1.92	920	920
包装作業員	0	0	0	0	0.00	0	0
選別作業員、軽作業員	1	6	2	17	0.35	945	920

注) 1.新規学校卒業者を除く常用的パート雇用状況を表示。

2.職業分類については、「日本標準職業分類」を使用している。

3.分母である有効求職者数が0の場合は、求人倍率が計算できないため、求人数÷1として表示。

4.新規求人賃金は令和5年5月に留萌のハローワークに申し込まれた新規求人の下限賃金の平均額を表示。

5.新規求職希望賃金は令和5年5月に留萌のハローワークに申し込まれた新規求職の希望賃金の平均額を表示。

6.ハローワークインターネットサービスの機能拡充に伴い、令和3年9月以降の数値には、ハローワークに来所せず、オンライン上で求職登録した求職者数が含まれている。

# 【職業別】求人・求職バランスシート(パート含む常用)

ハローワーク留萌  
パート含む常用

[令和5年5月内容]

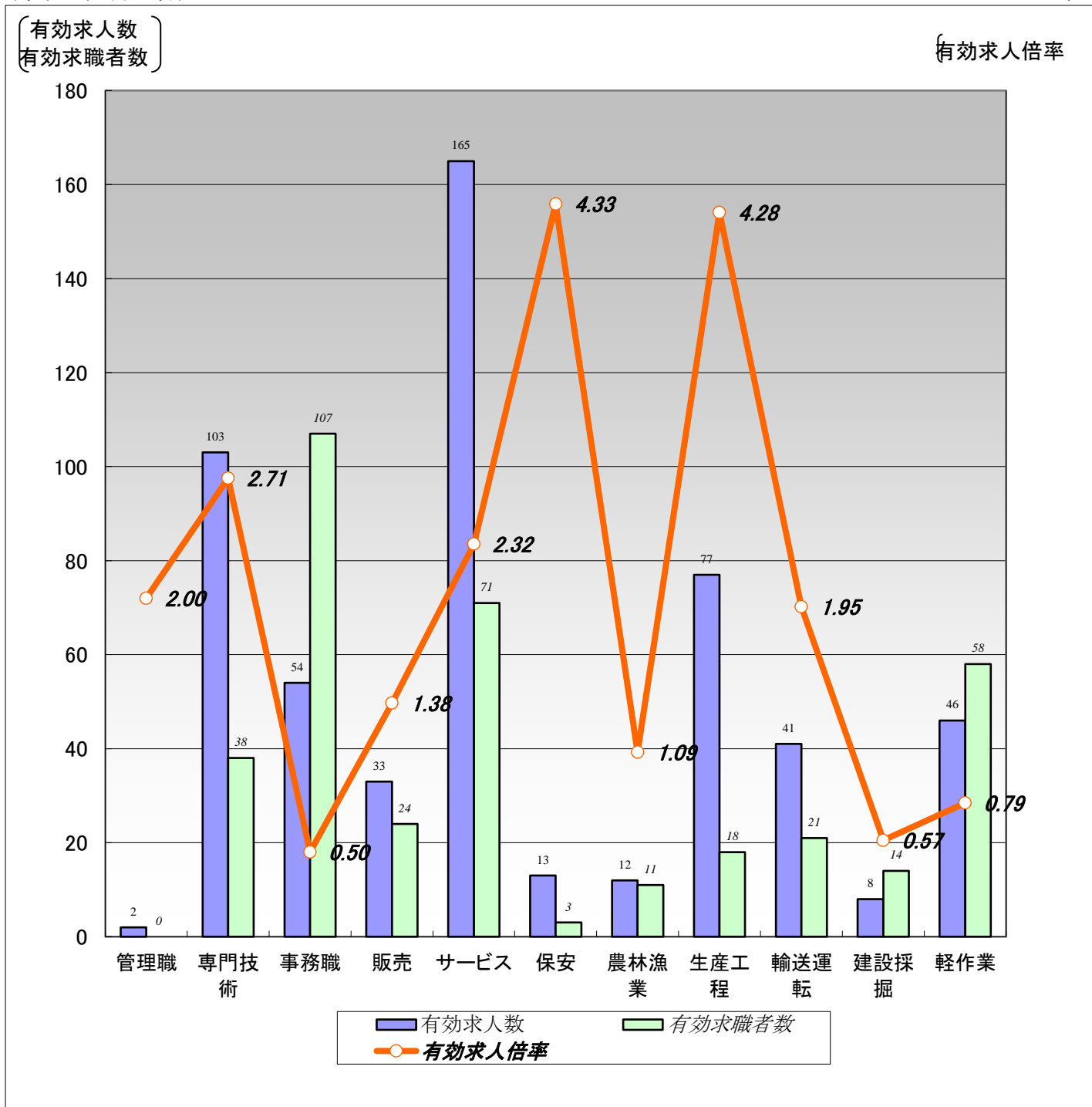

	職業計	管理職	専門技術	事務職	販売	サービス	保安	農林漁業	生産工程	輸送運転	建設採掘	軽作業
有効求人人数	554	2	103	54	33	165	13	12	77	41	8	46
有効求職者数	417	0	38	107	24	71	3	11	18	21	14	58
有効求人倍率	1.33	2.00	2.71	0.50	1.38	2.32	4.33	1.09	4.28	1.95	0.57	0.79

(注)1.新規学校卒業者を除くパート含む常用雇用状況を表示。

2.有効求人倍率は、有効求人人数÷有効求職者数で、求職者1人あたりの求人数を表す。

また、分母である有効求職者数が0の場合は、求人倍率が計算できないため、求人数÷1として表示。

3.ハローワークインターネットサービスの機能拡充に伴い、令和3年9月以降の数値には、ハローワークに来所せず、オンライン上で求職登録した求職者数が含まれている。

# 【職業別】求人・求職・賃金状況(パート含む常用)

ハローワーク留萌

(単位:人、倍、円)

[令和5年5月内容]

	月間有効 求人倍率	月間有効 求人数	月間有効 求職者数	一般		パート	
				新規求人賃金	新規求職希望賃金	新規求人賃金	新規求職希望賃金
職業計	1.33	554	417	195,971	203,333	1,026	965
管理的職業	2.00	2	0	0	0	0	0
専門的・技術的職業	2.71	103	38	222,560	212,727	1,400	1,000
開発・製造技術者	2.00	2	1	262,500	250,000	0	0
建築・土木・測量技術者	6.00	30	5	243,400	325,000	0	0
情報処理・通信技術者	0.00	0	2	0	200,000	0	0
医師、薬剤師等	3.00	3	0	0	0	0	0
看護師、保健師等	2.63	42	16	229,000	185,000	1,467	1,000
医療技術者、栄養士等	5.00	10	2	195,667	150,000	1,200	0
保育士、福祉相談員等	1.56	14	9	186,800	175,000	0	1,000
事務的職業	0.50	54	107	165,588	176,364	987	948
一般事務員	0.46	46	100	157,006	176,364	1,005	943
会計・経理事務員	0.75	3	4	0	0	925	0
営業・販売事務員	0.00	0	0	0	0	0	0
販売の職業	1.38	33	24	201,000	150,000	970	920
販売店員、訪問販売員	1.24	26	21	0	150,000	970	920
保険外交員、サービス外交員	0.00	0	0	0	0	0	0
営業員	2.33	7	3	201,000	0	0	0
サービスの職業	2.32	165	71	176,467	166,250	948	944
ホームヘルパー、ケアワーカー	3.33	90	27	159,075	153,333	976	957
看護助手、歯科助手等	7.00	21	3	0	0	920	0
調理人、調理見習	1.21	23	19	220,000	180,000	928	947
給仕、接客サービス員	1.45	16	11	190,950	0	920	920
マンション、駐車場等管理人	0.25	1	4	0	150,000	0	0
保安の職業	4.33	13	3	185,000	0	0	0
警備員	4.33	13	3	185,000	0	0	0
農林漁業の職業	1.09	12	11	217,000	253,333	1,307	1,272
生産工程の職業	4.28	77	18	188,400	260,000	920	920
生産機械制御・監視員	1.00	1	0	0	0	0	0
金属加工、溶接・溶断工	7.00	7	1	227,500	260,000	0	0
その他の製造加工作業員	3.64	51	14	150,875	0	920	920
機械組立工	2.00	2	0	145,300	0	0	0
整備工・修理工	4.00	12	3	162,000	0	0	0
製品検査工	0.00	0	0	0	0	0	0
塗装、CADオペレーター	4.00	4	0	220,000	0	0	0
輸送、機械運転の職業	1.95	41	21	214,127	237,500	0	1,100
自動車運転手	2.00	30	15	220,952	216,667	0	1,200
ボイラー・建設機械運転工	1.67	10	6	180,000	300,000	0	1,000
建設・採掘の職業	0.57	8	14	198,333	273,333	0	0
型枠大工、とび工	1.00	1	1	0	0	0	0
大工・左官	3.00	6	2	198,333	270,000	0	0
電気工事、電気配線工	0.00	0	2	0	0	0	0
建設・土木作業員	0.11	1	9	0	275,000	0	0
運搬・清掃・包装の職業	0.79	46	58	177,500	180,000	925	923
運搬、配達、倉庫作業員	0.80	8	10	155,000	0	0	1,000
清掃作業員	2.00	30	15	200,000	0	920	920
包装作業員	0.00	0	0	0	0	0	0
選別作業員、軽作業員	0.24	8	33	0	180,000	945	920

注) 1.新規学校卒業者を除くパート含む常用雇用状況を表示。

2.職業分類については、「日本標準職業分類」を使用している。

3.分母である有効求職者数が0の場合は、求人倍率が計算できないため、求人数÷1として表示。

4.新規求人賃金は令和5年5月に留萌のハローワークに申し込まれた新規求人の下限賃金の平均額を表示。

5.新規求職希望賃金は令和5年5月に留萌のハローワークに申し込まれた新規求職の希望賃金の平均額を表示。

6.ハローワークインターネットサービスの機能拡充に伴い、令和3年9月以降の数値には、ハローワークに来所せず、オンライン上で求職登録した求職者数が含まれている。

# 【雇用形態別・産業別】有効求人数・新規求人数・充足状況

[令和5年5月内容]

ハローワーク留萌

【雇用形態別】

(単位:人、%)

		有効求人数	新規求人数	充足数	充足率
常用(パート含む)計		554	156	44	28.2
①正社員求人		253	73	15	20.5
②パート求人		199	59	23	39.0
③契約社員等正社員以外の求人		102	24	6	25.0
④派遣求人		0	0	0	-
構成比	①正社員求人	45.7	46.8		
	②パート求人	35.9	37.8		
	③契約社員等正社員以外の求人	18.4	15.4		
	④派遣求人	0.0	0.0		

【新規求人数(パート含む常用)の雇用形態別構成比】

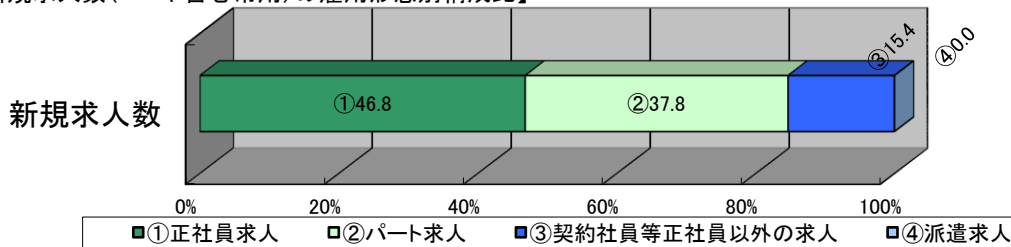

(注)1.新規学校卒業者を除くパート含む常用の雇用状況を表示。

2.③契約社員等正社員以外の求人とは、契約社員、準社員、嘱託等のパートを除く正社員・正職員でないものを計上。

【産業別】

(単位:人、%)

		有効求人数	新規求人数	充足数	充足率
産業計		554	156	44	28.2
A、B 農、林、漁業		11	7	4	57.1
C 鉱業、碎石業、砂利採取業		0	0	0	-
D 建設業		42	14	3	21.4
E 製造業		70	18	7	38.9
食料品、飲料・たばこ・飼料製造業		64	13	7	53.8
プラスチック製品、窯業・土石製品製造業		0	0	0	-
金属製品製造業		0	0	0	-
はん用機械器具、電気機械器具製造業		1	0	0	-
輸送用機械器具製造業		0	0	0	-
その他の製造業		5	5	0	0.0
F 電気・ガス・熱供給・水道業		0	0	0	-
G 情報通信業		0	0	0	-
H 運輸業、郵便業		35	10	1	10.0
I 卸売業、小売業		32	5	4	80.0
J 金融業、保険業		4	4	0	0.0
K 不動産業、物品賃貸業		0	0	0	-
L 学術研究、専門・技術サービス業		5	4	0	0.0
M 宿泊業、飲食サービス業		34	11	3	27.3
N 生活関連サービス業、娯楽業		16	7	0	0.0
O 教育、学習支援業		1	0	0	-
P 医療、福祉		200	44	14	31.8
Q 複合サービス事業		20	11	0	0.0
R サービス業(他に分類されないもの)		54	17	3	17.6
S、T 公務・その他		30	4	5	125.0

(注)1.新規学校卒業者を除きパート含む常用の雇用状況を表示。