

【職業別】求人・求職バランスシート(パート除く常用)

ハローワーク函館
パート除く常用

〔令和5年4月内容〕

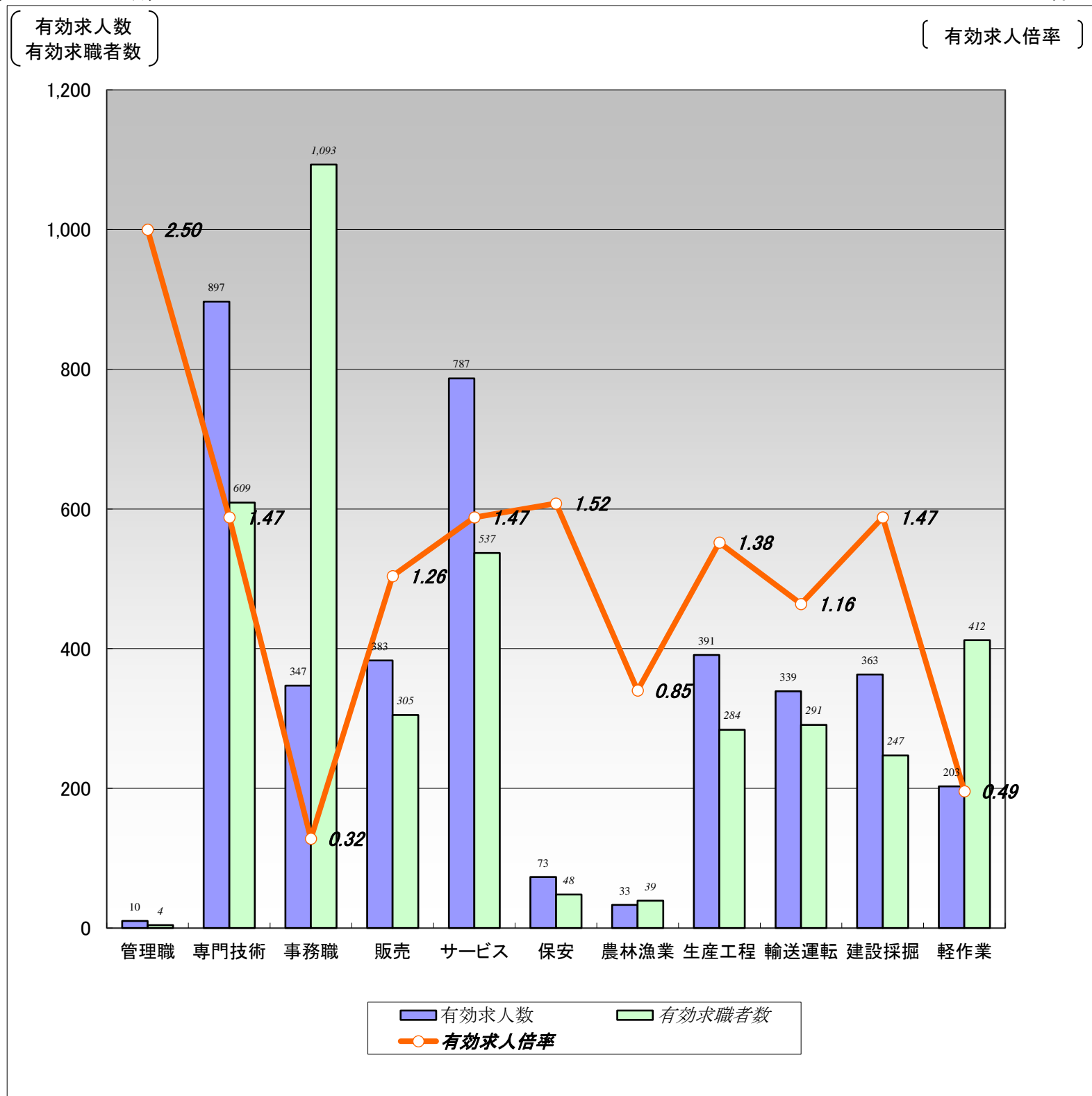

	職業計	管理職	専門技術	事務職	販売	サービス	保安	農林漁業	生産工程	輸送運転	建設採掘	軽作業
有効求人数	3,826	10	897	347	383	787	73	33	391	339	363	203
有効求職者数	4,702	4	609	1,093	305	537	48	39	284	291	247	412
有効求人倍率	0.81	2.50	1.47	0.32	1.26	1.47	1.52	0.85	1.38	1.16	1.47	0.49

(注)1.パート、新規学校卒業者を除く常用雇用状況を表示。

2.有効求人倍率は、有効求人数÷有効求職者数で、求職者1人あたりの求人数を表す。

また、分母である有効求職者数が0の場合は、求人倍率が計算できないため、求人数÷1として表示。

3.ハローワークインターネットサービスの機能拡充に伴い、令和3年9月以降の数値には、ハローワークに来所せず、オンライン上で求職登録した求職者数が含まれている。

【職業別】求人・求職・賃金状況(パート除く常用)

ハローワーク函館

〔令和5年4月内容〕

(単位:人、倍、円)

	新規求人数	月間 有効求人数	新規求職 申込件数	月間 有効求職者数	有効求人倍率	新規求人賃金	新規求職 希望賃金
職業計	1,557	3,826	1,038	4,702	0.81	192,690	200,321
管理的職業	3	10	0	4	2.50	270,000	0
専門的・技術的職業	350	897	167	609	1.47	216,498	233,467
開発・製造技術者	4	24	9	32	0.75	214,438	222,500
建築・土木・測量技術者	53	145	11	33	4.39	238,216	316,000
情報処理・通信技術者	57	75	8	35	2.14	238,800	223,333
医師、薬剤師等	2	18	6	10	1.80	353,435	390,000
看護師、保健師等	93	250	47	186	1.34	203,358	241,364
医療技術者、栄養士等	57	142	26	84	1.69	219,660	204,167
保育士、福祉相談員等	64	198	37	145	1.37	197,802	207,097
事務的職業	159	347	227	1,093	0.32	169,427	176,308
一般事務員	116	242	210	986	0.25	164,440	175,327
会計・経理事務員	18	38	4	42	0.90	175,530	200,000
営業・販売事務員	10	34	3	23	1.48	187,493	193,333
販売の職業	270	383	57	305	1.26	202,582	200,741
販売店員、訪問販売員	224	271	37	202	1.34	203,364	187,429
保険外交員、サービス外交員	1	13	2	4	3.25	175,000	190,000
営業員	45	99	18	99	1.00	200,217	229,412
サービスの職業	313	787	117	537	1.47	176,304	179,737
ホームヘルパー、ケアワーカー	148	360	59	246	1.46	168,535	172,241
看護助手、歯科助手等	32	58	7	33	1.76	154,263	157,143
調理人、調理見習	68	148	27	96	1.54	187,089	211,923
給仕、接客サービス員	41	155	15	97	1.60	209,869	163,333
マンション、駐車場等管理人	3	9	5	21	0.43	181,673	197,500
保安の職業	32	73	8	48	1.52	171,720	166,250
警備員	32	73	8	48	1.52	171,720	166,250
農林漁業の職業	10	33	13	39	0.85	195,383	198,333
生産工程の職業	122	391	59	284	1.38	173,526	189,298
生産機械制御・監視員	1	2	2	7	0.29	163,000	175,000
金属加工、溶接・溶断工	4	48	10	36	1.33	169,947	195,000
その他の製造加工作業員	57	193	24	129	1.50	172,233	168,261
機械組立工	12	15	5	32	0.47	164,837	188,000
整備工・修理工	27	97	14	49	1.98	181,850	207,692
製品検査工	8	9	1	7	1.29	156,852	180,000
塗装、CADオペレーター	13	27	3	24	1.13	170,752	266,667
輸送、機械運転の職業	126	339	75	291	1.16	194,696	208,493
自動車運転手	99	261	54	186	1.40	189,474	208,148
ボイラー・建設機械運転工	23	64	17	88	0.73	215,509	212,667
建設・採掘の職業	124	363	54	247	1.47	205,191	281,346
型枠大工、とび工	47	106	5	24	4.42	218,747	212,000
大工・左官	15	55	11	55	1.00	201,500	234,000
電気工事、電気配線工	19	56	7	24	2.33	195,227	228,333
建設・土木作業員	43	144	31	143	1.01	200,529	318,065
運搬・清掃・包装の職業	48	203	76	412	0.49	177,183	186,111
運搬、配達、倉庫作業員	15	73	31	110	0.66	197,284	188,667
清掃作業員	16	58	9	73	0.79	159,452	158,889
包装作業員	5	12	1	3	4.00	162,000	100,000
選別作業員、軽作業員	12	60	35	226	0.27	171,094	194,063

注) 1.パート、新規学校卒業者を除く常用雇用状況を表示。

2.職業分類については、「日本標準職業分類」を使用している。

3.分母である有効求職者数が0の場合は、求人倍率が計算できないため、求人数÷1として表示。

4.新規求人賃金は令和5年4月に函館のハローワークに申し込まれた新規求人の下限賃金の平均額を表示。

5.新規求職希望賃金は令和5年4月に函館のハローワークに申し込まれた新規求職の希望賃金の平均額を表示。

6.ハローワークインターネットサービスの機能拡充に伴い、令和3年9月以降の数値には、ハローワークに来所せず、オンライン上で求職登録した求職者数が含まれている。

【職業別】求人・求職バランスシート(常用パート)

ハローワーク函館
常用パート

〔令和5年4月内容〕

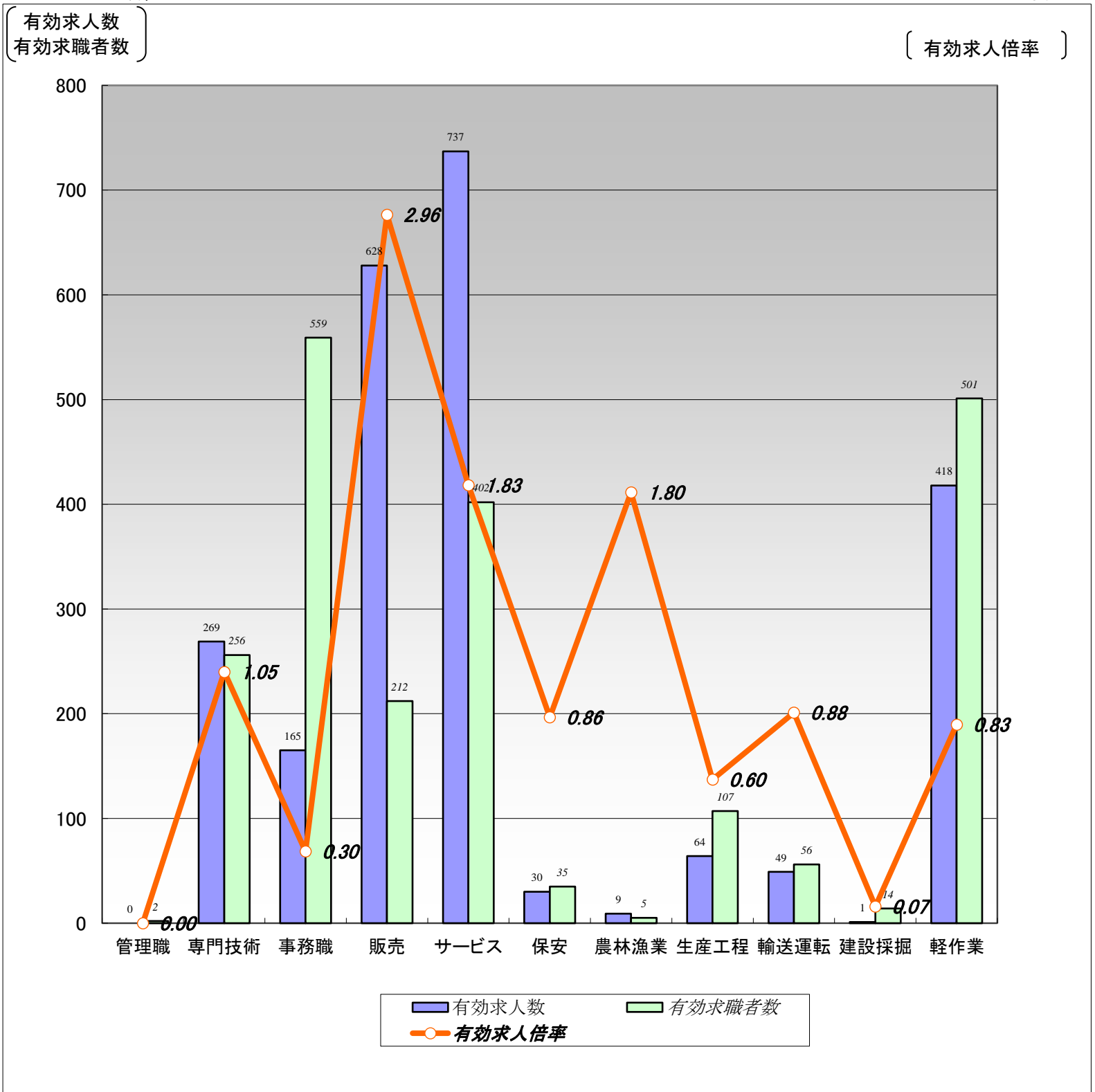

	職業計	管理職	専門技術	事務職	販売	サービス	保安	農林漁業	生産工程	輸送運転	建設採掘	軽作業
有効求人数	2,370	0	269	165	628	737	30	9	64	49	1	418
有効求職者数	2,826	2	256	559	212	402	35	5	107	56	14	501
有効求人倍率	0.84	0.00	1.05	0.30	2.96	1.83	0.86	1.80	0.60	0.88	0.07	0.83

(注)1.新規学校卒業者を除く常用的パート雇用状況を表示。

2.有効求人倍率は、有効求人数÷有効求職者数で、求職者1人あたりの求人数を表す。

また、分母である有効求職者数が0の場合は、求人倍率が計算できないため、求人数÷1として表示。

3.ハローワークインターネットサービスの機能拡充に伴い、令和3年9月以降の数値には、ハローワークに来所せず、オンライン上で求職登録した求職者数が含まれている。

【職業別】求人・求職・賃金状況(常用パート)

ハローワーク函館

〔令和5年4月内容〕

(単位:人、倍、円)

	新規求人数	月間 有効求人数	新規求職 申込件数	月間 有効求職者数	有効求人倍率	新規求人賃金	新規求職 希望賃金
職業計	1,065	2,370	723	2,826	0.84	1,007	973
管理的職業	0	0	1	2	0.00	0	920
専門的・技術的職業	103	269	93	256	1.05	1,366	1,160
開発・製造技術者	0	5	1	6	0.83	0	1,000
建築・土木・測量技術者	1	2	4	5	0.40	920	960
情報処理・通信技術者	0	1	1	8	0.13	0	1,000
医師、薬剤師等	3	12	3	10	1.20	2,350	2,667
看護師、保健師等	38	88	39	96	0.92	1,483	1,211
医療技術者、栄養士等	20	50	9	30	1.67	1,332	1,117
保育士、福祉相談員等	14	72	23	59	1.22	1,064	967
事務的職業	60	165	127	559	0.30	972	973
一般事務員	44	117	118	500	0.23	967	975
会計・経理事務員	7	25	6	18	1.39	966	947
営業・販売事務員	1	8	1	7	1.14	1,000	1,000
販売の職業	477	628	41	212	2.96	923	931
販売店員、訪問販売員	476	612	38	198	3.09	922	932
保険外交員、サービス外交員	0	10	1	7	1.43	0	920
営業員	1	6	2	7	0.86	980	920
サービスの職業	244	737	107	402	1.83	989	951
ホームヘルパー、ケアワーカー	103	223	35	116	1.92	1,011	967
看護助手、歯科助手等	13	40	3	18	2.22	974	930
調理人、調理見習	50	170	32	108	1.57	954	931
給仕、接客サービス員	58	206	10	77	2.68	1,005	945
マンション、駐車場等管理人	5	16	6	20	0.80	960	920
保安の職業	2	30	19	35	0.86	920	941
警備員	2	30	19	35	0.86	920	941
農林漁業の職業	7	9	0	5	1.80	1,038	0
生産工程の職業	22	64	24	107	0.60	998	932
生産機械制御・監視員	0	0	0	3	0.00	0	0
金属加工、溶接・溶断工	0	2	0	3	0.67	0	0
その他の製造加工作業員	17	45	18	90	0.50	952	931
機械組立工	2	4	0	1	4.00	950	0
整備工・修理工	3	10	3	5	2.00	1,150	920
製品検査工	0	3	0	0	3.00	0	0
塗装、CADオペレーター	0	0	3	5	0.00	0	947
輸送、機械運転の職業	9	49	16	56	0.88	1,025	942
自動車運転手	9	48	11	45	1.07	1,025	937
ボイラー・建設機械運転工	0	1	4	10	0.10	0	940
建設・採掘の職業	1	1	6	14	0.07	920	947
型枠大工、とび工	0	0	0	2	0.00	0	0
大工・左官	0	0	0	1	0.00	0	0
電気工事、電気配線工	1	1	2	3	0.33	920	1,000
建設・土木作業員	0	0	4	8	0.00	0	920
運搬・清掃・包装の職業	140	418	90	501	0.83	943	933
運搬、配達、倉庫作業員	29	59	6	28	2.11	949	972
清掃作業員	100	279	41	176	1.59	942	933
包装作業員	2	17	6	19	0.89	935	920
選別作業員、軽作業員	9	63	37	278	0.23	940	930

注) 1.新規学校卒業者を除く常用的パート雇用状況を表示。

2.職業分類については、「日本標準職業分類」を使用している。

3.分母である有効求職者数が0の場合は、求人倍率が計算できないため、求人数÷1として表示。

4.新規求人賃金は令和5年4月に函館のハローワークに申し込まれた新規求人の下限賃金の平均額を表示。

5.新規求職希望賃金は令和5年4月に函館のハローワークに申し込まれた新規求職の希望賃金の平均額を表示。

6.ハローワークインターネットサービスの機能拡充に伴い、令和3年9月以降の数値には、ハローワークに来所せず、オンライン上で求職登録した求職者数が含まれている。

【職業別】求人・求職バランスシート(パート含む常用)

ハローワーク函館
パート含む常用

〔令和5年4月内容〕

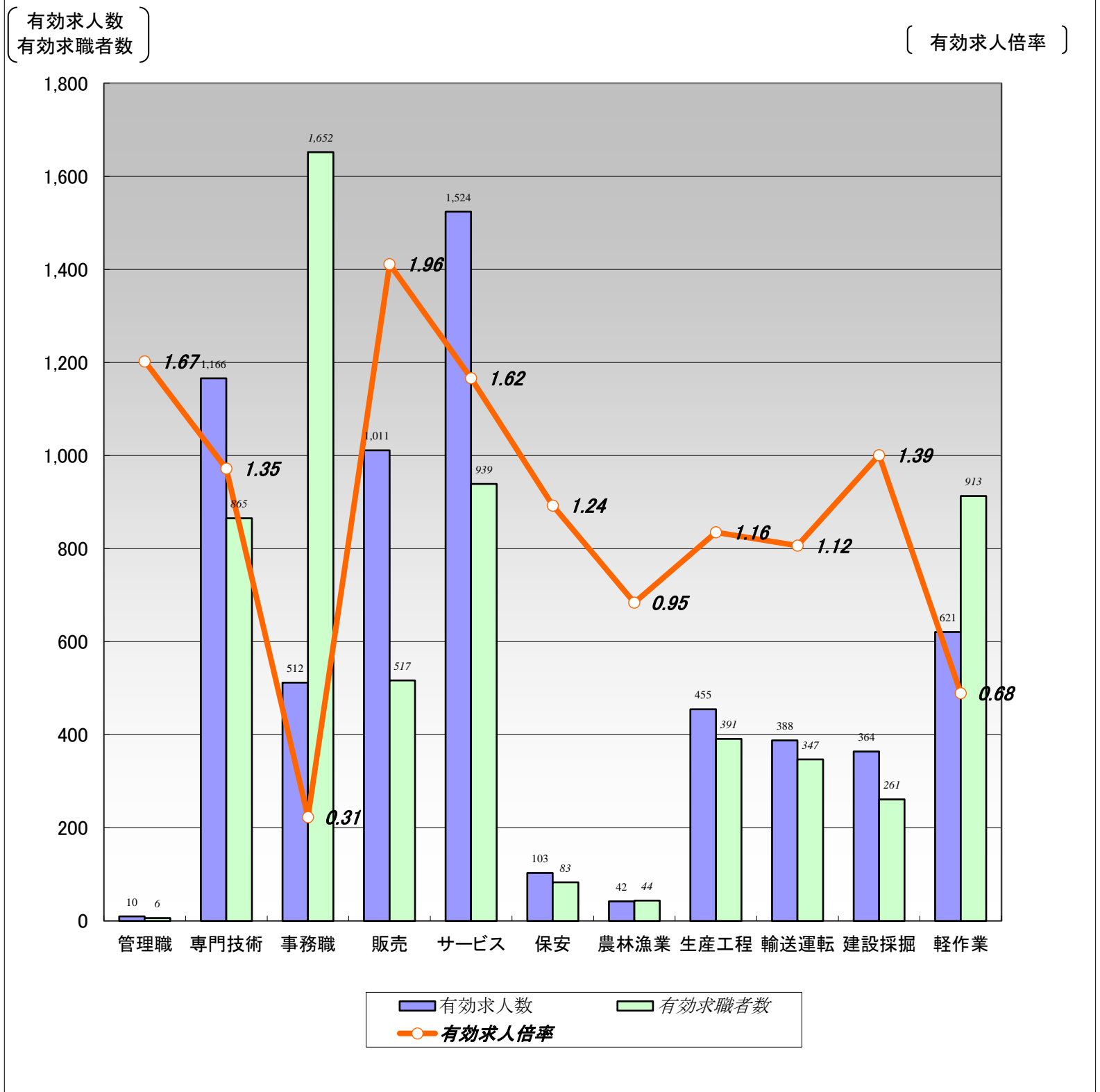

	職業計	管理職	専門技術	事務職	販売	サービス	保安	農林漁業	生産工程	輸送運転	建設採掘	軽作業
有効求人数	6,196	10	1,166	512	1,011	1,524	103	42	455	388	364	621
有効求職者数	7,528	6	865	1,652	517	939	83	44	391	347	261	913
有効求人倍率	0.82	1.67	1.35	0.31	1.96	1.62	1.24	0.95	1.16	1.12	1.39	0.68

(注)1.新規学校卒業者を除くパート含む常用雇用状況を表示。

2.有効求人倍率は、有効求人数÷有効求職者数で、求職者1人あたりの求人数を表す。

また、分母である有効求職者数が0の場合は、求人倍率が計算できないため、求人数÷1として表示。

3.ハローワークインターネットサービスの機能拡充に伴い、令和3年9月以降の数値には、ハローワークに来所せず、オンライン上で求職登録した求職者数が含まれている。

【職業別】求人・求職・賃金状況(パート含む常用)

ハローワーク函館

〔令和5年4月内容〕

(単位:人、倍、円)

	月間有効 求人倍率	月間有効 求人数	月間有効 求職者数	一般		パート	
				新規求人賃金	新規求職希望賃金	新規求人賃金	新規求職希望賃金
職業計	0.82	6,196	7,528	192,690	200,321	1,007	973
管理的職業	1.67	10	6	270,000	0	0	920
専門的・技術的職業	1.35	1,166	865	216,498	233,467	1,366	1,160
開発・製造技術者	0.76	29	38	214,438	222,500	0	1,000
建築・土木・測量技術者	3.87	147	38	238,216	316,000	920	960
情報処理・通信技術者	1.77	76	43	238,800	223,333	0	1,000
医師、薬剤師等	1.50	30	20	353,435	390,000	2,350	2,667
看護師、保健師等	1.20	338	282	203,358	241,364	1,483	1,211
医療技術者、栄養士等	1.68	192	114	219,660	204,167	1,332	1,117
保育士、福祉相談員等	1.32	270	204	197,802	207,097	1,064	967
事務的職業	0.31	512	1,652	169,427	176,308	972	973
一般事務員	0.24	359	1,486	164,440	175,327	967	975
会計・経理事務員	1.05	63	60	175,530	200,000	966	947
営業・販売事務員	1.40	42	30	187,493	193,333	1,000	1,000
販売の職業	1.96	1,011	517	202,582	200,741	923	931
販売店員、訪問販売員	2.21	883	400	203,364	187,429	922	932
保険外交員、サービス外交員	2.09	23	11	175,000	190,000	0	920
営業員	0.99	105	106	200,217	229,412	980	920
サービスの職業	1.62	1,524	939	176,304	179,737	989	951
ホームヘルパー、ケアワーカー	1.61	583	362	168,535	172,241	1,011	967
看護助手、歯科助手等	1.92	98	51	154,263	157,143	974	930
調理人、調理見習	1.56	318	204	187,089	211,923	954	931
給仕、接客サービス員	2.07	361	174	209,869	163,333	1,005	945
マンション、駐車場等管理人	0.61	25	41	181,673	197,500	960	920
保安の職業	1.24	103	83	171,720	166,250	920	941
警備員	1.24	103	83	171,720	166,250	920	941
農林漁業の職業	0.95	42	44	195,383	198,333	1,038	0
生産工程の職業	1.16	455	391	173,526	189,298	998	932
生産機械制御・監視員	0.20	2	10	163,000	175,000	0	0
金属加工、溶接・溶断工	1.28	50	39	169,947	195,000	0	0
その他の製造加工作業員	1.09	238	219	172,233	168,261	952	931
機械組立工	0.58	19	33	164,837	188,000	950	0
整備工・修理工	1.98	107	54	181,850	207,692	1,150	920
製品検査工	1.71	12	7	156,852	180,000	0	0
塗装、CADオペレーター	0.93	27	29	170,752	266,667	0	947
輸送、機械運転の職業	1.12	388	347	194,696	208,493	1,025	942
自動車運転手	1.34	309	231	189,474	208,148	1,025	937
ボイラー・建設機械運転工	0.66	65	98	215,509	212,667	0	940
建設・採掘の職業	1.39	364	261	205,191	281,346	920	947
型枠大工、とび工	4.08	106	26	218,747	212,000	0	0
大工・左官	0.98	55	56	201,500	234,000	0	0
電気工事、電気配線工	2.11	57	27	195,227	228,333	920	1,000
建設・土木作業員	0.95	144	151	200,529	318,065	0	920
運搬・清掃・包装の職業	0.68	621	913	177,183	186,111	943	933
運搬、配達、倉庫作業員	0.96	132	138	197,284	188,667	949	972
清掃作業員	1.35	337	249	159,452	158,889	942	933
包装作業員	1.32	29	22	162,000	100,000	935	920
選別作業員、軽作業員	0.24	123	504	171,094	194,063	940	930

注) 1.新規学校卒業者を除くパート含む常用雇用状況を表示。

2.職業分類については、「日本標準職業分類」を使用している。

3.分母である有効求職者数が0の場合は、求人倍率が計算できないため、求人数÷1として表示。

4.新規求人賃金は令和5年4月に函館のハローワークに申し込まれた新規求人の下限賃金の平均額を表示。

5.新規求職希望賃金は令和5年4月に函館のハローワークに申し込まれた新規求職の希望賃金の平均額を表示。

6.ハローワークインターネットサービスの機能拡充に伴い、令和3年9月以降の数値には、ハローワークに来所せず、オンライン上で求職登録した求職者数が含まれている。

【雇用形態別・産業別】有効求人人数・新規求人人数・充足状況

[令和5年4月内容]

ハローワーク函館

【雇用形態別】

(単位:人、%)

		有効求人人数	新規求人人数	充足数	充足率
常用(パート含む)計		6,196	2,622	475	18.1
①正社員求人		2,941	1,243	184	14.8
②パート求人		2,368	1,065	222	20.8
③契約社員等正社員以外の求人		873	309	69	22.3
④派遣求人		14	5	0	0.0
構成比	①正社員求人	47.5	47.4		
	②パート求人	38.2	40.6		
	③契約社員等正社員以外の求人	14.1	11.8		
	④派遣求人	0.2	0.2		

【新規求人人数(パート含む常用)の雇用形態別構成比】

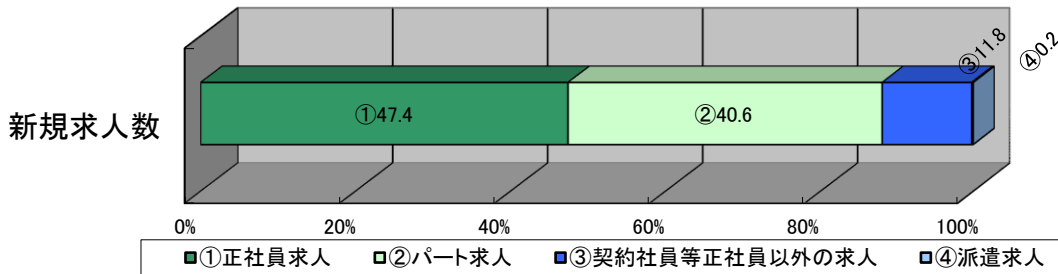

(注)1.新規学校卒業者を除くパート含む常用の雇用状況を表示。

2.③契約社員等正社員以外の求人とは、契約社員、準社員、嘱託等のパートを除く正社員・正職員でないものを計上。

【産業別】

(単位:人、%)

		有効求人人数	新規求人人数	充足数	充足率
産業計		6,196	2,622	475	18.1
A、B 農、林、漁業		34	19	11	57.9
C 鉱業、砕石業、砂利採取業		1	1	0	0.0
D 建設業		645	207	30	14.5
E 製造業		474	168	23	13.7
食料品製造業		308	111	13	11.7
木材・木製品(家具を除く)製造業		22	8	1	12.5
はん用機械器具製造業		7	1	0	0.0
電子部品・デバイス・電子回路、情報通信機械器具製造業		16	13	2	15.4
輸送用機械器具製造業		35	7	0	0.0
その他の製造業		86	28	7	25.0
F 電気・ガス・熱供給・水道業		2	0	0	-
G 情報通信業		113	83	2	2.4
H 運輸業、郵便業		329	119	24	20.2
I 卸売業、小売業		873	511	47	9.2
J 金融業、保険業		41	16	3	18.8
K 不動産業、物品賃貸業		60	23	2	8.7
L 学術研究、専門・技術サービス業		64	30	3	10.0
M 宿泊業、飲食サービス業		888	451	23	5.1
N 生活関連サービス業、娯楽業		200	45	11	24.4
O 教育、学習支援業		60	33	13	39.4
P 医療、福祉		1,707	679	147	21.6
Q 複合サービス事業		38	14	5	35.7
R サービス業(他に分類されないもの)		569	192	56	29.2
S、T 公務・その他		98	31	75	241.9

(注)1.新規学校卒業者を除きパート含む常用の雇用状況を表示。