

雇用情勢 なよろ

令和5年3月内容分
 <令和5年4月28日発行>

【職業別】求人・求職バランスシート(パート含む常用)

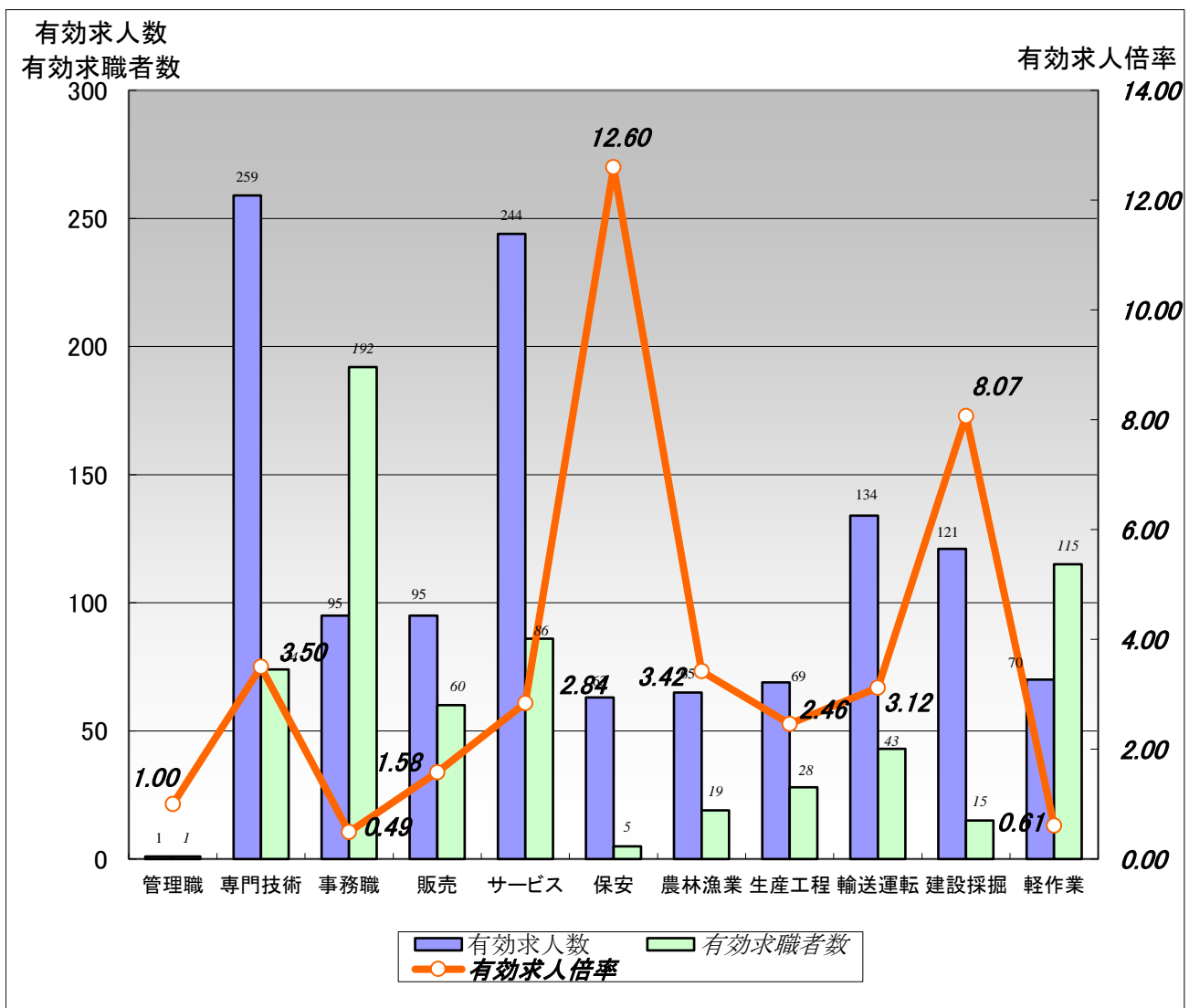

	職業計	管理職	専門技術	事務職	販売	サービス	保安	農林漁業	生産工程	輸送運転	建設採掘	軽作業
有効求人人数	1,216	1	259	95	95	244	63	65	69	134	121	70
有効求職者数	845	1	74	192	60	86	5	19	28	43	15	115
有効求人倍率	1.44	1.00	3.50	0.49	1.58	2.84	12.60	3.42	2.46	3.12	8.07	0.61

- 注) 1. ハローワークインターネットサービスの機能拡充に伴い、令和3年9月以降の数値には、ハローワークに来所せず、オンライン上で求職登録した求職者数や、求職者がハローワークインターネットサービスの求人に直接応募した就職件数等が含まれている。
 2. 新規学校卒業者を除くパートを含む常用雇用状況を表示。
 3. 有効求人倍率は、有効求人人数÷有効求職者数で、求職者一人あたりの求人数を表す。また、分母である有効求職者数が0の場合は、求人倍率計算できないため、求人人数÷1として表示。

【職業別】求人・求職・賃金状況(パート含む常用)

ハローワーク名寄

(単位:人、倍、円)

[令和5年3月内容]

	月間有効 求人倍率	月間有効 求人数	月間有効 求職者数	一般		パート	
				新規求人賃金	新規求職希望賃金	新規求人賃金	新規求職希望賃金
職業計	1.44	1,216	845	188,498	188,969	1,032	952
管理的職業	1.00	1	1	0	0	0	0
専門的・技術的職業	3.50	259	74	196,301	212,500	1,111	1,032
開発・製造技術者	0.00	0	1	0	0	0	0
建築・土木・測量技術者	17.25	69	4	222,044	250,000	0	0
情報処理・通信技術者	0.00	0	0	0	0	0	0
医師、薬剤師等	2.00	2	1	0	350,000	0	0
看護師、保健師等	3.73	82	22	190,047	210,000	1,142	1,108
医療技術者、栄養士等	3.43	24	7	181,788	180,000	1,150	1,000
保育士、福祉相談員等	2.23	58	26	169,047	198,000	1,131	974
事務的職業	0.49	95	192	163,069	151,200	1,026	920
一般事務員	0.46	81	176	156,815	151,739	1,038	920
会計・経理事務員	0.78	7	9	175,000	145,000	968	920
営業・販売事務員	0.00	0	2	0	0	0	0
販売の職業	1.58	95	60	175,732	200,000	944	977
販売店員、訪問販売員	1.45	81	56	162,474	120,000	944	977
保険外交員、サービス外交員	0.00	0	0	0	0	0	0
営業員	3.50	14	4	206,667	240,000	0	0
サービスの職業	2.84	244	86	167,607	168,571	990	943
ホームヘルパー、ケアワーカー	2.80	84	30	158,614	195,000	978	940
看護助手、歯科助手等	6.20	31	5	157,932	140,000	968	0
調理人、調理見習	2.58	49	19	147,867	190,000	969	935
給仕、接客サービス員	1.71	36	21	164,973	0	952	920
マンション、駐車場等管理人	0.80	4	5	159,960	150,000	960	0
保安の職業	12.60	63	5	197,100	140,000	940	0
警備員	15.75	63	4	197,100	140,000	940	0
農林漁業の職業	3.42	65	19	212,500	150,000	1,207	1,011
生産工程の職業	2.46	69	28	194,682	175,000	928	1,000
生産機械制御・監視員	1.00	1	0	178,000	0	0	0
金属加工、溶接・溶断工	4.50	18	4	205,000	0	0	0
その他の製造加工作業員	3.45	38	11	202,500	150,000	928	0
機械組立工	0.00	0	3	0	0	0	0
整備工・修理工	1.25	10	8	185,875	0	0	1,000
製品検査工	1.00	1	0	0	0	0	0
塗装、CADオペレーター	0.50	1	2	0	200,000	0	0
輸送、機械運転の職業	3.12	134	43	196,554	243,000	1,000	920
自動車運転手	2.57	77	30	188,442	247,500	1,000	920
ボイラー・建設機械運転工	5.09	56	11	207,369	225,000	0	0
建設・採掘の職業	8.07	121	15	205,791	238,333	0	920
型枠大工、とび工	9.00	9	0	0	0	0	0
大工・左官	6.33	19	3	215,300	0	0	0
電気工事、電気配線工	7.00	7	0	205,333	0	0	0
建設・土木作業員	7.08	85	12	201,555	238,333	0	920
運搬・清掃・包装の職業	0.61	70	115	163,635	190,000	963	920
運搬、配達、倉庫作業員	1.00	12	12	158,130	216,667	920	0
清掃作業員	1.84	46	25	158,510	160,000	974	920
包装作業員	0.00	0	0	0	0	0	0
選別作業員、軽作業員	0.15	12	78	200,270	165,000	928	920

注) 1.新規学校卒業者を除くパート含む常用雇用状況を表示。

2.平成24年3月に、ハローワークで使用する「厚生労働省編職業分類」が改訂されている。

3.分母である有効求職者数が0の場合は、求人倍率が計算できないため、求人数÷1として表示。

4.新規求人賃金は令和5年3月に名寄のハローワークに申し込まれた新規求人の下限賃金の平均額を表示。

5.新規求職希望賃金は令和5年3月に名寄のハローワークに申し込まれた新規求職の希望賃金の平均額を表示。

6.ハローワークインターネットサービスの機能拡充に伴い、令和3年9月以降の数値には、ハローワークに来所せず、オンライン上で求職登録した求職者数が含まれている。

1 求人倍率の動向

- 月間有効求人倍率は1.44倍で、前年同月と同じ倍率だった。
- 北海道の月間有効求人倍率は1.05倍で、前年同月と比べ0.02ポイント上回った。
- 新規求人倍率は2.05倍で、前年同月と比べ0.30ポイント上回った。

2 求人の動向

- 新規求人数は418人で、前年同月と比べ7.1% (▲32人) 減少した。
増加した主な産業別の求人数は、「宿泊業、飲食サービス業」21人（前年同月比110.0% +11人）、「生活関連サービス業、娯楽業」15人（前年同月比150.0% +9人）、「サービス業」46人（前年同月比84.0% +21人）等となった。
減少した主な産業別の求人数は、「建設業」68人（前年同月比▲18.1% ▲15人）、「卸売業・小売業」31人（前年同月比▲48.3% ▲29人）、「公務・その他」45人（前年同月比▲22.4% ▲13人）等となった。
- 月間有効求人数は1,216人で前年同月と比べ10.7% (▲145人) 減少した。

3 求職の動向

- 新規求職者（常用）は204人で、前年同月と比べ20.6% (▲53人) 減少した。
- 月間有効求職者は845人で、前年同月と比べ10.4% (▲98人) 減少した。
内45歳以上の月間有効求職者は441人（全体の52.2%）で、前年同月と比べ16.6% (▲88人) 減少した。

4 新規高等学校卒業者の動向

- 令和5年3月卒業予定者482人のうち、学校・安定所の紹介を希望する求職者は101人で、前年同月と比べ16.5% (▲20人) 減少した。また、学校・安定所の紹介を希望する求職者のうち、管内就職希望者は60人で、前年同月と比べ14.3% (▲10人) 減少した。
- 求人数は359人で、前年同月と比べ4.4% (+15人) 増加しており、管内求人数は278人で前年同月と比べ9.4% (+24人) 増加した。
- 就職内定者数は101人（前年同月比▲14.4% ▲17人）となり、そのうち管内就職内定者数は60人（前年同月比▲11.8% ▲8人）となった。また、就職内定率は100.0%となり、前年同月と比べ2.5ポイント上回った。

5 雇用保険適用事業所及び受給者等の動向

- 雇用保険における新規適用事業所数は1件、廃止事業所数0件で、3月末の適用事業所数は1,456事業所となり、前年同月と比べ0.2% (▲3事業所) 減少した。
- 月末における雇用保険被保険者数は13,786人で、前年同月と比べ1.7% (▲245人) 減少した。
- 基本手当受給者実人員は154人で、前年同月と比べ40.5% (▲105人) 減少した。
- 短期雇用特例一時金の受給者数は171人で、前年同月と比べ0.6% (+1人) 増加した。
- 高年齢求職者給付の受給者数は11人で、前年同月と比べ59.3% (▲16人) 減少した。

【月間有効求人・求職の推移】

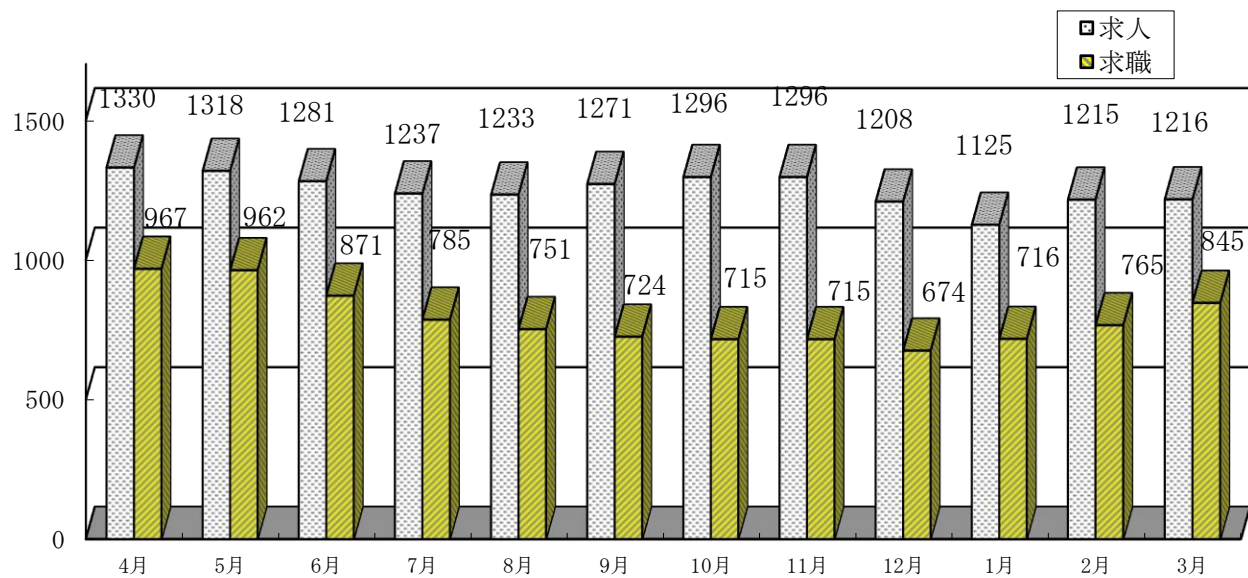

【月間有効求人倍率の推移(常用)】

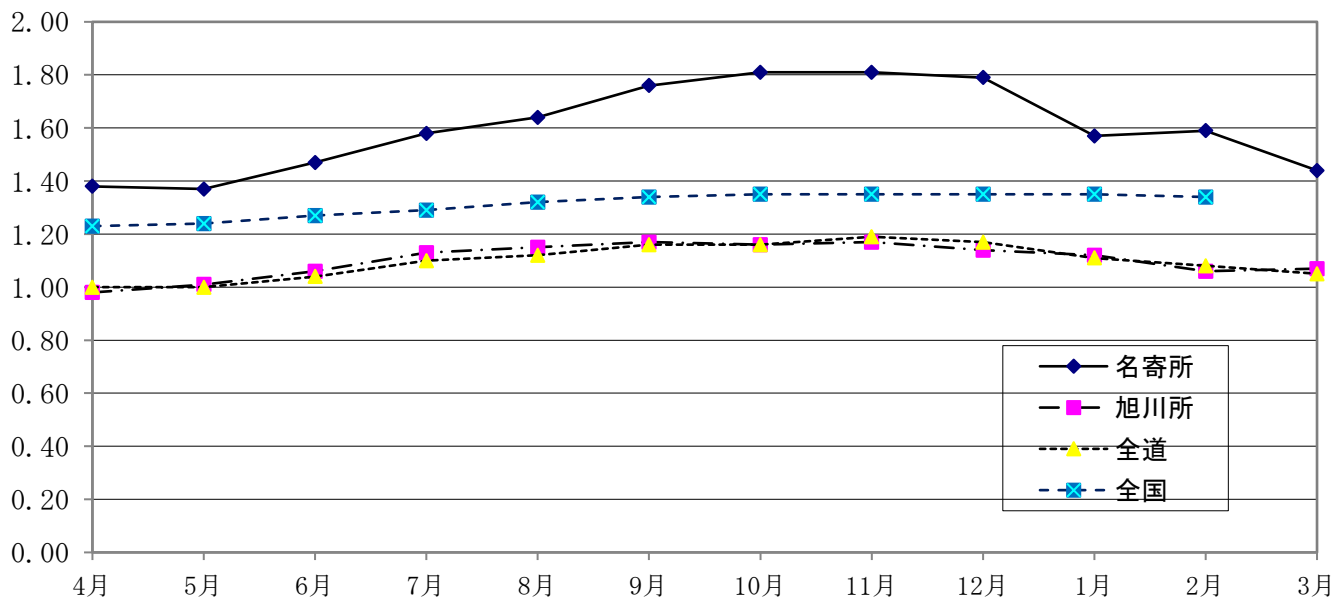

【月間有効求人倍率】

	3月	4月	5月	6月	7月	8月	9月	10月	11月	12月	1月	2月	3月
名寄(常用)	1.44	1.38	1.37	1.47	1.58	1.64	1.76	1.81	1.81	1.79	1.57	1.59	1.44
旭川(常用)	1.02	0.98	1.01	1.06	1.13	1.15	1.17	1.16	1.17	1.14	1.12	1.06	1.07
全道(常用)	1.03	1.00	1.00	1.04	1.10	1.12	1.16	1.16	1.19	1.17	1.11	1.08	1.05
全国(季節調整)	1.22	1.23	1.24	1.27	1.29	1.32	1.34	1.35	1.35	1.35	1.35	1.34	

全国(季節調整)の数値は、新季節指数により改訂されているため、以前の公表値と異なることがあります。

【完全失業者・率の推移】

上段=失業者数(単位:万人)。下段=失業率(単位:%)。()は前年度。

区分/月別	3月	4月	5月	6月	7月	8月	9月	10月	11月	12月	1月	2月	3月
北海道	3.1		3.7			3.1			2.7				
失業率	(3.0)		(2.9)			(3.3)			(3.0)				
全 国	180	188	191	186	176	177	187	178	165	158	164	174	
失業率	2.6	2.5	2.6	2.6	2.6	2.5	2.6	2.6	2.5	2.5	2.4	2.6	

(注) 1 全国分月別完全失業率のみ季節調整値。

2 季節調整値は、「平成21年の調整値」により補正したため、以前の公表値とは若干異なっている。

一般職業紹介状況（パートを含む常用）

項目	区分	令和5年 3月	前年同月	前年 同月比	令和4年度 累計	前年同期	前年同期比	3年度計
新規求職申込件数		204	257	▲ 20.6 %	1,903	2,107	▲ 9.7 %	2,107
月間有効求職者数		845	943	▲ 10.4 %	791	821	▲ 3.7 %	821
新規求人数		418	450	▲ 7.1 %	5,288	5,119	3.3 %	5,119
月間有効求人数		1,216	1,361	▲ 10.7 %	1,252	1,198	4.5 %	1,198
紹介件数		180	173	4.0 %	1,241	1,330	▲ 6.7 %	1,330
就職件数		115	89	29.2 %	702	719	▲ 2.4 %	719
充足数		102	79	29.1 %	657	680	▲ 3.4 %	680
新規求人倍率		2.05	1.75	0.30 P	2.78	2.43	0.35 P	2.43
有効求人倍率		1.44	1.44	0.00 P	1.58	1.46	0.12 P	1.46

注 月間有効求職・求人の累計、年度計は月平均を計上

中高年齢者（45歳以上）の職業紹介状況（パートを含む常用）

項目	区分	令和5年 3月	前年同月	前年 同月比	令和4年度 累計	前年同期	前年同期比	3年度計
新規求職申込件数		105	149	▲ 29.5 %	1,063	1,158	▲ 8.2 %	1,158
月間有効求職者数		441	529	▲ 16.6 %	447	461	▲ 3.0 %	461
月間有効求人数		492	547	▲ 10.1 %	499	488	2.3 %	488
有効求人倍率		1.12	1.03	0.09 P	1.12	1.06	0.06 P	1.06
就職件数		52	44	18.2 %	370	340	8.8 %	340

注 月間有効求職の累計、年度計は月平均を計上

年齢別・様態別新規求職者状況（パートを含む常用）

項目	区分	在職者	事業主都合 離職者	自己都合 離職者	無業者	令和5年 3月	前年同月	前年同月比
44歳以下		31	9	37	22	99	108	▲ 8.3%
45歳以上		33	14	39	15	105	149	▲ 29.5%
年齢計		64	23	76	37	204	257	▲ 20.6%
前年同月		58	30	68	35			
前年同月比		10.3%	▲ 23.3%	11.8%	5.7%			
累計		433	275	914	227			
前年同期		515	322	919	277			
前年同期比		▲ 15.9%	▲ 14.6%	▲ 0.5%	▲ 18.1%			

注 定年退職者・不明・前職自営は「計」にのみ計上

障害者の登録状況

項目	区分	身体障害者	知的障害者	精神 障害者	その他 障害者	令和5年 3月	前年同月	前年同月比	3年度計
新規登録者数		1	0	0	0	1	4	▲ 75.0%	62
うち 重度		0	0	*	*	0	0	-	6
登録者数計		140	172	217	24	553	558	▲ 0.9%	558
うち 重度		52	17	*	*	69	71	▲ 2.8%	71
有効求職者		43	48	79	5	175	184	▲ 4.9%	184
うち 重度		18	6	*	*	24	28	▲ 14.3%	28
就業中の者		85	119	122	18	344	324	6.2%	324
うち 重度		27	11	*	*	38	33	15.2%	33
保留中の者		12	5	16	1	34	50	▲ 32.0%	50
うち 重度		7	0	*	*	7	10	▲ 30.0%	10

注 年度計の登録者数は3月末現在の数値を計上

* 重度障害に該当せず

令和5年3月卒 新規高等学校卒業者の求人・求職・就職状況(令和5年3月末現在)

区分	年次 性別	令和5年3月卒			令和4年3月卒			前年比		
		計	男	女	計	男	女	計	男	女
卒業予定者数		482	247	235	530	278	252	▲ 9.1%	▲ 11.2%	▲ 6.7%
求職者数	計	101	54	47	121	58	63	▲ 16.5%	▲ 6.9%	▲ 25.4%
	うち管内	60	31	29	70	31	39	▲ 14.3%	0.0%	▲ 25.6%
求人数	計	359	/		344	/		4.4%	/	
	管内	278			254			9.4%		
	道内	81			90			▲ 10.0%		
就職 内定者数	計	101	54	47	118	58	60	▲ 14.4%	▲ 6.9%	▲ 21.7%
	管内	60	31	29	68	31	37	▲ 11.8%	0.0%	▲ 21.6%
	道内	36	20	16	47	25	22	▲ 23.4%	▲ 20.0%	▲ 27.3%
	道外	5	3	2	3	2	1	66.7%	50.0%	100.0%
求人倍率		3.55	/		2.84	/		0.71p	/	
管内求人倍率		4.63			3.63			1.00p		
就職内定率		100.0%	100.0%	100.0%	97.5%	100.0%	95.2%	2.5p	0.0p	4.8p

注)道外の求人数については、システム上正確な数値の把握・計上ができないため項目を設けていない。

新規高等学校卒業者の就職内定状況(令和5年3月末現在)

区分	求職者数			就職内定者数			就職内定率			未内定者数			
	計	男	女	計	男	女	計	男	女	計	男	女	
計	101	54	47	101	54	47	100.0%	100.0%	100.0%	0	0	0	
希望地域	管内	60	31	29	60	31	29	100.0%	100.0%	100.0%	0	0	0
	道内	36	20	16	36	20	16	100.0%	100.0%	100.0%	0	0	0
	道外	5	3	2	5	3	2	100.0%	100.0%	100.0%	0	0	0

雇用保険取扱状況

項目	区分	令和5年	前年同月	前年 同月比	令和4年度	前年同期	前年 同期比	3年度計
		3月			累計			
新規適用事業所		1	3	▲ 66.7%	29	35	▲ 17.1%	35
廃止事業所数		0	3	-	32	31	3.2%	31
資格取得者数		195	235	▲ 17.0%	3,503	3,480	0.7%	3,480
資格喪失者数		412	472	▲ 12.7%	3,585	3,986	▲ 10.1%	3,986
月末適用事業所数		1,456	1,459	▲ 0.2%	1,459	1,454	0.4%	1,454
月末被保険者数		13,786	14,031	▲ 1.7%	14,564	14,938	▲ 2.5%	14,938
一般	一 受給資格決定件数	31	76	▲ 59.2%	574	662	▲ 13.3%	662
	受給者実人員	154	259	▲ 40.5%	204	233	▲ 12.6%	233
短期	受給資格決定件数	286	265	7.9%	1,417	1,461	▲ 3.0%	1,461
	受給者数	171	170	0.6%	1,402	1,507	▲ 7.0%	1,507
高齢	受給資格決定件数	10	30	▲ 66.7%	240	236	1.7%	236
	受給者数	11	27	▲ 59.3%	251	234	7.3%	234

産業別・規模別・新規求人数

(単位:人、%)

区分	令和5年 3月	前年同月	対前年 増減比	令和4年度 累計	令和3年度 累計	対前年 増減比
産業別・規模別						
A・B 農業・林業・漁業	35	34	2.9	179	241	▲ 25.7
C 鉱業・採石業・砂利採取業	0	0	-	0	2	-
D 建設業	68	83	▲ 18.1	1,155	1,217	▲ 5.1
E 製造業	18	24	▲ 25.0	332	351	▲ 5.4
09 食品製造業	4	3	33.3	62	70	▲ 11.4
10 飲料・たばこ・飼料製造業	2	2	0.0	9	17	▲ 47.1
11 繊維工業	0	0	-	0	1	-
12 木材・木製品製造業	6	13	▲ 53.8	111	95	16.8
13 家具・装備品製造業	0	0	-	0	0	-
14 パルプ・紙・紙加工品製造業	1	0	-	2	23	▲ 91.3
15 印刷・同関連業	0	0	-	0	0	-
16 化学工業	0	0	-	3	4	▲ 25.0
17 石油製品・石炭製品製造業	0	0	-	0	0	-
18 プラスチック製品製造業	0	0	-	0	0	-
19 ゴム製品製造業	0	0	-	0	0	-
21 窯業・土石製品製造業	1	0	-	14	12	16.7
22 鉄鋼業	0	0	-	1	5	▲ 80.0
23 非鉄金属製造業	0	0	-	0	0	-
24 金属製品製造業	2	0	-	28	18	55.6
25 はん用機械器具製造業	2	0	-	10	13	▲ 23.1
26 生産用機械器具製造業	0	6	-	90	93	▲ 3.2
27 業務用機械器具製造業	0	0	-	0	0	-
30 情報通信機械器具製造業	0	0	-	0	0	-
20・28～32 その他の製造業	0	0	-	2	0	-
F 電気・ガス・熱供給・水道業	0	0	-	2	9	▲ 77.8
G 情報通信業	0	1	-	4	8	▲ 50.0
H 運輸業・郵便業	32	30	6.7	238	223	6.7
I 卸売業・小売業	31	60	▲ 48.3	704	874	▲ 19.5
50～55 卸売業	3	3	0.0	46	41	12.2
56～61 小売業	28	57	▲ 50.9	658	833	▲ 21.0
J 金融・保険業	0	2	-	10	14	▲ 28.6
K 不動産業・物品賃貸業	2	2	0.0	13	19	▲ 31.6
L 学術研究、専門・技術サービス業	0	2	-	29	28	3.6
M 宿泊業、飲食サービス業	21	10	110.0	328	187	75.4
N 生活関連サービス業、娯楽業	15	6	150.0	57	58	▲ 1.7
O 教育、学習支援業	2	5	▲ 60.0	61	23	165.2
P 医療・福祉	99	102	▲ 2.9	1,274	1,108	15.0
Q 複合サービス事業	4	6	▲ 33.3	60	52	15.4
R サービス業	46	25	84.0	438	354	23.7
S, T 公務・その他	45	58	▲ 22.4	404	351	15.1
合計	418	450	▲ 7.1	5,288	5,119	3.3
29人以下	150	179	▲ 16.2	1,924	1,951	▲ 1.4
30人～99人	113	105	7.6	1,740	1,551	12.2
100人～299人	63	88	▲ 28.4	826	651	26.9
300人～499人	0	0	-	60	133	▲ 54.9
500人～999人	52	33	57.6	522	517	1.0
1000人以上	40	45	▲ 11.1	216	316	▲ 31.6

注 新規学卒を除き、パートを含む常用の数値。

有効求人倍率の推移（常用計）

ハローワーク名寄

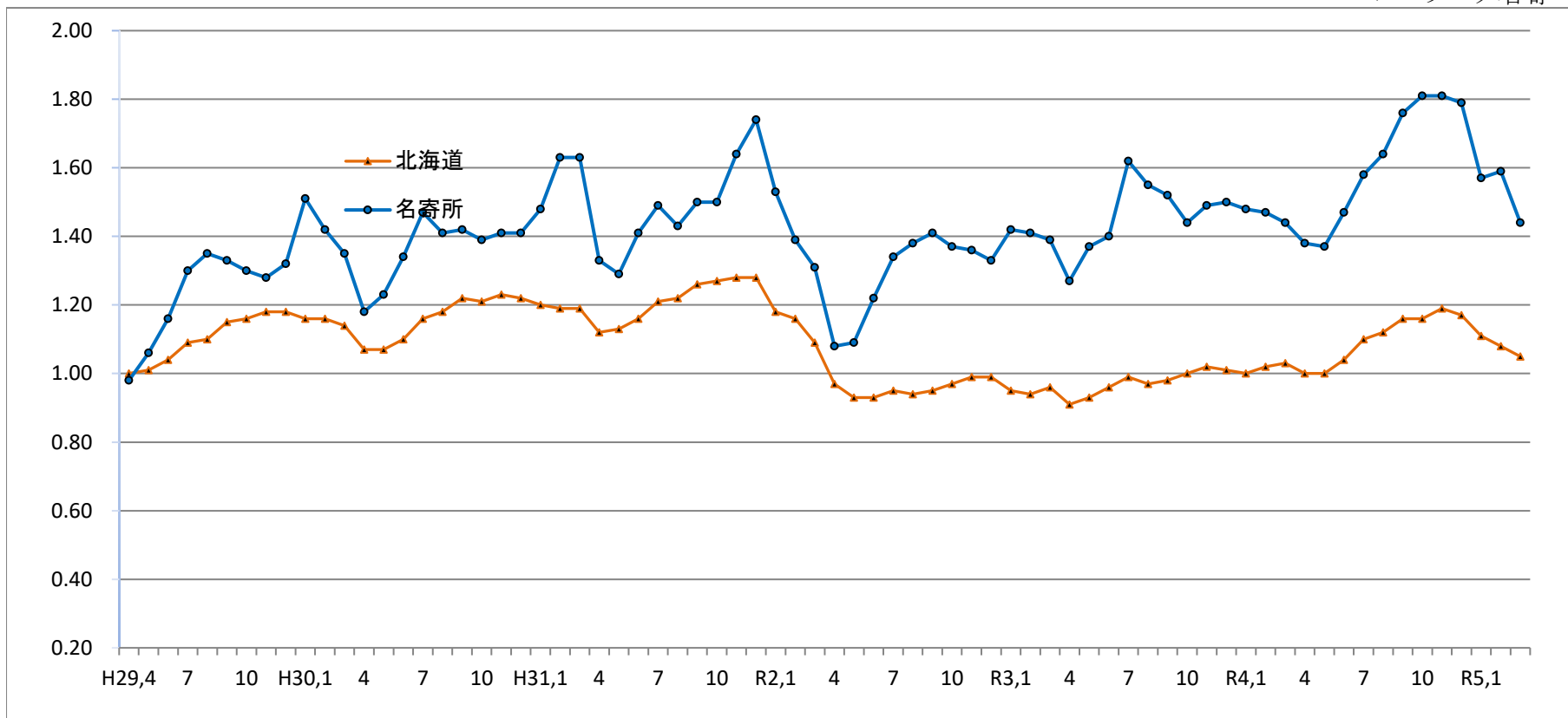

	H29.4	5	6	7	8	9	10	11	12	H30.1	2	3	H30.4	5	6	7	8	9	10	11	12	H31.1	2	3
北海道	1.00	1.01	1.04	1.09	1.10	1.15	1.16	1.18	1.18	1.16	1.16	1.14	1.07	1.07	1.10	1.16	1.18	1.22	1.21	1.23	1.22	1.20	1.19	1.19
名寄所	0.98	1.06	1.16	1.30	1.35	1.33	1.30	1.28	1.32	1.51	1.42	1.35	1.18	1.23	1.34	1.47	1.41	1.42	1.39	1.41	1.41	1.48	1.63	1.63
	H31.4	R1.5	6	7	8	9	10	11	12	R2.1	2	3	R2.4	5	6	7	8	9	10	11	12	R3.1	2	3
北海道	1.12	1.13	1.16	1.21	1.22	1.26	1.27	1.28	1.28	1.18	1.16	1.09	0.97	0.93	0.93	0.95	0.94	0.95	0.97	0.99	0.99	0.95	0.94	0.96
名寄所	1.33	1.29	1.41	1.49	1.43	1.50	1.50	1.64	1.74	1.53	1.39	1.31	1.08	1.09	1.22	1.34	1.38	1.41	1.37	1.36	1.33	1.42	1.41	1.39
	R3.4	5	6	7	8	9	10	11	12	R4.1	2	3	R4.4	5	6	7	8	9	10	11	12	R5.1	2	3
北海道	0.91	0.93	0.96	0.99	0.97	0.98	1.00	1.02	1.01	1.00	1.02	1.03	1.00	1.00	1.04	1.10	1.12	1.16	1.16	1.19	1.17	1.11	1.08	1.05
名寄所	1.27	1.37	1.40	1.62	1.55	1.52	1.44	1.49	1.50	1.48	1.47	1.44	1.38	1.37	1.47	1.58	1.64	1.76	1.81	1.81	1.79	1.57	1.59	1.44

お仕事を探している方はいませんか

介護・医療福祉・建設・運輸などの分野で人手不足が続いています。

この機会にハローワークでお仕事探しをしてみませんか。

(参考) 職業別の求人倍率

職 種	有効求人数		有効求職者数		有効求人倍率	
		うちパート		うちパート		うちパート
専門的・技術的職業	259	73	74	34	3.50	2.15
管理的職業	1	0	1	0	1.00	0.00
事務的職業	95	38	192	81	0.49	0.47
販売の職業	95	43	60	29	1.58	1.48
サービスの職業	244	113	86	47	2.84	2.40
保安の職業	63	16	5	1	12.60	16.00
農林漁業の職業	65	14	19	10	3.42	1.40
輸送・機械運転の職業	134	6	43	3	3.12	2.00
生産工程・労務の職業	69	9	28	8	2.46	1.13
建設・採掘の職業	121	0	15	4	8.07	0.00
運搬・清掃・包装の職業	70	41	115	74	0.61	0.55
その他	0	0	207	95	0.00	0.00
合 計	1,216	353	845	386	1.44	0.91

※有効求人倍率は、有効求人数÷有効求職者数で、求職者一人あたりの求人数を表す。また、分母である有効求職者数が0の場合は、求人倍率計算できないため、求人数÷1として表示。

ハローワークインターネットサービスのご案内

<https://www.hellowork.mhlw.go.jp/index.html>



ハローワークに設置されたパソコンと同じ情報を見ることができます。
求人者・求職者マイページを作成すると、より便利に使用できます。

ハローワーク名寄のホームページ

https://jsite.mhlw.go.jp/hokkaido-hellowork/newpage_00093.html



ハローワーク名寄管内の地域別求人情報や各種セミナー、
統計情報等を公開しています。ご活用願います。

ハローワーク名寄

〒096-8609 名寄市西5条南10丁目2-2

☎ 01654-2-4326

fax 01654-2-3229

ハローワーク士別

〒095-8609 士別市東4条3丁目1-17

☎ 0165-23-3138

fax 0165-23-0102