

【職業別】求人・求職バランスシート(パート除く常用)

ハローワーク室蘭
パート除く常用

[令和5年3月内容]

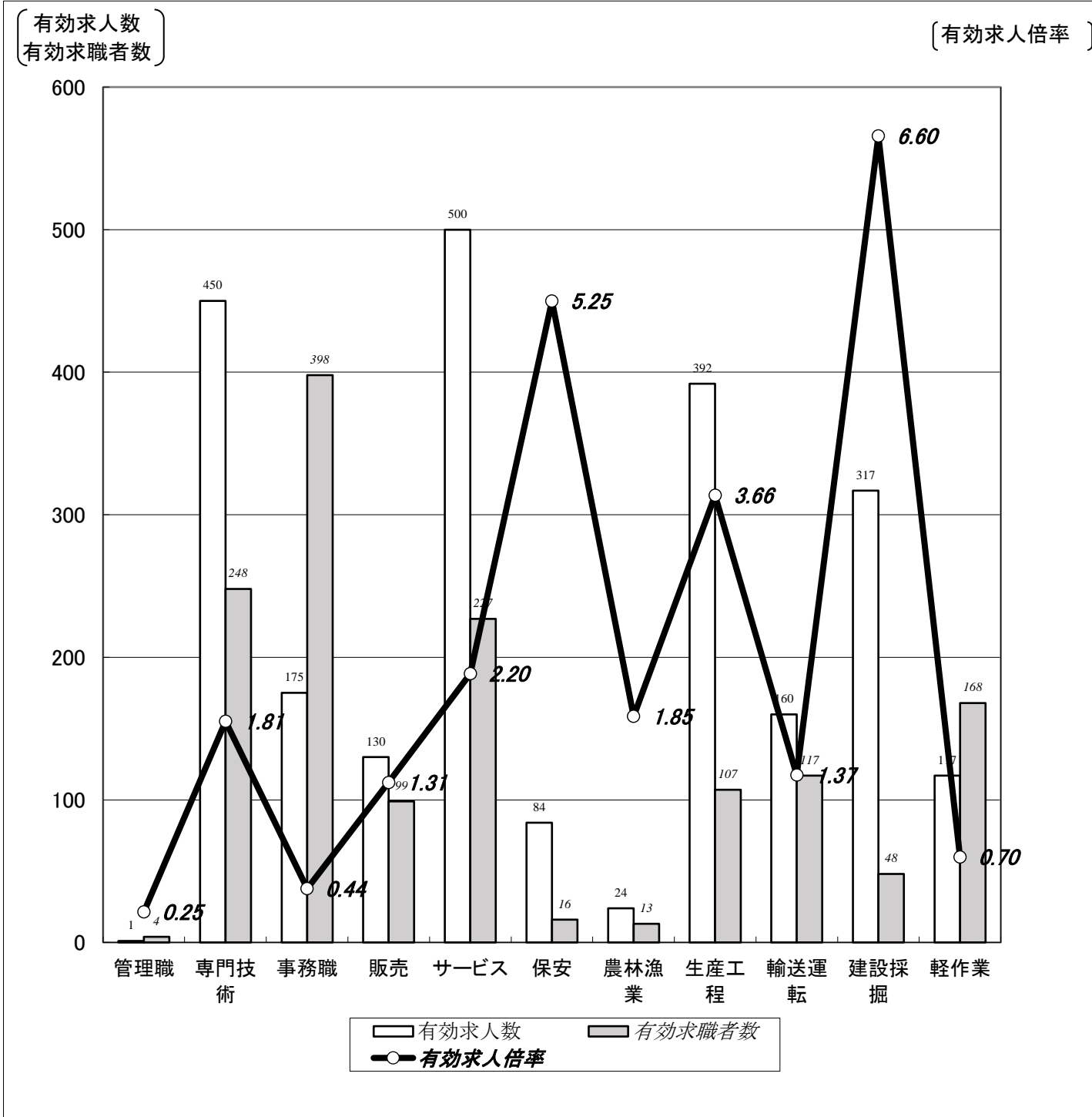

	職業計	管理職	専門技術	事務職	販売	サービス	保安	農林漁業	生産工程	輸送運	建設採掘	軽作業
有効求人数	2,350	1	450	175	130	500	84	24	392	160	317	117
有効求職者数	1,718	4	248	398	99	227	16	13	107	117	48	168
有効求人倍率	1.37	0.25	1.81	0.44	1.31	2.20	5.25	1.85	3.66	1.37	6.60	0.70

(注)1.パート、新規学校卒業者を除く常用雇用状況を表示。

2.有効求人倍率は、有効求人数÷有効求職者数で、求職者1人あたりの求人数を表す。

また、分母である有効求職者数が0の場合は、求人倍率が計算できないため、求人数÷1として表示。

3.ハローワークインターネットサービスの機能拡充に伴い、令和3年9月以降の数値には、ハローワークに来所せず、オンライン上で求職登録した求職者数が含まれている。

【職業別】求人・求職・賃金状況(パート除く常用)

ハローワーク室蘭

(単位:人、倍、円)

[令和5年3月内容]

	新規求人数	月間 有効求人数	新規求職 申込件数	月間 有効求職者数	有効求人倍率	新規求人賃金	新規求職 希望賃金
職業計	764	2,350	453	1,718	1.37	190,246	193,333
管理的職業	1	1	0	4	0.25	220,000	200,000
専門的・技術的職業	165	450	66	248	1.81	215,784	215,172
開発・製造技術者	1	14	3	14	1.00	193,000	200,000
建築・土木・測量技術者	43	101	8	11	9.18	232,445	313,333
情報処理・通信技術者	1	7	2	14	0.50	150,000	150,000
医師、薬剤師等	11	21	1	1	21.00	428,783	370,000
看護師、保健師等	38	105	14	72	1.46	198,033	230,769
医療技術者、栄養士等	32	81	8	18	4.50	199,450	227,143
保育士、福祉相談員等	29	89	23	74	1.20	182,009	181,905
事務的職業	71	175	95	398	0.44	171,784	174,086
一般事務員	52	131	85	350	0.37	166,829	168,916
会計・経理事務員	10	21	5	25	0.84	184,338	200,000
営業・販売事務員	5	9	1	10	0.90	190,161	160,000
販売の職業	37	130	23	99	1.31	179,060	176,250
販売店員、訪問販売員	18	54	18	77	0.70	161,413	167,895
保険外交員、サービス外交員	2	5	1	4	1.25	161,550	200,000
営業員	17	71	4	18	3.94	200,758	210,000
サービスの職業	192	500	60	227	2.20	179,027	174,074
ホームヘルパー、ケアワーカー	66	181	24	104	1.74	179,147	173,500
看護助手、歯科助手等	36	89	3	11	8.09	158,896	163,333
調理人、調理見習	39	92	17	52	1.77	190,841	182,500
給仕、接客サービス員	34	104	7	30	3.47	188,140	165,000
マンション、駐車場等管理人	2	7	3	9	0.78	183,600	180,000
保安の職業	21	84	3	16	5.25	184,528	200,000
警備員	21	84	3	15	5.60	184,528	200,000
農林漁業の職業	5	24	6	13	1.85	181,007	236,000
生産工程の職業	110	392	34	107	3.66	179,080	213,939
生産機械制御・監視員	10	31	4	8	3.88	190,288	225,000
金属加工、溶接・溶断工	29	114	13	36	3.17	185,415	203,846
その他の製造加工作業員	18	79	6	27	2.93	171,210	182,000
機械組立工	6	10	1	9	1.11	163,580	250,000
整備工・修理工	29	104	8	18	5.78	175,345	237,500
製品検査工	12	28	1	2	14.00	196,491	150,000
塗装、CADオペレーター	6	26	1	7	3.71	177,233	300,000
輸送、機械運転の職業	41	160	34	117	1.37	199,722	214,000
自動車運転手	30	111	21	78	1.42	193,482	205,000
ボイラー・建設機械運転工	9	40	10	27	1.48	214,225	245,556
建設・採掘の職業	91	317	14	48	6.60	197,684	263,846
型枠大工、とび工	9	60	2	7	8.57	208,800	275,000
大工・左官	30	68	4	15	4.53	192,881	346,667
電気工事、電気配線工	26	57	4	10	5.70	195,369	197,500
建設・土木作業員	26	132	4	16	8.25	203,065	262,500
運搬・清掃・包装の職業	30	117	37	168	0.70	177,470	181,765
運搬、配達、倉庫作業員	12	48	9	51	0.94	169,117	167,500
清掃作業員	13	35	6	26	1.35	179,787	151,667
包装作業員	0	0	1	3	0.00	0	200,000
選別作業員、軽作業員	5	34	21	88	0.39	188,000	196,316

注) 1.パート、新規学校卒業者を除く常用雇用状況を表示。

2.平成24年3月に、ハローワークで使用する「厚生労働省編職業分類」が改訂されている。

3.分母である有効求職者数が0の場合は、求人倍率が計算できないため、求人数÷1として表示。

4.新規求人賃金は令和5年3月に室蘭のハローワークに申し込まれた新規求人の下限賃金の平均額を表示。

5.新規求職希望賃金は令和5年3月に室蘭のハローワークに申し込まれた新規求職の希望賃金の平均額を表示。

6.ハローワークインターネットサービスの機能拡充に伴い、令和3年9月以降の数値には、ハローワークに来所せず、オンライン上で求職登録した求職者数が含まれている。

【職業別】求人・求職バランスシート(常用パート)

ハローワーク室蘭
常用パート

[令和5年3月内容]

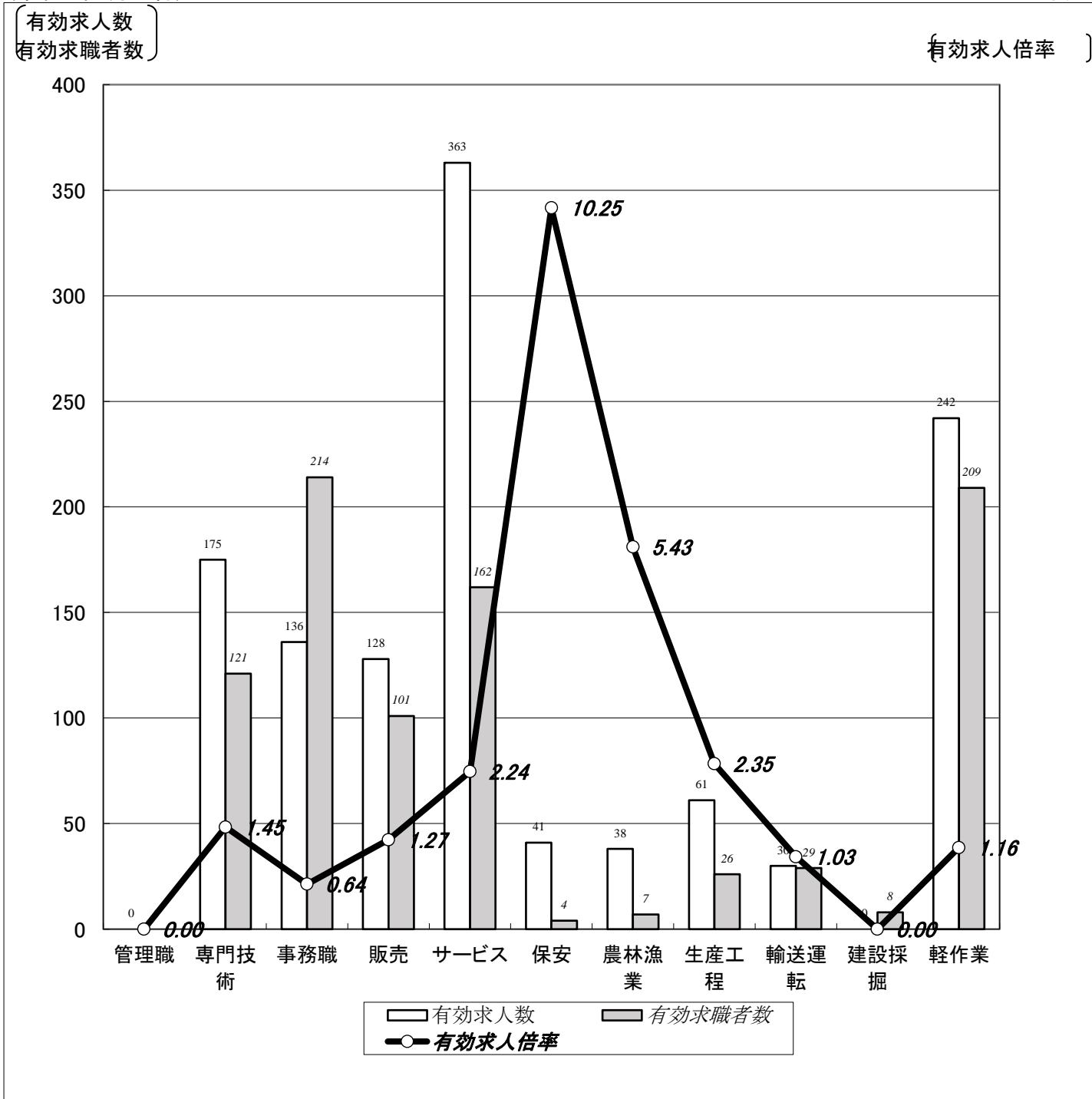

	職業計	管理職	専門技術	事務職	販売	サービス	保安	農林漁業	生産工程	輸送運転	建設採掘	軽作業
有効求人人数	1,214	0	175	136	128	363	41	38	61	30	0	242
有効求職者数	1,097	0	121	214	101	162	4	7	26	29	8	209
有効求人倍率	1.11	0.00	1.45	0.64	1.27	2.24	10.25	5.43	2.35	1.03	0.00	1.16

(注)1.新規学校卒業者を除く常用的パート雇用状況を表示。

2.有効求人倍率は、有効求人人数÷有効求職者数で、求職者1人あたりの求人数を表す。

また、分母である有効求職者数が0の場合は、求人倍率が計算できないため、求人数÷1として表示。

3.ハローワークインターネットサービスの機能拡充に伴い、令和3年9月以降の数値には、ハローワークに来所せず、オンライン上で求職登録した求職者数が含まれている。

【職業別】求人・求職・賃金状況(常用パート)

ハローワーク室蘭

(単位:人、倍、円)

[令和5年3月内容]

	新規求人数	月間 有効求人数	新規求職 申込件数	月間 有効求職者数	有効求人倍率	新規求人賃金	新規求職 希望賃金
職業計	496	1,214	270	1,097	1.11	997	964
管理的職業	0	0	0	0	0.00	0	0
専門的・技術的職業	54	175	23	121	1.45	1,226	1,104
開発・製造技術者	2	2	0	7	0.29	930	0
建築・土木・測量技術者	0	0	0	2	0.00	0	0
情報処理・通信技術者	0	0	1	4	0.00	0	920
医師、薬剤師等	7	14	0	3	4.67	1,785	0
看護師、保健師等	18	53	9	47	1.13	1,450	1,263
医療技術者、栄養士等	5	27	5	15	1.80	1,267	1,160
保育士、福祉相談員等	18	54	5	28	1.93	1,003	930
事務的職業	55	136	59	214	0.64	949	958
一般事務員	50	120	55	191	0.63	937	960
会計・経理事務員	3	9	3	11	0.82	927	920
営業・販売事務員	2	3	1	5	0.60	1,210	920
販売の職業	31	128	20	101	1.27	931	933
販売店員、訪問販売員	31	124	20	98	1.27	931	933
保険外交員、サービス外交員	0	0	0	1	0.00	0	0
営業員	0	4	0	2	2.00	0	0
サービスの職業	154	363	45	162	2.24	967	956
ホームヘルパー、ケアワーカー	33	71	15	47	1.51	964	950
看護助手、歯科助手等	21	46	4	7	6.57	995	920
調理人、調理見習	40	85	14	44	1.93	962	979
給仕、接客サービス員	38	117	7	30	3.90	964	947
マンション、駐車場等管理人	11	13	0	9	1.44	947	0
保安の職業	22	41	2	4	10.25	1,096	920
警備員	22	41	2	4	10.25	1,096	920
農林漁業の職業	21	38	1	7	5.43	994	920
生産工程の職業	20	61	8	26	2.35	940	990
生産機械制御・監視員	0	0	1	2	0.00	0	1,100
金属加工、溶接・溶断工	0	1	2	5	0.20	0	1,075
その他の製造加工作業員	17	52	4	14	3.71	940	920
機械組立工	0	3	0	0	3.00	0	0
整備工・修理工	0	2	1	4	0.50	0	920
製品検査工	0	0	0	0	0.00	0	0
塗装、CADオペレーター	3	3	0	1	3.00	940	0
輸送、機械運転の職業	14	30	5	29	1.03	946	955
自動車運転手	14	29	5	22	1.32	946	955
ボイラー・建設機械運転工	0	1	0	7	0.14	0	0
建設・採掘の職業	0	0	2	8	0.00	0	1,000
型枠大工、とび工	0	0	0	0	0.00	0	0
大工・左官	0	0	1	2	0.00	0	1,000
電気工事、電気配線工	0	0	1	2	0.00	0	1,000
建設・土木作業員	0	0	0	4	0.00	0	0
運搬・清掃・包装の職業	125	242	52	209	1.16	951	934
運搬、配達、倉庫作業員	4	23	3	11	2.09	975	947
清掃作業員	89	149	23	62	2.40	944	931
包装作業員	2	3	1	1	3.00	920	920
選別作業員、軽作業員	30	67	25	135	0.50	983	935

注) 1.新規学校卒業者を除く常用的パート雇用状況を表示。

2.平成24年3月に、ハローワークで使用する「厚生労働省編職業分類」が改訂されている。

3.分母である有効求職者数が0の場合は、求人倍率が計算できないため、求人数÷1として表示。

4.新規求人賃金は令和5年3月に室蘭のハローワークに申し込まれた新規求人の下限賃金の平均額を表示。

5.新規求職希望賃金は令和5年3月に室蘭のハローワークに申し込まれた新規求職の希望賃金の平均額を表示。

6.ハローワークインターネットサービスの機能拡充に伴い、令和3年9月以降の数値には、ハローワークに来所せず、オンライン上で求職登録した求職者数が含まれている。

【職業別】求人・求職バランスシート(パート含む常用)

ハローワーク室蘭
パート含む常用

[令和5年3月内容]

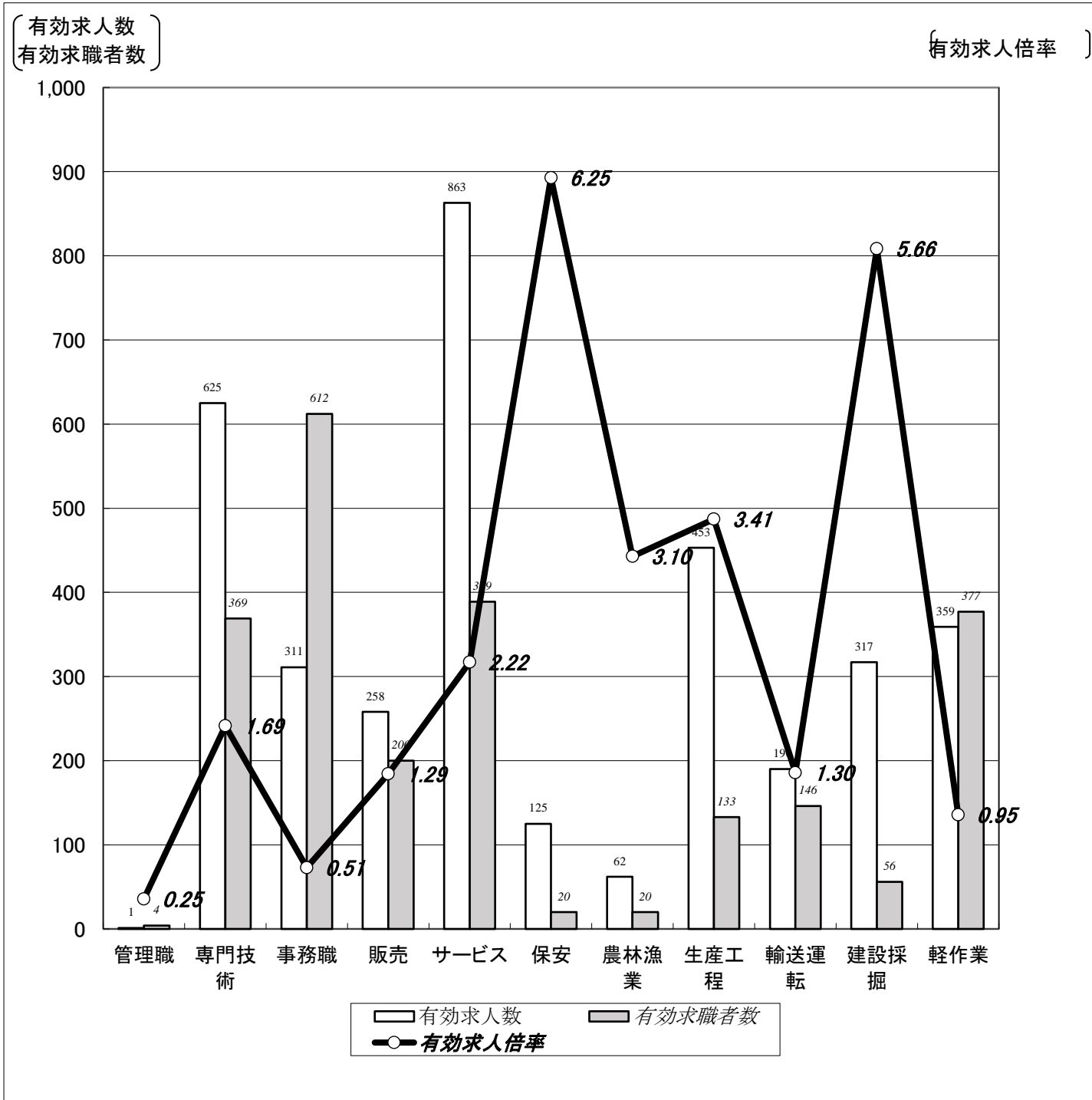

	職業計	管理職	専門技術	事務職	販売	サービス	保安	農林漁業	生産工程	輸送運転	建設採掘	軽作業
有効求人数	3,564	1	625	311	258	863	125	62	453	190	317	359
有効求職者数	2,815	4	369	612	200	389	20	20	133	146	56	377
有効求人倍率	1.27	0.25	1.69	0.51	1.29	2.22	6.25	3.10	3.41	1.30	5.66	0.95

(注)1.新規学校卒業者を除くパート含む常用雇用状況を表示。

2.有効求人倍率は、有効求人数÷有効求職者数で、求職者1人あたりの求人数を表す。

また、分母である有効求職者数が0の場合は、求人倍率が計算できないため、求人数÷1として表示。

3.ハローワークインターネットサービスの機能拡充に伴い、令和3年9月以降の数値には、ハローワークに来所せず、オンライン上で求職登録した求職者数が含まれている。

【職業別】求人・求職・賃金状況(パート含む常用)

ハローワーク室蘭

(単位:人、倍、円)

[令和5年3月内容]

	月間有効 求人倍率	月間有効 求人数	月間有効 求職者数	一般		パート	
				新規求人賃金	新規求職希望賃金	新規求人賃金	新規求職希望賃金
職業計	1.27	3,564	2,815	190,246	193,333	997	964
管理的職業	0.25	1	4	220,000	200,000	0	0
専門的・技術的職業	1.69	625	369	215,784	215,172	1,226	1,104
開発・製造技術者	0.76	16	21	193,000	200,000	930	0
建築・土木・測量技術者	7.77	101	13	232,445	313,333	0	0
情報処理・通信技術者	0.39	7	18	150,000	150,000	0	920
医師、薬剤師等	8.75	35	4	428,783	370,000	1,785	0
看護師、保健師等	1.33	158	119	198,033	230,769	1,450	1,263
医療技術者、栄養士等	3.27	108	33	199,450	227,143	1,267	1,160
保育士、福祉相談員等	1.40	143	102	182,009	181,905	1,003	930
事務的職業	0.51	311	612	171,784	174,086	949	958
一般事務員	0.46	251	541	166,829	168,916	937	960
会計・経理事務員	0.83	30	36	184,338	200,000	927	920
営業・販売事務員	0.80	12	15	190,161	160,000	1,210	920
販売の職業	1.29	258	200	179,060	176,250	931	933
販売店員、訪問販売員	1.02	178	175	161,413	167,895	931	933
保険外交員、サービス外交員	1.00	5	5	161,550	200,000	0	0
営業員	3.75	75	20	200,758	210,000	0	0
サービスの職業	2.22	863	389	179,027	174,074	967	956
ホームヘルパー、ケアワーカー	1.67	252	151	179,147	173,500	964	950
看護助手、歯科助手等	7.50	135	18	158,896	163,333	995	920
調理人、調理見習	1.84	177	96	190,841	182,500	962	979
給仕、接客サービス員	3.68	221	60	188,140	165,000	964	947
マンション、駐車場等管理人	1.11	20	18	183,600	180,000	947	0
保安の職業	6.25	125	20	184,528	200,000	1,096	920
警備員	6.58	125	19	184,528	200,000	1,096	920
農林漁業の職業	3.10	62	20	181,007	236,000	994	920
生産工程の職業	3.41	453	133	179,080	213,939	940	990
生産機械制御・監視員	3.10	31	10	190,288	225,000	0	1,100
金属加工、溶接・溶断工	2.80	115	41	185,415	203,846	0	1,075
その他の製造加工作業員	3.20	131	41	171,210	182,000	940	920
機械組立工	1.44	13	9	163,580	250,000	0	0
整備工・修理工	4.82	106	22	175,345	237,500	0	920
製品検査工	14.00	28	2	196,491	150,000	0	0
塗装、CADオペレーター	3.63	29	8	177,233	300,000	940	0
輸送、機械運転の職業	1.30	190	146	199,722	214,000	946	955
自動車運転手	1.40	140	100	193,482	205,000	946	955
ポイラー・建設機械運転工	1.21	41	34	214,225	245,556	0	0
建設・採掘の職業	5.66	317	56	197,684	263,846	0	1,000
型枠大工、とび工	8.57	60	7	208,800	275,000	0	0
大工・左官	4.00	68	17	192,881	346,667	0	1,000
電気工事、電気配線工	4.75	57	12	195,369	197,500	0	1,000
建設・土木作業員	6.60	132	20	203,065	262,500	0	0
運搬・清掃・包装の職業	0.95	359	377	177,470	181,765	951	934
運搬、配達、倉庫作業員	1.15	71	62	169,117	167,500	975	947
清掃作業員	2.09	184	88	179,787	151,667	944	931
包装作業員	0.75	3	4	0	200,000	920	920
選別作業員、軽作業員	0.45	101	223	188,000	196,316	983	935

注) 1.新規学校卒業者を除くパート含む常用雇用状況を表示。

2.平成24年3月に、ハローワークで使用する「厚生労働省編職業分類」が改訂されている。

3.分母である有効求職者数が0の場合は、求人倍率が計算できないため、求人数÷1として表示。

4.新規求人賃金は令和5年3月に室蘭のハローワークに申し込まれた新規求人の下限賃金の平均額を表示。

5.新規求職希望賃金は令和5年3月に室蘭のハローワークに申し込まれた新規求職の希望賃金の平均額を表示。

6.ハローワークインターネットサービスの機能拡充に伴い、令和3年9月以降の数値には、ハローワークに来所せず、オンライン上で求職登録した求職者数が含まれている。

【雇用形態別・産業別】有効求人数・新規求人数・充足状況

[令和5年3月内容]

ハローワーク室蘭

【雇用形態別】

(単位:人、%)

		有効求人数	新規求人数	充足数	充足率
常用(パート含む)計		3,564	1,260	253	20.1
①	正社員求人	1,812	558	80	14.3
②	パート求人	1,214	496	132	26.6
③	契約社員等正社員以外の求人	533	203	40	19.7
④	派遣求人	5	3	1	33.3
構成比	①正社員求人	50.8	44.3		
	②パート求人	34.1	39.4		
	③契約社員等正社員以外の求人	15.0	16.1		
	④派遣求人	0.1	0.2		

【新規求人数(パート含む常用)の雇用形態別構成比】

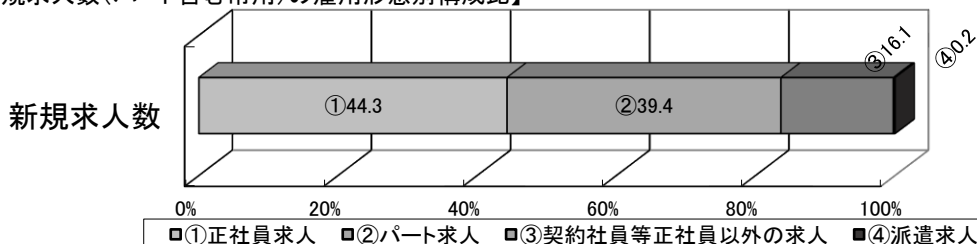

(注)1.新規学校卒業者を除くパート含む常用の雇用状況を表示。

2.③契約社員等正社員以外の求人とは、契約社員、準社員、嘱託等のパートを除く正社員・正職員でないものを計上。

【産業別】

(単位:人、%)

		有効求人数	新規求人数	充足数	充足率
産業計		3,564	1,260	253	20.1
A、B	農、林、漁業	25	6	1	16.7
C	鉱業、砕石業、砂利採取業	4	0	0	-
D	建設業	619	193	15	7.8
E	製造業	347	68	22	32.4
	食料品、飲料・たばこ・飼料製造業	152	27	10	37.0
	鉄鋼業	57	4	5	125.0
	金属製品製造業	13	5	2	40.0
	はん用機械器具、電気機械器具製造業	25	4	1	25.0
	輸送用機械器具製造業	37	17	2	11.8
	その他の製造業	63	11	2	18.2
F	電気・ガス・熱供給・水道業	2	2	0	0.0
G	情報通信業	8	0	0	-
H	運輸業、郵便業	184	44	7	15.9
I	卸売業、小売業	303	100	16	16.0
J	金融業、保険業	17	4	0	0.0
K	不動産業、物品賃貸業	25	8	4	50.0
L	学術研究、専門・技術サービス業	50	22	7	31.8
M	宿泊業、飲食サービス業	415	185	8	4.3
N	生活関連サービス業、娯楽業	86	26	3	11.5
O	教育、学習支援業	46	16	10	62.5
P	医療、福祉	890	356	65	18.3
Q	複合サービス事業	10	3	3	100.0
R	サービス業(他に分類されないもの)	377	178	24	13.5
S、T	公務・その他	156	49	68	138.8

(注)1.新規学校卒業者を除きパート含む常用の雇用状況を表示。