

# 【職業別】求人・求職バランスシート(パート除く常用)

ハローワーク室蘭  
パート除く常用

[令和5年2月内容]

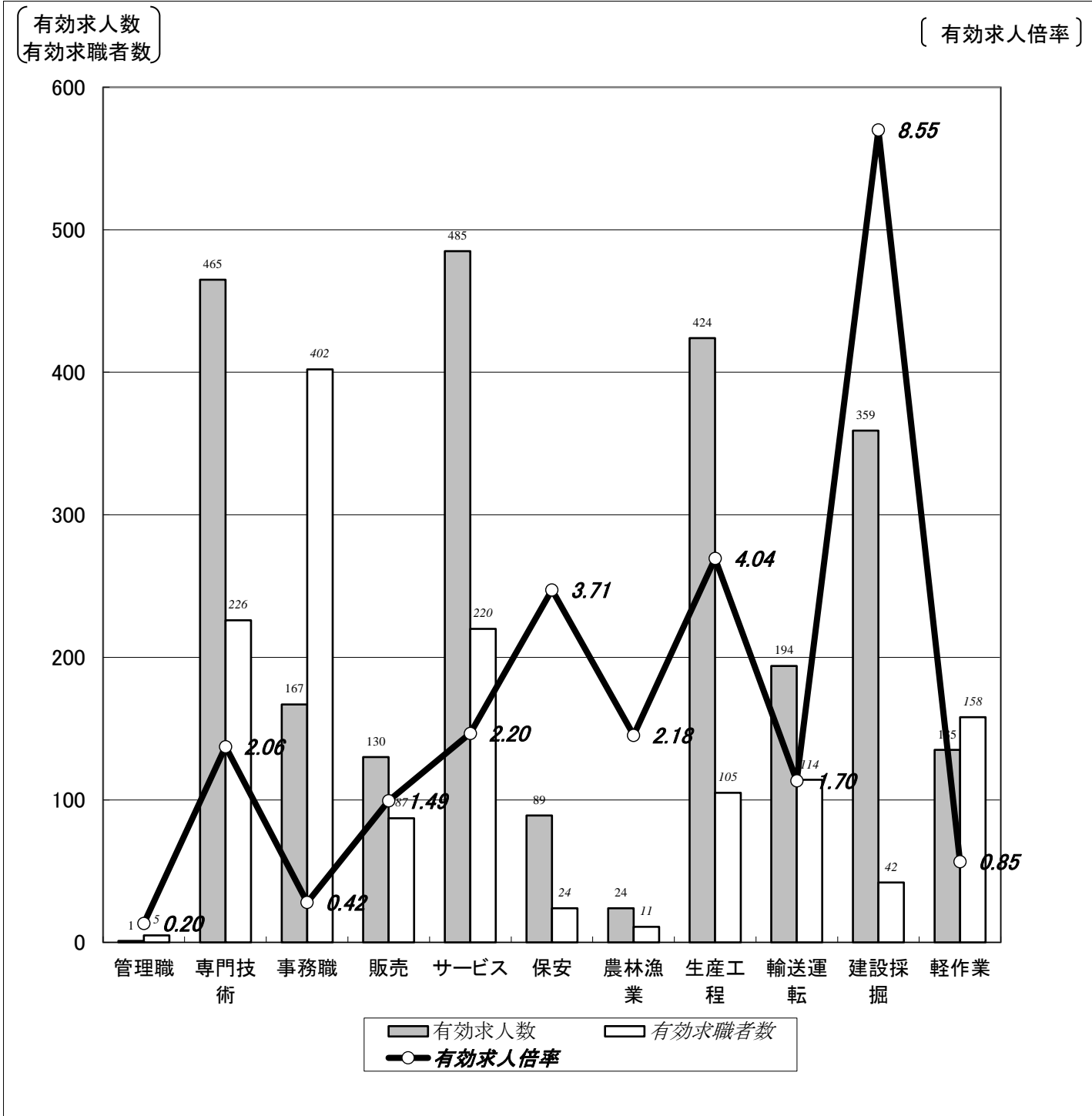

	職業計	管理職	専門技術	事務職	販売	サービス	保安	農林漁業	生産工程	輸送運転	建設採掘	軽作業
有効求人人数	2,473	1	465	167	130	485	89	24	424	194	359	135
有効求職者数	1,639	5	226	402	87	220	24	11	105	114	42	158
有効求人倍率	1.51	0.20	2.06	0.42	1.49	2.20	3.71	2.18	4.04	1.70	8.55	0.85

(注)1.パート、新規学校卒業者を除く常用雇用状況を表示。

2.有効求人倍率は、有効求人人数÷有効求職者数で、求職者1人あたりの求人数を表す。

また、分母である有効求職者数が0の場合は、求人倍率が計算できないため、求人数÷1として表示。

3.ハローワークインターネットサービスの機能拡充に伴い、令和3年9月以降の数値には、ハローワークに来所せず、オンライン上で求職登録した求職者数が含まれている。

# 【職業別】求人・求職・賃金状況(パート除く常用)

ハローワーク室蘭

(単位:人、倍、円)

[令和5年2月内容]

	新規求人数	月間 有効求人数	新規求職 申込件数	月間 有効求職者数	有効求人倍率	新規求人賃金	新規求職 希望賃金
職業計	809	2,473	398	1,639	1.51	190,673	187,256
管理的職業	0	1	2	5	0.20	0	150,000
専門的・技術的職業	142	465	62	226	2.06	204,525	202,982
開発・製造技術者	4	18	4	12	1.50	166,667	185,000
建築・土木・測量技術者	26	111	2	5	22.20	238,113	200,000
情報処理・通信技術者	4	7	4	22	0.32	240,000	225,000
医師、薬剤師等	1	24	0	1	24.00	265,000	0
看護師、保健師等	34	108	13	74	1.46	205,785	254,615
医療技術者、栄養士等	26	76	3	12	6.33	191,531	213,333
保育士、福祉相談員等	36	94	21	61	1.54	187,264	174,000
事務的職業	62	167	93	402	0.42	172,476	172,727
一般事務員	48	116	84	353	0.33	171,417	171,000
会計・経理事務員	5	19	5	27	0.70	169,900	196,000
営業・販売事務員	4	10	2	11	0.91	177,400	220,000
販売の職業	35	130	18	87	1.49	179,299	200,000
販売店員、訪問販売員	16	52	14	70	0.74	175,499	201,538
保険外交員、サービス外交員	2	4	1	3	1.33	158,725	200,000
営業員	17	74	3	14	5.29	186,558	193,333
サービスの職業	185	485	62	220	2.20	182,402	175,645
ホームヘルパー、ケアワーカー	70	183	32	102	1.79	175,023	180,000
看護助手、歯科助手等	29	80	1	12	6.67	167,009	150,000
調理人、調理見習	41	89	14	47	1.89	202,101	174,286
給仕、接客サービス員	29	99	9	34	2.91	193,760	172,000
マンション、駐車場等管理人	5	7	2	6	1.17	186,313	165,000
保安の職業	27	89	7	24	3.71	176,765	170,000
警備員	27	89	7	23	3.87	176,765	170,000
農林漁業の職業	9	24	2	11	2.18	186,940	165,000
生産工程の職業	133	424	29	105	4.04	192,019	199,259
生産機械制御・監視員	8	25	5	6	4.17	187,167	215,000
金属加工、溶接・溶断工	48	143	6	33	4.33	195,986	218,333
その他の製造加工作業員	22	80	9	31	2.58	188,265	173,750
機械組立工	1	8	2	10	0.80	190,650	200,000
整備工・修理工	29	111	3	17	6.53	193,709	200,000
製品検査工	8	24	0	1	24.00	174,175	0
塗装、CADオペレーター	17	33	4	7	4.71	193,667	205,000
輸送・機械運転の職業	56	194	25	114	1.70	207,238	196,250
自動車運転手	35	143	20	76	1.88	215,896	194,211
ボイラー・建設機械運転工	19	42	5	27	1.56	192,971	204,000
建設・採掘の職業	120	359	5	42	8.55	198,830	234,000
型枠大工、とび工	30	83	1	6	13.83	189,945	350,000
大工・左官	17	76	2	12	6.33	197,000	200,000
電気工事、電気配線工	20	45	0	6	7.50	179,682	0
建設・土木作業員	53	155	2	18	8.61	219,460	210,000
運搬・清掃・包装の職業	40	135	39	158	0.85	182,702	189,730
運搬、配達、倉庫作業員	14	51	11	50	1.02	205,630	189,091
清掃作業員	9	29	5	21	1.38	153,481	187,500
包装作業員	0	0	1	2	0.00	0	150,000
選別作業員、軽作業員	17	55	22	85	0.65	187,850	192,381

注) 1.パート、新規学校卒業者を除く常用雇用状況を表示。

2.平成24年3月に、ハローワークで使用する「厚生労働省編職業分類」が改訂されている。

3.分母である有効求職者数が0の場合は、求人倍率が計算できないため、求人数÷1として表示。

4.新規求人賃金は令和5年2月に室蘭のハローワークに申し込まれた新規求人の下限賃金の平均額を表示。

5.新規求職希望賃金は令和5年2月に室蘭のハローワークに申し込まれた新規求職の希望賃金の平均額を表示。

6.ハローワークインターネットサービスの機能拡充に伴い、令和3年9月以降の数値には、ハローワークに来所せず、オンライン上で求職登録した求職者数が含まれている。

# 【職業別】求人・求職バランスシート(常用パート)

ハローワーク室蘭  
常用パート

[令和5年2月内容]

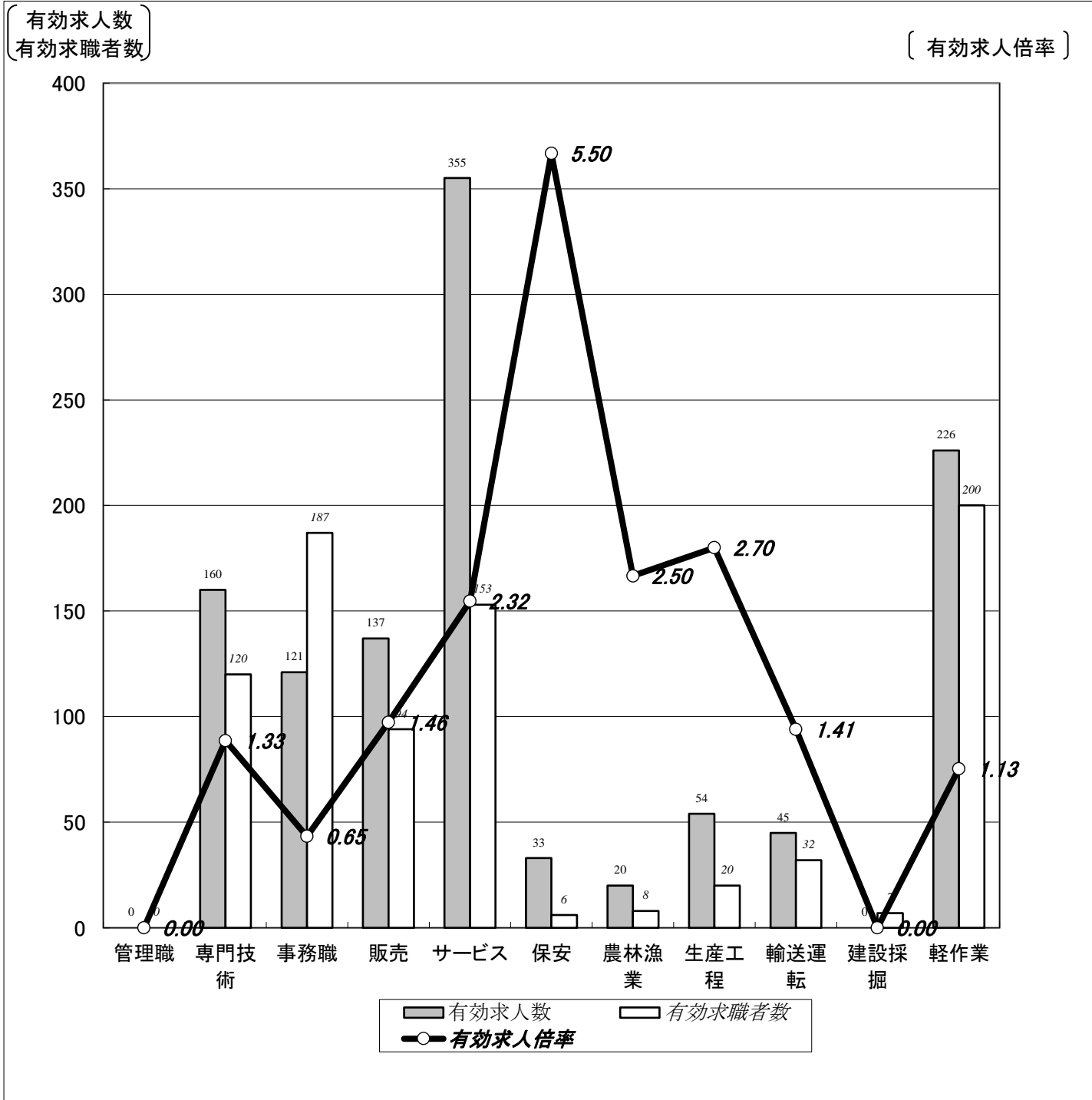

	職業計	管理職	専門技術	事務職	販売	サービス	保安	農林漁業	生産工程	輸送運転	建設採掘	軽作業
有効求人数	1,151	0	160	121	137	355	33	20	54	45	0	226
有効求職者数	1,025	0	120	187	94	153	6	8	20	32	7	200
有効求人倍率	1.12	0.00	1.33	0.65	1.46	2.32	5.50	2.50	2.70	1.41	0.00	1.13

(注)1.新規学校卒業者を除く常用的パート雇用状況を表示。

2.有効求人倍率は、有効求人数÷有効求職者数で、求職者1人あたりの求人数を表す。

また、分母である有効求職者数が0の場合は、求人倍率が計算できないため、求人数÷1として表示。

3.ハローワークインターネットサービスの機能拡充に伴い、令和3年9月以降の数値には、ハローワークに来所せず、オンライン上で求職登録した求職者数が含まれている。

# 【職業別】求人・求職・賃金状況(常用パート)

ハローワーク室蘭

(単位:人、倍、円)

[令和5年2月内容]

	新規求人数	月間 有効求人数	新規求職 申込件数	月間 有効求職者数	有効求人倍率	新規求人賃金	新規求職 希望賃金
職業計	372	1,151	246	1,025	1.12	1,032	963
管理的職業	0	0	0	0	0.00	0	0
専門的・技術的職業	70	160	30	120	1.33	1,273	1,130
開発・製造技術者	0	0	4	7	0.00	0	1,050
建築・土木・測量技術者	0	0	0	3	0.00	0	0
情報処理・通信技術者	0	0	2	3	0.00	0	1,000
医師、薬剤師等	2	10	0	3	3.33	2,100	0
看護師、保健師等	16	55	14	49	1.12	1,373	1,239
医療技術者、栄養士等	12	27	2	12	2.25	1,267	1,100
保育士、福祉相談員等	25	47	5	25	1.88	989	1,003
事務的職業	62	121	57	187	0.65	953	930
一般事務員	54	105	48	164	0.64	957	928
会計・経理事務員	5	8	6	10	0.80	926	920
営業・販売事務員	1	1	3	6	0.17	920	973
販売の職業	32	137	16	94	1.46	938	939
販売店員、訪問販売員	32	133	15	91	1.46	938	941
保険外交員、サービス外交員	0	0	0	1	0.00	0	0
営業員	0	4	1	2	2.00	0	920
サービスの職業	130	355	42	153	2.32	984	940
ホームヘルパー、ケアワーカー	19	66	11	43	1.53	1,019	962
看護助手、歯科助手等	18	41	1	5	8.20	941	1,000
調理人、調理見習	28	85	14	41	2.07	973	922
給仕、接客サービス員	51	120	12	32	3.75	995	935
マンション、駐車場等管理人	0	4	1	10	0.40	0	920
保安の職業	3	33	3	6	5.50	920	920
警備員	3	33	3	6	5.50	920	920
農林漁業の職業	0	20	0	8	2.50	0	0
生産工程の職業	9	54	3	20	2.70	927	1,307
生産機械制御・監視員	0	0	0	2	0.00	0	0
金属加工、溶接・溶断工	1	1	2	3	0.33	920	1,500
その他の製造加工作業員	8	47	1	11	4.27	928	920
機械組立工	0	3	0	0	3.00	0	0
整備工・修理工	0	3	0	3	1.00	0	0
製品検査工	0	0	0	0	0.00	0	0
塗装、CADオペレーター	0	0	0	1	0.00	0	0
輸送、機械運転の職業	11	45	11	32	1.41	1,030	940
自動車運転手	11	44	6	20	2.20	1,030	932
ボイラー・建設機械運転工	0	1	5	12	0.08	0	950
建設・採掘の職業	0	0	1	7	0.00	0	920
型枠大工、とび工	0	0	0	0	0.00	0	0
大工・左官	0	0	1	2	0.00	0	920
電気工事、電気配線工	0	0	0	1	0.00	0	0
建設・土木作業員	0	0	0	4	0.00	0	0
運搬・清掃・包装の職業	55	226	43	200	1.13	986	935
運搬、配達、倉庫作業員	8	26	2	10	2.60	925	920
清掃作業員	26	131	10	58	2.26	936	930
包装作業員	1	1	0	1	1.00	920	0
選別作業員、軽作業員	20	68	31	131	0.52	1,106	938

注) 1.新規学校卒業者を除く常用的パート雇用状況を表示。

2.平成24年3月に、ハローワークで使用する「厚生労働省編職業分類」が改訂されている。

3.分母である有効求職者数が0の場合は、求人倍率が計算できないため、求人数÷1として表示。

4.新規求人賃金は令和5年2月に室蘭のハローワークに申し込まれた新規求人の下限賃金の平均額を表示。

5.新規求職希望賃金は令和5年2月に室蘭のハローワークに申し込まれた新規求職の希望賃金の平均額を表示。

6.ハローワークインターネットサービスの機能拡充に伴い、令和3年9月以降の数値には、ハローワークに来所せず、オンライン上で求職登録した求職者数が含まれている。

# 【職業別】求人・求職バランスシート(パート含む常用)

ハローワーク室蘭  
パート含む常用

[令和5年2月内容]

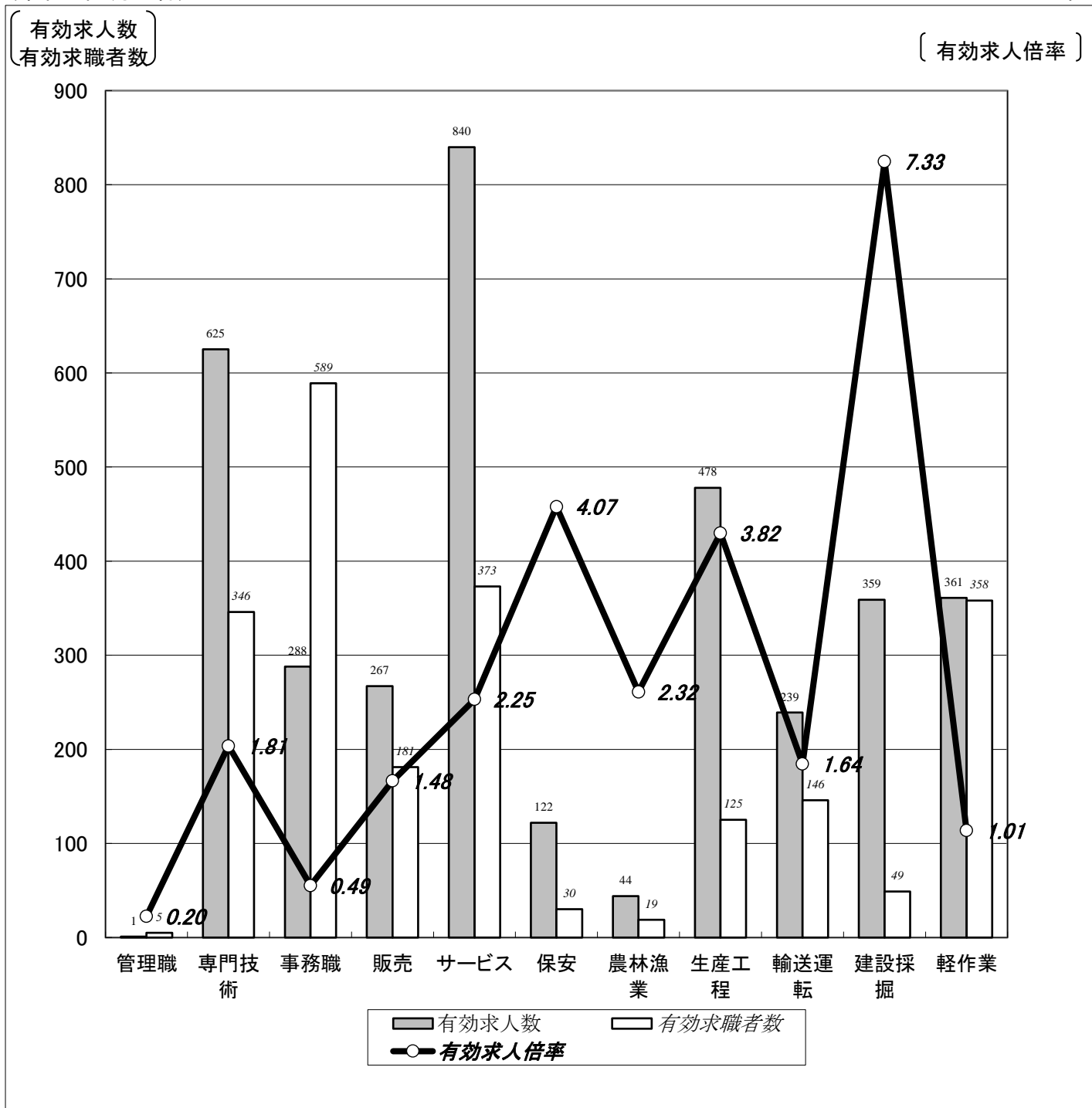

	職業計	管理職	専門技術	事務職	販売	サービス	保安	農林漁業	生産工程	輸送運転	建設採掘	軽作業
有効求人人数	3,624	1	625	288	267	840	122	44	478	239	359	361
有効求職者数	2,664	5	346	589	181	373	30	19	125	146	49	358
有効求人倍率	1.36	0.20	1.81	0.49	1.48	2.25	4.07	2.32	3.82	1.64	7.33	1.01

(注)1.新規学校卒業者を除くパート含む常用雇用状況を表示。

2.有効求人倍率は、有効求人人数÷有効求職者数で、求職者1人あたりの求人数を表す。

また、分母である有効求職者数が0の場合は、求人倍率が計算できないため、求人数÷1として表示。

3.ハローワークインターネットサービスの機能拡充に伴い、令和3年9月以降の数値には、ハローワークに来所せず、オンライン上で求職登録した求職者数が含まれている。

# 【職業別】求人・求職・賃金状況(パート含む常用)

ハローワーク室蘭

(単位:人、倍、円)

[令和5年2月内容]

	月間有効 求人倍率	月間有効 求人数	月間有効 求職者数	一般		パート	
				新規求人賃金	新規求職希望賃金	新規求人賃金	新規求職希望賃金
職業計	1.36	3,624	2,664	190,673	187,256	1,032	963
管理的職業	0.20	1	5	0	150,000	0	0
専門的・技術的職業	1.81	625	346	204,525	202,982	1,273	1,130
開発・製造技術者	0.95	18	19	166,667	185,000	0	1,050
建築・土木・測量技術者	13.88	111	8	238,113	200,000	0	0
情報処理・通信技術者	0.28	7	25	240,000	225,000	0	1,000
医師、薬剤師等	8.50	34	4	265,000	0	2,100	0
看護師、保健師等	1.33	163	123	205,785	254,615	1,373	1,239
医療技術者、栄養士等	4.29	103	24	191,531	213,333	1,267	1,100
保育士、福祉相談員等	1.64	141	86	187,264	174,000	989	1,003
事務的職業	0.49	288	589	172,476	172,727	953	930
一般事務員	0.43	221	517	171,417	171,000	957	928
会計・経理事務員	0.73	27	37	169,900	196,000	926	920
営業・販売事務員	0.65	11	17	177,400	220,000	920	973
販売の職業	1.48	267	181	179,299	200,000	938	939
販売店員、訪問販売員	1.15	185	161	175,499	201,538	938	941
保険外交員、サービス外交員	1.00	4	4	158,725	200,000	0	0
営業員	4.88	78	16	186,558	193,333	0	920
サービスの職業	2.25	840	373	182,402	175,645	984	940
ホームヘルパー、ケアワーカー	1.72	249	145	175,023	180,000	1,019	962
看護助手、歯科助手等	7.12	121	17	167,009	150,000	941	1,000
調理人、調理見習	1.98	174	88	202,101	174,286	973	922
給仕、接客サービス員	3.32	219	66	193,760	172,000	995	935
マンション、駐車場等管理人	0.69	11	16	186,313	165,000	0	920
保安の職業	4.07	122	30	176,765	170,000	920	920
警備員	4.21	122	29	176,765	170,000	920	920
農林漁業の職業	2.32	44	19	186,940	165,000	0	0
生産工程の職業	3.82	478	125	192,019	199,259	927	1,307
生産機械制御・監視員	3.13	25	8	187,167	215,000	0	0
金属加工、溶接・溶断工	4.00	144	36	195,986	218,333	920	1,500
その他の製造加工作業員	3.02	127	42	188,265	173,750	928	920
機械組立工	1.10	11	10	190,650	200,000	0	0
整備工・修理工	5.70	114	20	193,709	200,000	0	0
製品検査工	24.00	24	1	174,175	0	0	0
塗装、CADオペレーター	4.13	33	8	193,667	205,000	0	0
輸送、機械運転の職業	1.64	239	146	207,238	196,250	1,030	940
自動車運転手	1.95	187	96	215,896	194,211	1,030	932
ポイラー・建設機械運転工	1.10	43	39	192,971	204,000	0	950
建設・採掘の職業	7.33	359	49	198,830	234,000	0	920
型枠大工、とび工	13.83	83	6	189,945	350,000	0	0
大工・左官	5.43	76	14	197,000	200,000	0	920
電気工事、電気配線工	6.43	45	7	179,682	0	0	0
建設・土木作業員	7.05	155	22	219,460	210,000	0	0
運搬・清掃・包装の職業	1.01	361	358	182,702	189,730	986	935
運搬、配達、倉庫作業員	1.28	77	60	205,630	189,091	925	920
清掃作業員	2.03	160	79	153,481	187,500	936	930
包装作業員	0.33	1	3	0	150,000	920	0
選別作業員、軽作業員	0.57	123	216	187,850	192,381	1,106	938

注) 1.新規学校卒業者を除くパート含む常用雇用状況を表示。

2.平成24年3月に、ハローワークで使用する「厚生労働省編職業分類」が改訂されている。

3.分母である有効求職者数が0の場合は、求人倍率が計算できないため、求人数÷1として表示。

4.新規求人賃金は令和5年2月に室蘭のハローワークに申し込まれた新規求人の下限賃金の平均額を表示。

5.新規求職希望賃金は令和5年2月に室蘭のハローワークに申し込まれた新規求職の希望賃金の平均額を表示。

6.ハローワークインターネットサービスの機能拡充に伴い、令和3年9月以降の数値には、ハローワークに来所せず、オンライン上で求職登録した求職者数が含まれている。

# 【雇用形態別・産業別】有効求人数・新規求人数・充足状況

[令和5年2月内容]

ハローワーク室蘭

【雇用形態別】

(単位:人、%)

		有効求人数	新規求人数	充足数	充足率
常用(パート含む)計		3,624	1,181	139	11.8
①正社員求人		1,960	647	67	10.4
②パート求人		1,151	372	53	14.2
③契約社員等正社員以外の求人		510	161	19	11.8
④派遣求人		3	1	0	0.0
構成比	①正社員求人	54.1	54.8		
	②パート求人	31.8	31.5		
	③契約社員等正社員以外の求人	14.1	13.6		
	④派遣求人	0.1	0.1		

【新規求人数(パート含む常用)の雇用形態別構成比】

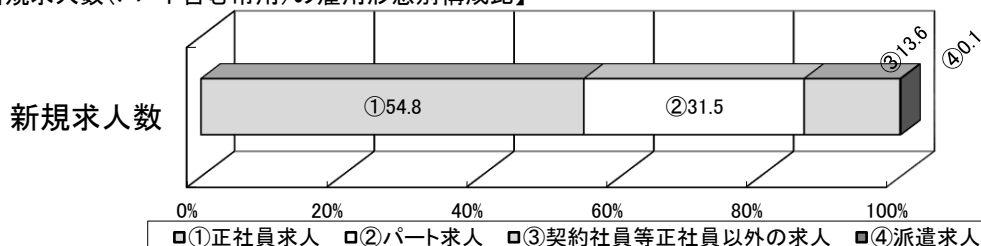

(注)1.新規学校卒業者を除くパート含む常用の雇用状況を表示。

2.③契約社員等正社員以外の求人とは、契約社員、準社員、嘱託等のパートを除く正社員・正職員でないものを計上。

【産業別】

(単位:人、%)

		有効求人数	新規求人数	充足数	充足率
産業計		3,624	1,181	139	11.8
A、B 農、林、漁業		26	14	1	7.1
C 鉱業、砕石業、砂利採取業		4	0	0	-
D 建設業		702	228	17	7.5
E 製造業		399	94	20	21.3
食料品、飲料・たばこ・飼料製造業		153	32	8	25.0
鉄鋼業		75	29	3	10.3
金属製品製造業		18	4	1	25.0
はん用機械器具、電気機械器具製造業		32	13	0	0.0
輸送用機械器具製造業		45	7	1	14.3
その他の製造業		76	9	7	77.8
F 電気・ガス・熱供給・水道業		0	0	0	-
G 情報通信業		10	7	1	14.3
H 運輸業、郵便業		252	52	10	19.2
I 卸売業、小売業		303	101	11	10.9
J 金融業、保険業		18	2	0	0.0
K 不動産業、物品賃貸業		25	8	2	25.0
L 学術研究、専門・技術サービス業		46	12	3	25.0
M 宿泊業、飲食サービス業		388	123	9	7.3
N 生活関連サービス業、娯楽業		109	32	2	6.3
O 教育、学習支援業		40	18	1	5.6
P 医療、福祉		843	302	41	13.6
Q 複合サービス事業		12	4	2	50.0
R サービス業(他に分類されないもの)		328	102	11	10.8
S、T 公務・その他		119	82	8	9.8

(注)1.新規学校卒業者を除きパート含む常用の雇用状況を表示。