

# ハローワーク情報むろらん



## 令和5年2月内容 《令和5年3月31日発行》

令和5年2月の有効求人倍率は1.36倍(前年同月1.26倍)で、前年同月差プラス0.10ポイントとなり16か月連続して前年同月を上回った。  
 月間有効求職者数は2,664人(前年同月2,613人)で、2か月ぶりに前年同月を上回った。  
 月間有効求人数は3,624人(前年同月3,281)で、16か月連続して前年同月を上回った。

### 【有効求人倍率の推移(常用)】

(単位:倍)

|     | R4年<br>3月      | 4月             | 5月             | 6月             | 7月             | 8月             | 9月             | 10月            | 11月            | 12月            | R5年<br>1月      | 2月             |
|-----|----------------|----------------|----------------|----------------|----------------|----------------|----------------|----------------|----------------|----------------|----------------|----------------|
| 室蘭  | 1.21<br>(1.10) | 1.26<br>(1.09) | 1.29<br>(1.13) | 1.35<br>(1.15) | 1.41<br>(1.23) | 1.39<br>(1.24) | 1.40<br>(1.26) | 1.44<br>(1.27) | 1.55<br>(1.30) | 1.61<br>(1.33) | 1.46<br>(1.27) | 1.36<br>(1.26) |
| 北海道 | 1.03<br>(0.96) | 1.00<br>(0.91) | 1.00<br>(0.93) | 1.04<br>(0.96) | 1.10<br>(0.99) | 1.12<br>(0.97) | 1.16<br>(0.98) | 1.16<br>(1.00) | 1.19<br>(1.02) | 1.17<br>(1.02) | 1.11<br>(1.00) | 1.08<br>(1.02) |
| 全国  | 1.13<br>(1.02) | 1.06<br>(0.95) | 1.06<br>(1.02) | 1.09<br>(0.97) | 1.15<br>(1.02) | 1.18<br>(1.03) | 1.20<br>(1.04) | 1.23<br>(1.06) | 1.27<br>(1.10) | 1.31<br>(1.14) | 1.29<br>(1.14) | 1.27<br>(1.14) |

(注) 1. 新規学卒を除き常用的パートを含む原数値 2. 下段の( )は前年同月

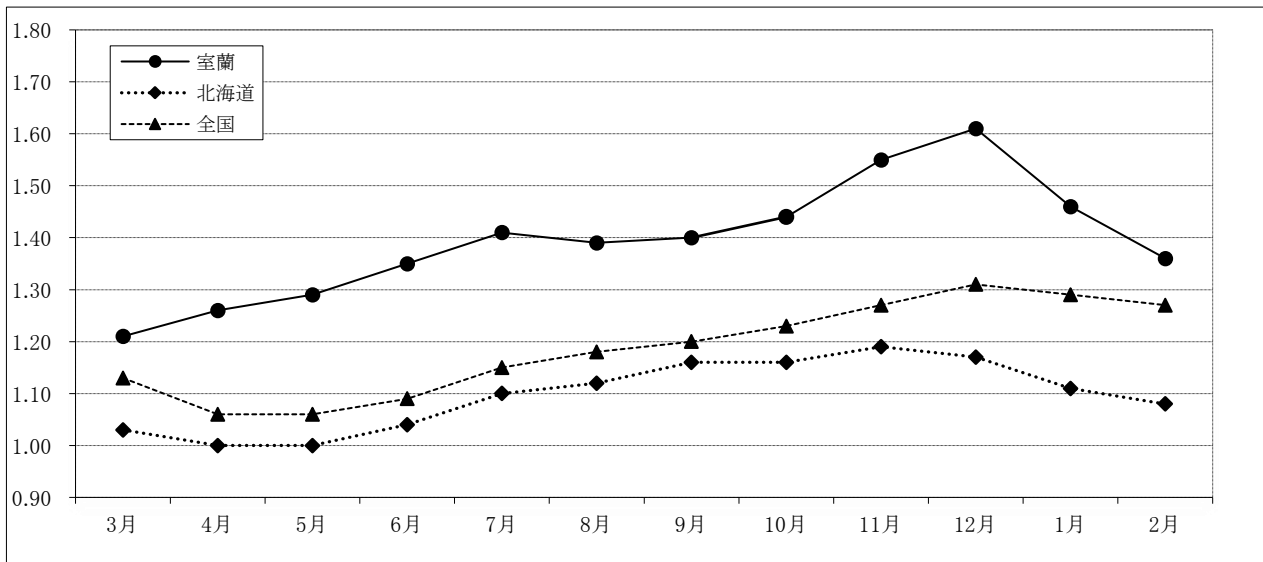

### 【完全失業率の推移】

(単位:%)

|     | 3月           | 4月           | 5月           | 6月           | 7月           | 8月           | 9月           | 10月          | 11月          | 12月          | R5年<br>1月    | 2月           |
|-----|--------------|--------------|--------------|--------------|--------------|--------------|--------------|--------------|--------------|--------------|--------------|--------------|
| 北海道 | 3.1<br>(3.0) |              | 3.7<br>(3.0) |              |              | 3.1<br>(3.3) |              |              | 2.7<br>(3.0) |              |              | 2.4<br>(3.1) |
| 全国  | 2.6<br>(2.6) | 2.5<br>(2.6) | 2.6<br>(2.8) | 2.6<br>(2.9) | 2.6<br>(2.8) | 2.5<br>(2.8) | 2.6<br>(2.8) | 2.6<br>(2.7) | 2.5<br>(2.7) | 2.5<br>(2.7) | 2.4<br>(2.8) | 2.7<br>(2.7) |

(注) 1. 北海道分は原数値、全国分は季節調整値。

[資料出所:総務省統計局「労働力調査」]

2. ( )内は前年同期。

3. 季節調整値は新季節指数により改訂されているため、以前の公表値とは若干異なっている。



ハローワーク室蘭

(室蘭公共職業安定所)

☎ 0143-22-8689

※ハローワークインターネットサービスの機能拡充に伴い、令和3年9月以降の数値には、ハローワークに来所せず、オンライン上で求職登録した求職者数や、求職者がハローワークインターネットサービスの求人へ直接応募した「就職件数等」が含まれている。

新規求職申込件数は前年同月に比べ7.5%増加となり、2か月連続して前年同月を上回った。  
 新規求人数は前年同月に比べ16.1%増加となり、16か月連続して前年同月を上回った。  
 新規求人数に占めるパートタイム求人の割合は31.5で、前年同月を5.0ポイント上回った。

【 職業紹介状況（学卒を除きパートを含む常用） 】

（単位：件、人、倍、%、ポイント）

| 項目       | 区分 | 令和5年2月 | 令和4年2月 | 対前年<br>(%)・(P) | 令和4年度<br>4月～当月累計 | 前年同期   | 対前年<br>(%)・(P) |
|----------|----|--------|--------|----------------|------------------|--------|----------------|
| 新規求職申込件数 |    | 644    | 599    | 7.5            | 6,934            | 6,575  | 5.5            |
| 月間有効求職者数 |    | 2,664  | 2,613  | 2.0            | 29,559           | 29,293 | 0.9            |
| 新規求人数    |    | 1,181  | 1,017  | 16.1           | 14,743           | 12,670 | 16.4           |
| 月間有効求人数  |    | 3,624  | 3,281  | 10.5           | 41,596           | 35,916 | 15.8           |
| 紹介件数     |    | 448    | 469    | ▲ 4.5          | 4,872            | 5,053  | ▲ 3.6          |
| 就職件数     |    | 150    | 157    | ▲ 4.5          | 2,012            | 1,968  | 2.2            |
| 充足数      |    | 139    | 138    | 0.7            | 1,836            | 1,769  | 3.8            |
| 新規求人倍率   |    | 1.83   | 1.70   | 0.13           | 2.13             | 1.93   | 0.20           |
| 有効求人倍率   |    | 1.36   | 1.26   | 0.10           | 1.41             | 1.23   | 0.18           |
| 就職率      |    | 23.3   | 26.2   | ▲ 2.9          | 29.0             | 29.9   | ▲ 0.9          |

（注）就職率＝就職件数÷新規求職申込件数×100

【 パートタイムの職業紹介状況（常用的パート） 】

（単位：件、人、%、ポイント）

| 項目                      | 区分 | 令和5年2月 | 令和4年2月 | 対前年<br>(%)・(P) | 令和4年度<br>4月～当月累計 | 前年同期   | 対前年<br>(%)・(P) |
|-------------------------|----|--------|--------|----------------|------------------|--------|----------------|
| 新規求職申込件数                |    | 246    | 188    | 30.9           | 2,734            | 2,296  | 19.1           |
| 月間有効求職者数                |    | 1,025  | 978    | 4.8            | 11,827           | 10,617 | 11.4           |
| 新規求人数                   |    | 372    | 270    | 37.8           | 4,703            | 3,618  | 30.0           |
| 月間有効求人数                 |    | 1,151  | 932    | 23.5           | 13,010           | 9,964  | 30.6           |
| 紹介件数                    |    | 172    | 146    | 17.8           | 1,676            | 1,584  | 5.8            |
| 就職件数                    |    | 56     | 53     | 5.7            | 781              | 682    | 14.5           |
| 就職率                     |    | 22.8   | 28.2   | ▲ 5.4          | 28.6             | 29.7   | ▲ 1.1          |
| 全新規求人に占める<br>パート求人の割合   |    | 31.5   | 26.5   | 5.0            | 31.9             | 28.6   | 3.3            |
| 全月間有効求人に占める<br>パート求人の割合 |    | 31.8   | 28.4   | 3.4            | 31.3             | 27.7   | 3.6            |

（注）就職率＝就職件数÷新規求職申込件数×100

【 中高年齢者（45歳以上）の職業紹介状況（学卒除きパートを含む常用） 】

（単位：件、人、%）

| 項目       | 区分 | 令和5年2月 | 令和4年2月 | 対前年<br>(%) | 令和4年度<br>4月～当月累計 | 前年同期   | 対前年<br>(%) |
|----------|----|--------|--------|------------|------------------|--------|------------|
| 新規求職申込件数 |    | 364    | 322    | 13.0       | 3,923            | 3,526  | 11.3       |
| 55歳以上    |    | 230    | 189    | 21.7       | 2,408            | 2,139  | 12.6       |
| 65歳以上    |    | 109    | 82     | 32.9       | 1,179            | 1,042  | 13.1       |
| 月間有効求職者数 |    | 1,499  | 1,449  | 3.5        | 16,663           | 16,344 | 2.0        |
| 55歳以上    |    | 919    | 871    | 5.5        | 10,142           | 10,031 | 1.1        |
| 65歳以上    |    | 350    | 324    | 8.0        | 4,073            | 3,912  | 4.1        |
| 紹介件数     |    | 248    | 252    | ▲ 1.6      | 2,789            | 2,703  | 3.2        |
| 55歳以上    |    | 142    | 127    | 11.8       | 1,405            | 1,335  | 5.2        |
| 65歳以上    |    | 39     | 32     | 21.9       | 473              | 332    | 42.5       |
| 就職件数     |    | 77     | 68     | 13.2       | 1,133            | 962    | 17.8       |
| 55歳以上    |    | 43     | 30     | 43.3       | 605              | 493    | 22.7       |
| 65歳以上    |    | 15     | 7      | 114.3      | 211              | 148    | 42.6       |

●ハローワークインターネットサービスの機能拡充に伴う令和3年9月以降の数値の取り扱いについては、表紙※を参照。

【各種指標の推移（学卒を除きパートを含む常用）】

（単位：件、人、倍、%、ポイント）

|         | 新規求職申込件数 |         | 新規求人数  |         | 新規求人倍率 |         | 月間有効求職者数 |         | 月間有効求人数 |         | 有効求人倍率 |         | 就職件数  |         | 充足数   |         |
|---------|----------|---------|--------|---------|--------|---------|----------|---------|---------|---------|--------|---------|-------|---------|-------|---------|
|         | (A)      | 対前年 (%) | (B)    | 対前年 (%) | (B/A)  | 対前年 (P) | (C)      | 対前年 (%) | (D)     | 対前年 (%) | (D/C)  | 対前年 (P) | (E)   | 対前年 (%) | (F)   | 対前年 (%) |
| 24年度    | 13,668   | ▲ 6.8   | 13,109 | 8.4     | 0.96   | 0.14    | 50,618   | ▲ 5.4   | 33,544  | 12.0    | 0.66   | 0.10    | 4,649 | ▲ 1.1   | 4,224 | ▲ 2.2   |
| 25年度    | 12,998   | ▲ 4.9   | 14,610 | 11.5    | 1.12   | 0.16    | 47,848   | ▲ 5.5   | 38,201  | 13.9    | 0.8    | 0.14    | 4,767 | 2.5     | 4,282 | 1.4     |
| 26年度    | 11,727   | ▲ 9.8   | 15,222 | 4.2     | 1.30   | 0.18    | 42,671   | ▲ 10.8  | 40,799  | 6.8     | 0.96   | 0.16    | 4,255 | ▲ 10.7  | 3,758 | ▲ 12.2  |
| 27年度    | 10,640   | ▲ 9.3   | 16,169 | 6.2     | 1.52   | 0.22    | 38,917   | ▲ 8.8   | 44,025  | 7.9     | 1.13   | 0.17    | 3,850 | ▲ 9.5   | 3,469 | ▲ 7.7   |
| 28年度    | 9,889    | ▲ 7.1   | 16,513 | 2.1     | 1.67   | 0.15    | 36,028   | ▲ 7.4   | 44,938  | 2.1     | 1.25   | 0.12    | 3,612 | ▲ 6.2   | 3,318 | ▲ 4.4   |
| 29年度    | 9,309    | ▲ 5.9   | 17,126 | 3.7     | 1.84   | 0.17    | 34,886   | ▲ 3.2   | 47,565  | 5.8     | 1.36   | 0.11    | 3,307 | ▲ 8.4   | 3,036 | ▲ 8.5   |
| 30年度    | 8,679    | ▲ 6.8   | 17,515 | 2.3     | 2.02   | 0.18    | 32,291   | ▲ 7.4   | 48,900  | 2.8     | 1.51   | 0.15    | 3,071 | ▲ 7.1   | 2,824 | ▲ 7.0   |
| 元年度     | 8,215    | ▲ 5.3   | 16,747 | ▲ 4.4   | 2.04   | 0.02    | 30,721   | ▲ 4.9   | 47,257  | ▲ 3.4   | 1.54   | 0.03    | 2,883 | ▲ 6.1   | 2,651 | ▲ 6.1   |
| 2年度     | 7,377    | ▲ 10.2  | 13,569 | ▲ 19.0  | 1.84   | ▲ 0.20  | 30,928   | 0.7     | 37,765  | ▲ 20.1  | 1.22   | ▲ 0.32  | 2,302 | ▲ 20.2  | 2,135 | ▲ 19.5  |
| 4月      | 802      | ▲ 16.2  | 1,241  | ▲ 25.1  | 1.55   | ▲ 0.18  | 2,596    | ▲ 7.7   | 3,117   | ▲ 25.2  | 1.20   | ▲ 0.28  | 249   | ▲ 14.1  | 241   | ▲ 11.1  |
| 5月      | 565      | ▲ 27.7  | 989    | ▲ 27.9  | 1.75   | ▲ 0.01  | 2,535    | ▲ 10.8  | 2,958   | ▲ 29.4  | 1.17   | ▲ 0.30  | 150   | ▲ 46.8  | 146   | ▲ 44.5  |
| 6月      | 621      | ▲ 12.0  | 1,104  | ▲ 25.3  | 1.78   | ▲ 0.31  | 2,535    | ▲ 8.7   | 3,086   | ▲ 27.4  | 1.22   | ▲ 0.31  | 195   | ▲ 29.1  | 182   | ▲ 23.2  |
| 7月      | 613      | ▲ 9.7   | 1,270  | ▲ 21.2  | 2.07   | ▲ 0.30  | 2,502    | ▲ 6.5   | 3,174   | ▲ 23.6  | 1.27   | ▲ 0.28  | 219   | ▲ 18.9  | 200   | ▲ 16.7  |
| 8月      | 513      | ▲ 19.0  | 1,115  | ▲ 22.8  | 2.17   | ▲ 0.11  | 2,481    | ▲ 3.5   | 3,277   | ▲ 22.0  | 1.32   | ▲ 0.31  | 163   | ▲ 19.3  | 145   | ▲ 25.6  |
| 9月      | 569      | ▲ 14.4  | 1,138  | ▲ 24.8  | 2.00   | ▲ 0.28  | 2,570    | 0.9     | 3,280   | ▲ 20.0  | 1.28   | ▲ 0.33  | 199   | ▲ 20.7  | 184   | ▲ 19.7  |
| 10月     | 620      | ▲ 11.0  | 1,386  | ▲ 16.9  | 2.24   | ▲ 0.15  | 2,631    | 3.1     | 3,430   | ▲ 16.3  | 1.30   | ▲ 0.31  | 239   | ▲ 16.1  | 222   | ▲ 17.8  |
| 11月     | 579      | ▲ 10.4  | 1,051  | ▲ 19.6  | 1.82   | ▲ 0.20  | 2,573    | 4.3     | 3,316   | ▲ 19.4  | 1.29   | ▲ 0.38  | 184   | ▲ 14.0  | 174   | ▲ 10.8  |
| 12月     | 467      | ▲ 6.6   | 949    | ▲ 27.4  | 2.03   | ▲ 0.59  | 2,470    | 7.6     | 3,163   | ▲ 19.6  | 1.28   | ▲ 0.43  | 160   | ▲ 27.3  | 144   | ▲ 25.8  |
| 1月      | 636      | ▲ 7.4   | 1,137  | ▲ 3.9   | 1.79   | 0.07    | 2,521    | 8.9     | 2,944   | ▲ 15.3  | 1.17   | ▲ 0.33  | 139   | ▲ 10.9  | 121   | ▲ 17.7  |
| 2月      | 648      | 7.3     | 956    | ▲ 16.6  | 1.48   | ▲ 0.42  | 2,665    | 12.4    | 2,893   | ▲ 14.9  | 1.09   | ▲ 0.34  | 157   | ▲ 24.9  | 141   | ▲ 26.6  |
| 3月      | 744      | 12.7    | 1,233  | 16.4    | 1.66   | 0.06    | 2,849    | 14.2    | 3,127   | ▲ 1.4   | 1.10   | ▲ 0.17  | 248   | 8.3     | 235   | 7.8     |
| 3年度     | 7,298    | ▲ 1.1   | 13,920 | 2.6     | 1.91   | 0.07    | 32,042   | 3.6     | 39,253  | 3.9     | 1.23   | 0.00    | 2,211 | ▲ 4.0   | 2,009 | ▲ 5.9   |
| 4月      | 904      | 12.7    | 1,311  | 5.6     | 1.45   | ▲ 0.10  | 2,989    | 15.1    | 3,248   | 4.2     | 1.09   | ▲ 0.11  | 217   | ▲ 12.9  | 196   | ▲ 18.7  |
| 5月      | 603      | 6.7     | 968    | ▲ 2.1   | 1.61   | ▲ 0.14  | 2,847    | 12.3    | 3,231   | 9.2     | 1.13   | ▲ 0.04  | 208   | 38.7    | 193   | 32.2    |
| 6月      | 541      | ▲ 12.9  | 1,093  | ▲ 1.0   | 2.02   | 0.24    | 2,731    | 7.7     | 3,147   | 2.0     | 1.15   | ▲ 0.07  | 214   | 9.7     | 189   | 3.8     |
| 7月      | 548      | ▲ 10.6  | 1,289  | 1.5     | 2.35   | 0.28    | 2,575    | 2.9     | 3,162   | ▲ 0.4   | 1.23   | ▲ 0.04  | 184   | ▲ 16.0  | 159   | ▲ 20.5  |
| 8月      | 569      | 10.9    | 1,006  | ▲ 9.8   | 1.77   | ▲ 0.40  | 2,601    | 4.8     | 3,222   | ▲ 1.7   | 1.24   | ▲ 0.08  | 167   | 2.5     | 148   | 2.1     |
| 9月      | 557      | ▲ 2.1   | 1,182  | 3.9     | 2.12   | 0.12    | 2,620    | 1.9     | 3,291   | 0.3     | 1.26   | ▲ 0.02  | 195   | ▲ 2.0   | 186   | 1.1     |
| 10月     | 596      | ▲ 3.9   | 1,359  | ▲ 1.9   | 2.28   | 0.04    | 2,640    | 0.3     | 3,349   | ▲ 2.4   | 1.27   | ▲ 0.03  | 181   | ▲ 24.3  | 165   | ▲ 25.7  |
| 11月     | 514      | ▲ 11.2  | 1,069  | 1.7     | 2.08   | 0.26    | 2,587    | 0.5     | 3,356   | 1.2     | 1.30   | 0.01    | 180   | ▲ 2.2   | 156   | ▲ 10.3  |
| 12月     | 502      | 7.5     | 1,091  | 15.0    | 2.17   | 0.14    | 2,473    | 0.1     | 3,295   | 4.2     | 1.33   | 0.05    | 124   | ▲ 22.5  | 116   | ▲ 19.4  |
| 1月      | 642      | 0.9     | 1,285  | 13.0    | 2.00   | 0.21    | 2,617    | 3.8     | 3,334   | 13.2    | 1.27   | 0.10    | 141   | 1.4     | 123   | 1.7     |
| 2月      | 599      | ▲ 7.6   | 1,017  | 6.4     | 1.70   | 0.22    | 2,613    | ▲ 2.0   | 3,281   | 13.4    | 1.26   | 0.17    | 157   | 0.0     | 138   | ▲ 2.1   |
| 3月      | 723      | ▲ 2.8   | 1,250  | 1.4     | 1.73   | 0.07    | 2,749    | ▲ 3.5   | 3,337   | 6.7     | 1.21   | 0.11    | 243   | ▲ 2.0   | 240   | 2.1     |
| 4年度     |          |         |        |         |        |         |          |         |         |         |        |         |       |         |       |         |
| 4月      | 862      | ▲ 4.6   | 1,498  | 14.3    | 1.74   | 0.29    | 2,841    | ▲ 5.0   | 3,569   | 9.9     | 1.26   | 0.17    | 205   | ▲ 5.5   | 195   | ▲ 0.5   |
| 5月      | 593      | ▲ 1.7   | 1,131  | 16.8    | 1.91   | 0.30    | 2,792    | ▲ 1.9   | 3,610   | 11.7    | 1.29   | 0.16    | 186   | ▲ 10.6  | 171   | ▲ 11.4  |
| 6月      | 673      | 24.4    | 1,352  | 23.7    | 2.01   | ▲ 0.01  | 2,803    | 2.6     | 3,777   | 20.0    | 1.35   | 0.20    | 200   | ▲ 6.5   | 181   | ▲ 4.2   |
| 7月      | 583      | 6.4     | 1,497  | 16.1    | 2.57   | 0.22    | 2,700    | 4.9     | 3,795   | 20.0    | 1.41   | 0.18    | 203   | 10.3    | 182   | 14.5    |
| 8月      | 637      | 12.0    | 1,140  | 13.3    | 1.79   | 0.02    | 2,738    | 5.3     | 3,796   | 17.8    | 1.39   | 0.15    | 186   | 11.4    | 166   | 12.2    |
| 9月      | 596      | 7.0     | 1,385  | 17.2    | 2.32   | 0.20    | 2,722    | 3.9     | 3,819   | 16.0    | 1.40   | 0.14    | 209   | 7.2     | 183   | ▲ 1.6   |
| 10月     | 595      | ▲ 0.2   | 1,602  | 17.9    | 2.69   | 0.41    | 2,688    | 1.8     | 3,880   | 15.9    | 1.44   | 0.17    | 204   | 12.7    | 189   | 14.5    |
| 11月     | 589      | 14.6    | 1,256  | 17.5    | 2.13   | 0.05    | 2,577    | ▲ 0.4   | 4,003   | 19.3    | 1.55   | 0.25    | 181   | 0.6     | 162   | 3.8     |
| 12月     | 498      | ▲ 0.8   | 1,338  | 22.6    | 2.69   | 0.52    | 2,473    | 0.0     | 3,976   | 20.7    | 1.61   | 0.28    | 151   | 21.8    | 144   | 24.1    |
| 1月      | 664      | 3.4     | 1,363  | 6.1     | 2.05   | 0.05    | 2,561    | ▲ 2.1   | 3,747   | 12.4    | 1.46   | 0.19    | 137   | ▲ 2.8   | 124   | 0.8     |
| 2月      | 644      | 7.5     | 1,181  | 16.1    | 1.83   | 0.13    | 2,664    | 2.0     | 3,624   | 10.5    | 1.36   | 0.10    | 150   | ▲ 4.5   | 139   | 0.7     |
| 3月      |          |         |        |         |        |         |          |         |         |         |        |         |       |         |       |         |
| 4月～当月累計 | 6,934    |         | 14,743 |         | 2.13   |         | 29,559   |         | 41,596  |         | 1.41   |         | 2,012 |         | 1,836 |         |
| 前年同期    | 6,575    | 5.5     | 12,670 | 16.4    | 1.93   | 0.20    | 29,293   | 0.9     | 35,916  | 15.8    | 1.23   | 0.18    | 1,968 | 2.2     | 1,769 | 3.8     |

●ハローワークインターネットサービスの機能拡充に伴う令和3年9月以降の数値の取り扱いについては、表紙※を参照。

【新規求人数の産業別状況（学卒を除きパートを含む常用）】

（単位：人、％）

| 産業分類                              | 令和5年2月 | 令和4年2月 | 対前年（％） | 令和4年度累計 | 前年同期   | 対前年（％） |
|-----------------------------------|--------|--------|--------|---------|--------|--------|
| 合計                                | 1,181  | 1,017  | 16.1   | 14,743  | 12,670 | 16.4   |
| A, B 農・林・漁業（01～04）                | 14     | 4      | 250.0  | 108     | 85     | 27.1   |
| C 鉱業（05）                          | 0      | 0      | 0.0    | 4       | 0      | -      |
| D 建設業（06～08）                      | 228    | 219    | 4.1    | 2,712   | 2,519  | 7.7    |
| E 製造業（09～32）                      | 94     | 116    | ▲ 19.0 | 1,586   | 1,274  | 24.5   |
| 09・10）食料品製造業                      | 32     | 19     | 68.4   | 624     | 432    | 44.4   |
| 22）鉄鋼業                            | 29     | 32     | ▲ 9.4  | 281     | 229    | 22.7   |
| 24）金属製品製造業                        | 4      | 14     | ▲ 71.4 | 119     | 178    | ▲ 33.1 |
| 25）はん用機械器具製造業                     | 12     | 18     | ▲ 33.3 | 113     | 88     | 28.4   |
| 26～29）生産・業務・電気機械器具製造、電子部品・デバイス製造  | 2      | 5      | ▲ 60.0 | 76      | 34     | 123.5  |
| 31）輸送用機械器具製造業                     | 7      | 18     | ▲ 61.1 | 157     | 167    | ▲ 6.0  |
| その他の製造業（11～21、23、30、32）           | 8      | 10     | ▲ 20.0 | 216     | 146    | 47.9   |
| G 情報通信業（37～41）                    | 7      | 7      | 0.0    | 78      | 140    | ▲ 44.3 |
| H 運輸業・郵便業（42～49）                  | 52     | 65     | ▲ 20.0 | 946     | 744    | 27.2   |
| I 卸売・小売業（50～61）                   | 101    | 59     | 71.2   | 1,152   | 787    | 46.4   |
| J 金融・保険業（62～67）                   | 2      | 1      | 100.0  | 79      | 52     | 51.9   |
| M 宿泊業・飲食サービス業（75～77）              | 123    | 50     | 146.0  | 1,479   | 1,099  | 34.6   |
| 75）宿泊業                            | 89     | 17     | 423.5  | 836     | 506    | 65.2   |
| N 生活関連サービス業・娯楽業（78～80）            | 32     | 41     | ▲ 22.0 | 646     | 592    | 9.1    |
| 78）洗濯、理・美容、浴場                     | 11     | 9      | 22.2   | 327     | 286    | 14.3   |
| P 医療・福祉（83～85）                    | 302    | 255    | 18.4   | 3,694   | 3,424  | 7.9    |
| O, Q 教育学習支援業、複合サービス業（81、82、86、87） | 22     | 7      | 214.3  | 192     | 109    | 76.1   |
| R サービス業（88～96）                    | 102    | 111    | ▲ 8.1  | 1,392   | 1,399  | ▲ 0.5  |
| 88）廃棄物処理業                         | 9      | 10     | ▲ 10.0 | 150     | 158    | ▲ 5.1  |
| 89）自動車整備業                         | 7      | 11     | ▲ 36.4 | 99      | 95     | 4.2    |
| S, T 公務・分類不能（97～99）               | 82     | 50     | 64.0   | 389     | 211    | 84.4   |
| F, K, L その他                       | 20     | 32     | ▲ 37.5 | 286     | 235    | 21.7   |

【新規求職申込件数の年齢別状況（学卒を除きパートを含む常用）】

（単位：件、％）

| 年齢     | 令和5年2月 |     |     | 令和4年2月 |     |     | 対前年（％） |        |        |
|--------|--------|-----|-----|--------|-----|-----|--------|--------|--------|
|        | 計      | 男   | 女   | 計      | 男   | 女   | 計      | 男      | 女      |
| 合計     | 644    | 265 | 379 | 599    | 277 | 322 | 7.5    | ▲ 4.3  | 17.7   |
| 29歳以下  | 109    | 47  | 62  | 110    | 38  | 72  | ▲ 0.9  | 23.7   | ▲ 13.9 |
| 30～44歳 | 171    | 50  | 121 | 167    | 70  | 97  | 2.4    | ▲ 28.6 | 24.7   |
| 45～54歳 | 134    | 44  | 90  | 133    | 55  | 78  | 0.8    | ▲ 20.0 | 15.4   |
| 55～59歳 | 61     | 18  | 43  | 54     | 25  | 29  | 13.0   | ▲ 28.0 | 48.3   |
| 60～64歳 | 60     | 33  | 27  | 53     | 33  | 20  | 13.2   | 0.0    | 35.0   |
| 65歳以上  | 109    | 73  | 36  | 82     | 56  | 26  | 32.9   | 30.4   | 38.5   |

| 年齢     | 令和4年度 累計 |       |       | 前年同期  |       |       | 対前年（％） |       |        |
|--------|----------|-------|-------|-------|-------|-------|--------|-------|--------|
|        | 計        | 男     | 女     | 計     | 男     | 女     | 計      | 男     | 女      |
| 合計     | 6,934    | 2,941 | 3,988 | 6,575 | 2,779 | 3,796 | 5.5    | 5.8   | 5.1    |
| 29歳以下  | 1,257    | 486   | 770   | 1,333 | 461   | 872   | ▲ 5.7  | 5.4   | ▲ 11.7 |
| 30～44歳 | 1,747    | 585   | 1,161 | 1,716 | 560   | 1,156 | 1.8    | 4.5   | 0.4    |
| 45～54歳 | 1,519    | 566   | 951   | 1,387 | 523   | 864   | 9.5    | 8.2   | 10.1   |
| 55～59歳 | 607      | 233   | 374   | 554   | 250   | 304   | 9.6    | ▲ 6.8 | 23.0   |
| 60～64歳 | 625      | 303   | 322   | 543   | 292   | 251   | 15.1   | 3.8   | 28.3   |
| 65歳以上  | 1,179    | 768   | 410   | 1,042 | 693   | 349   | 13.1   | 10.8  | 17.5   |

（注）「性別未指定」の求職について「男」「女」のいずれにも計上せず「計」には計上を行うため、「計」は「男」「女」の合計と一致しないことがある

●ハローワークインターネットサービスの機能拡充に伴う令和3年9月以降の数値の取り扱いについては、表紙※を参照。

## 【 正社員の有効求人倍率の推移 】

(単位:倍)

|     | R4年<br>3月      | 4月             | 5月             | 6月             | 7月             | 8月             | 9月             | 10月            | 11月            | 12月            | 1月             | 2月             |
|-----|----------------|----------------|----------------|----------------|----------------|----------------|----------------|----------------|----------------|----------------|----------------|----------------|
| 室 蘭 | 1.08<br>(1.01) | 1.13<br>(0.97) | 1.18<br>(1.05) | 1.22<br>(1.09) | 1.21<br>(1.11) | 1.20<br>(1.12) | 1.22<br>(1.09) | 1.25<br>(1.07) | 1.31<br>(1.12) | 1.38<br>(1.18) | 1.30<br>(1.16) | 1.19<br>(1.13) |
| 北海道 | 0.79<br>(0.75) | 0.78<br>(0.72) | 0.78<br>(0.75) | 0.82<br>(0.78) | 0.85<br>(0.80) | 0.86<br>(0.79) | 0.88<br>(0.77) | 0.88<br>(0.78) | 0.90<br>(0.8)  | 0.91<br>(0.8)  | 0.88<br>(0.78) | 0.84<br>(0.80) |
| 全 国 | 0.95<br>(0.85) | 0.92<br>(0.81) | 0.91<br>(0.82) | 0.95<br>(0.85) | 0.98<br>(0.88) | 1.00<br>(0.88) | 1.02<br>(0.89) | 1.04<br>(0.91) | 1.07<br>(0.93) | 1.11<br>(1.00) | 1.09<br>(0.97) | 1.06<br>(0.97) |

(注) 1. 正社員有効求人倍率＝正社員有効求人数÷常用フルタイム有効求職者数。なお、常用フルタイム有効求職者数には正社員以外を希望する者も含まれるため、厳密な意味での正社員有効求人倍率より低い値となる。

2. 下段の( )内は前年同月

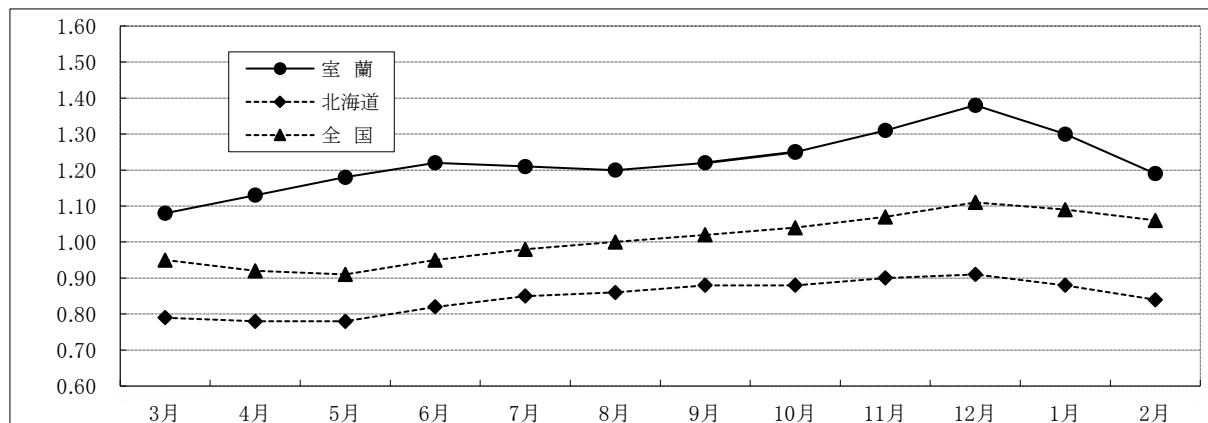

## 【 職業別・年齢別月間有効求人・求職状況 (学卒を除きパートを含む常用) 】

(単位:人、倍)

|            |      | 年齢計   | 24歳以下 | 25～34歳 | 35～44歳 | 45～54歳 | 55歳以上 |
|------------|------|-------|-------|--------|--------|--------|-------|
| 職業計        | 求 人  | 3,624 | 397   | 786    | 722    | 799    | 920   |
|            | 求 職  | 2,664 | 236   | 470    | 459    | 580    | 919   |
|            | 求人倍率 | 1.36  | 1.68  | 1.67   | 1.57   | 1.38   | 1.00  |
| 管理的職業      | 求 人  | 1     | 1     | 0      | 0      | 0      | 0     |
|            | 求 職  | 5     | 1     | 1      | 1      | 1      | 1     |
|            | 求人倍率 | 0.20  | 1.00  | -      | -      | -      | 0.00  |
| 専門的・技術的職業  | 求 人  | 625   | 57    | 162    | 139    | 144    | 123   |
|            | 求 職  | 346   | 27    | 78     | 69     | 74     | 98    |
|            | 求人倍率 | 1.81  | 2.11  | 2.08   | 2.01   | 1.95   | 1.26  |
| 事務的職業      | 求 人  | 288   | 29    | 86     | 66     | 65     | 42    |
|            | 求 職  | 589   | 47    | 140    | 125    | 153    | 124   |
|            | 求人倍率 | 0.49  | 0.62  | 0.61   | 0.53   | 0.42   | 0.34  |
| 販売の職業      | 求 人  | 267   | 34    | 74     | 58     | 48     | 53    |
|            | 求 職  | 181   | 20    | 43     | 35     | 34     | 49    |
|            | 求人倍率 | 1.48  | 1.70  | 1.72   | 1.66   | 1.41   | 1.08  |
| サービスの職業    | 求 人  | 840   | 87    | 100    | 173    | 203    | 277   |
|            | 求 職  | 373   | 34    | 39     | 68     | 86     | 146   |
|            | 求人倍率 | 2.25  | 2.56  | 2.56   | 2.54   | 2.36   | 1.90  |
| 保安の職業      | 求 人  | 122   | 5     | 5      | 27     | 18     | 67    |
|            | 求 職  | 30    | 1     | 1      | 6      | 4      | 18    |
|            | 求人倍率 | 4.07  | 5.00  | 5.00   | 4.50   | 4.50   | 3.72  |
| 農林漁業の職業    | 求 人  | 44    | 10    | 3      | 7      | 9      | 15    |
|            | 求 職  | 19    | 4     | 1      | 3      | 4      | 7     |
|            | 求人倍率 | 2.32  | 2.50  | 3.00   | 2.33   | 2.25   | 2.14  |
| 生産工程の職業    | 求 人  | 478   | 77    | 98     | 114    | 112    | 77    |
|            | 求 職  | 125   | 14    | 18     | 26     | 33     | 34    |
|            | 求人倍率 | 3.82  | 5.50  | 5.44   | 4.38   | 3.39   | 2.26  |
| 輸送・機械運転の職業 | 求 人  | 239   | 9     | 23     | 28     | 58     | 121   |
|            | 求 職  | 146   | 4     | 10     | 12     | 29     | 91    |
|            | 求人倍率 | 1.64  | 2.25  | 2.30   | 2.33   | 2.00   | 1.33  |
| 建設・採掘の職業   | 求 人  | 359   | 34    | 56     | 64     | 80     | 125   |
|            | 求 職  | 49    | 3     | 5      | 6      | 11     | 24    |
|            | 求人倍率 | 7.33  | 11.33 | 11.20  | 10.67  | 7.27   | 5.21  |
| 運搬・清掃等の職業  | 求 人  | 361   | 33    | 51     | 52     | 79     | 146   |
|            | 求 職  | 358   | 25    | 39     | 41     | 73     | 180   |
|            | 求人倍率 | 1.01  | 1.32  | 1.31   | 1.27   | 1.08   | 0.81  |
| 分類不能の職業    | 求 人  | 0     | 0     | 0      | 0      | 0      | 0     |
|            | 求 職  | 443   | 56    | 95     | 67     | 78     | 147   |
|            | 求人倍率 | -     | -     | -      | -      | -      | -     |

(注)就職機会積み上げ方式による集計

(注)「分類不能の職業」欄の求職者は「希望職種未定(検討中)の者」

●ハローワークインターネットサービスの機能拡充に伴う令和3年9月以降の数値の取り扱いについては、表紙※を参照。

【新規求職者の状況（学卒を除きパート含む常用）】

（単位：件、％）

| 年度・月 | 新規求職<br>申込件数 | 在職者   |      |        |       | 離職者  |        |       |      | うち事業主都合離職者 |       |      |        | うち自己都合離職者 |      |        |  | 無業者 |  |      |  |
|------|--------------|-------|------|--------|-------|------|--------|-------|------|------------|-------|------|--------|-----------|------|--------|--|-----|--|------|--|
|      |              | 構成比   |      | 対前年比   |       | 構成比  |        | 対前年比  |      | 構成比        |       | 対前年比 |        | 構成比       |      | 対前年比   |  | 構成比 |  | 対前年比 |  |
|      |              |       |      |        |       |      |        |       |      |            |       |      |        |           |      |        |  |     |  |      |  |
| 28年度 | 9,889        | 3,007 | 30.4 | ▲ 3.6  | 5,633 | 57.0 | ▲ 8.2  | 1,417 | 14.3 | ▲ 12.4     | 3,943 | 39.9 | ▲ 6.9  | 1,249     | 12.6 | ▲ 9.9  |  |     |  |      |  |
| 29年度 | 9,309        | 2,776 | 29.8 | ▲ 7.7  | 5,395 | 58.0 | ▲ 4.2  | 1,337 | 14.4 | ▲ 5.6      | 3,791 | 40.7 | ▲ 3.9  | 1,138     | 12.2 | ▲ 8.9  |  |     |  |      |  |
| 30年度 | 8,679        | 2,667 | 30.7 | ▲ 3.9  | 4,876 | 56.2 | ▲ 9.6  | 1,101 | 12.7 | ▲ 17.7     | 3,529 | 40.7 | ▲ 6.9  | 1,136     | 13.1 | ▲ 0.2  |  |     |  |      |  |
| 元年度  | 8,215        | 2,619 | 31.9 | ▲ 1.8  | 4,652 | 56.6 | ▲ 4.6  | 999   | 12.2 | ▲ 9.3      | 3,364 | 40.9 | ▲ 4.7  | 944       | 11.5 | ▲ 16.9 |  |     |  |      |  |
| 2年度  | 7,377        | 2,038 | 27.6 | ▲ 22.2 | 4,587 | 62.2 | ▲ 1.4  | 1,362 | 18.5 | 36.3       | 3,034 | 41.1 | ▲ 9.8  | 752       | 10.2 | ▲ 20.3 |  |     |  |      |  |
| 3年度  | 7,298        | 2,142 | 29.4 | 5.1    | 4,383 | 60.1 | ▲ 4.4  | 1,059 | 14.5 | ▲ 22.2     | 3,185 | 43.6 | 5.0    | 773       | 10.6 | 2.8    |  |     |  |      |  |
| 4月   | 904          | 146   | 16.2 | ▲ 5.8  | 686   | 75.9 | 17.7   | 257   | 28.4 | ▲ 34.5     | 392   | 43.4 | 24.8   | 72        | 8.0  | 12.5   |  |     |  |      |  |
| 5月   | 603          | 160   | 26.5 | 26.0   | 369   | 61.2 | ▲ 8.2  | 78    | 12.9 | ▲ 44.4     | 276   | 45.8 | 3.0    | 74        | 12.3 | 105.6  |  |     |  |      |  |
| 6月   | 541          | 141   | 26.1 | ▲ 7.8  | 341   | 63.0 | ▲ 15.0 | 65    | 12.0 | ▲ 15.4     | 260   | 48.1 | ▲ 3.7  | 59        | 10.9 | ▲ 11.9 |  |     |  |      |  |
| 7月   | 548          | 160   | 29.2 | ▲ 8.6  | 342   | 62.4 | ▲ 8.8  | 88    | 16.1 | ▲ 6.9      | 245   | 44.7 | ▲ 2.8  | 46        | 8.4  | ▲ 27.0 |  |     |  |      |  |
| 8月   | 569          | 182   | 32.0 | 35.8   | 320   | 56.2 | 3.6    | 54    | 9.5  | ▲ 52.0     | 255   | 44.8 | 5.8    | 67        | 11.8 | ▲ 4.3  |  |     |  |      |  |
| 9月   | 557          | 189   | 33.9 | 6.2    | 292   | 52.4 | ▲ 12.3 | 47    | 8.4  | ▲ 4.1      | 262   | 47.0 | 15.4   | 76        | 13.6 | 31.0   |  |     |  |      |  |
| 10月  | 596          | 174   | 29.2 | ▲ 2.8  | 363   | 60.9 | ▲ 5.7  | 94    | 15.8 | ▲ 49.1     | 260   | 43.6 | ▲ 5.1  | 59        | 9.9  | 5.4    |  |     |  |      |  |
| 11月  | 514          | 144   | 28.0 | ▲ 15.3 | 305   | 59.3 | ▲ 12.6 | 54    | 10.5 | ▲ 5.8      | 242   | 47.1 | 6.1    | 65        | 12.6 | 8.3    |  |     |  |      |  |
| 12月  | 502          | 157   | 31.3 | 12.1   | 287   | 57.2 | 5.5    | 81    | 16.1 | ▲ 28.6     | 200   | 39.8 | 14.9   | 58        | 11.6 | 5.5    |  |     |  |      |  |
| 1月   | 642          | 220   | 34.3 | 23.6   | 362   | 56.4 | ▲ 7.2  | 80    | 12.5 | ▲ 22.6     | 269   | 41.9 | 3.9    | 60        | 9.3  | ▲ 11.8 |  |     |  |      |  |
| 2月   | 599          | 222   | 37.1 | ▲ 4.3  | 332   | 55.4 | ▲ 5.9  | 82    | 13.7 | ▲ 36.8     | 236   | 39.4 | 2.2    | 45        | 7.5  | ▲ 28.6 |  |     |  |      |  |
| 3月   | 723          | 247   | 34.2 | 10.8   | 384   | 53.1 | ▲ 12.1 | 79    | 10.9 | 48.8       | 288   | 39.8 | ▲ 3.4  | 92        | 12.7 | 9.5    |  |     |  |      |  |
| 4年度  |              |       |      |        |       |      |        |       |      |            |       |      |        |           |      |        |  |     |  |      |  |
| 4月   | 862          | 166   | 19.3 | 13.7   | 629   | 73.0 | ▲ 8.3  | 215   | 24.9 | ▲ 16.3     | 369   | 42.8 | ▲ 5.9  | 67        | 7.8  | ▲ 6.9  |  |     |  |      |  |
| 5月   | 593          | 172   | 29.0 | 7.5    | 351   | 59.2 | ▲ 4.9  | 91    | 15.3 | 16.7       | 248   | 41.8 | ▲ 10.1 | 70        | 11.8 | ▲ 5.4  |  |     |  |      |  |
| 6月   | 673          | 169   | 25.1 | 19.9   | 430   | 63.9 | 26.1   | 121   | 18.0 | 86.2       | 293   | 43.5 | 12.7   | 74        | 11.0 | 25.4   |  |     |  |      |  |
| 7月   | 583          | 151   | 25.9 | ▲ 5.6  | 374   | 64.2 | 9.4    | 90    | 15.4 | 2.3        | 272   | 46.7 | 11.0   | 58        | 9.9  | 26.1   |  |     |  |      |  |
| 8月   | 637          | 188   | 29.5 | 3.3    | 367   | 57.6 | 14.7   | 68    | 10.7 | 25.9       | 284   | 44.6 | 11.4   | 82        | 12.9 | 22.4   |  |     |  |      |  |
| 9月   | 596          | 157   | 26.3 | ▲ 16.9 | 362   | 60.7 | 24.0   | 82    | 13.8 | 74.5       | 267   | 44.8 | 1.9    | 77        | 12.9 | 1.3    |  |     |  |      |  |
| 10月  | 595          | 136   | 22.9 | ▲ 21.8 | 406   | 68.2 | 11.8   | 98    | 16.5 | 4.3        | 294   | 49.4 | 13.1   | 53        | 8.9  | ▲ 10.2 |  |     |  |      |  |
| 11月  | 589          | 155   | 26.3 | 7.6    | 368   | 62.5 | 20.7   | 71    | 12.1 | 31.5       | 281   | 47.7 | 16.1   | 66        | 11.2 | 1.5    |  |     |  |      |  |
| 12月  | 498          | 145   | 29.1 | ▲ 7.6  | 305   | 61.2 | 6.3    | 81    | 16.3 | 0.0        | 216   | 43.4 | 8.0    | 48        | 9.6  | ▲ 17.2 |  |     |  |      |  |
| 1月   | 664          | 196   | 29.5 | ▲ 10.9 | 410   | 61.7 | 13.3   | 87    | 13.1 | 8.7        | 306   | 46.1 | 13.8   | 58        | 8.7  | ▲ 3.3  |  |     |  |      |  |
| 2月   | 644          | 205   | 31.8 | ▲ 7.7  | 374   | 58.1 | 12.7   | 98    | 15.2 | 19.5       | 264   | 41.0 | 11.9   | 65        | 10.1 | 44.4   |  |     |  |      |  |
| 3月   |              |       |      |        |       |      |        |       |      |            |       |      |        |           |      |        |  |     |  |      |  |

【雇用保険適用事業所及び一般被保険者の推移】

（単位：人、％）

| 年度・月 | 適用事業所数 |       | 一般被保険者数 |       | 資格喪失者数 |        | うち事業主都合離職者数 |         | 構成比  |
|------|--------|-------|---------|-------|--------|--------|-------------|---------|------|
|      |        | 対前年比  |         | 対前年比  |        | 対前年比   |             | 対前年比    |      |
| 27年度 | 3,271  | ▲ 0.9 | 41,118  | ▲ 1.5 | 6,261  | ▲ 1.4  | 440         | 5.8     | 6.4  |
| 28年度 | 3,233  | ▲ 1.2 | 40,594  | ▲ 1.3 | 5,831  | ▲ 6.9  | 373         | ▲ 15.2  | 6.4  |
| 29年度 | 3,191  | ▲ 1.3 | 40,241  | ▲ 0.9 | 5,695  | ▲ 2.3  | 365         | ▲ 2.1   | 5.8  |
| 30年度 | 3,164  | ▲ 0.8 | 40,103  | ▲ 0.3 | 5,483  | ▲ 3.7  | 319         | ▲ 12.6  | 5.8  |
| 元年度  | 3,164  | 0.0   | 39,637  | ▲ 1.2 | 5,276  | ▲ 3.8  | 428         | 34.2    | 8.1  |
| 3年度  | 3,159  | ▲ 0.1 | 38,919  | ▲ 1.8 | 5,062  | ▲ 4.1  | 297         | ▲ 30.6  | 5.9  |
| 4月   | 3,152  | ▲ 0.5 | 39,103  | ▲ 1.4 | 1,038  | ▲ 13.9 | 69          | ▲ 34.3  | 6.6  |
| 5月   | 3,156  | ▲ 0.4 | 39,362  | ▲ 1.7 | 391    | 4.8    | 10          | ▲ 79.2  | 2.6  |
| 6月   | 3,150  | ▲ 0.7 | 39,313  | ▲ 1.8 | 380    | ▲ 2.1  | 4           | ▲ 88.2  | 1.1  |
| 7月   | 3,162  | ▲ 0.3 | 39,219  | ▲ 1.9 | 382    | ▲ 3.5  | 50          | 42.9    | 13.1 |
| 8月   | 3,170  | 0.0   | 39,132  | ▲ 1.8 | 364    | 7.1    | 32          | 77.8    | 8.8  |
| 9月   | 3,163  | 0.2   | 39,075  | ▲ 1.6 | 370    | ▲ 1.3  | 11          | ▲ 64.5  | 3.0  |
| 10月  | 3,162  | 0.0   | 38,917  | ▲ 1.8 | 414    | 8.4    | 20          | 66.7    | 4.8  |
| 11月  | 3,162  | 0.0   | 38,817  | ▲ 1.9 | 340    | ▲ 2.0  | 21          | ▲ 12.5  | 6.2  |
| 12月  | 3,160  | ▲ 0.1 | 38,738  | ▲ 1.9 | 296    | ▲ 3.6  | 33          | 37.5    | 11.1 |
| 1月   | 3,156  | ▲ 0.1 | 38,537  | ▲ 2.0 | 399    | 3.6    | 16          | ▲ 44.8  | 4.0  |
| 2月   | 3,158  | 0.0   | 38,457  | ▲ 2.0 | 311    | ▲ 3.1  | 12          | ▲ 55.6  | 3.9  |
| 3月   | 3,160  | 0.1   | 38,354  | ▲ 1.9 | 377    | ▲ 17.5 | 19          | ▲ 53.7  | 5.0  |
| 4年度  |        |       |         |       |        |        |             |         |      |
| 4月   | 3,157  | 0.2   | 38,377  | ▲ 1.9 | 1,011  | ▲ 2.6  | 83          | 20.3    | 8.2  |
| 5月   | 3,161  | 0.2   | 38,638  | ▲ 1.8 | 395    | 1.0    | 9           | ▲ 10.0  | 2.3  |
| 6月   | 3,157  | 0.2   | 38,643  | ▲ 1.7 | 332    | ▲ 12.6 | 57          | 1,325.0 | 17.2 |
| 7月   | 3,157  | ▲ 0.2 | 38,541  | ▲ 1.7 | 429    | 12.3   | 34          | ▲ 32.0  | 7.9  |
| 8月   | 3,163  | ▲ 0.2 | 38,405  | ▲ 1.9 | 373    | 2.5    | 15          | ▲ 53.1  | 4.0  |
| 9月   | 3,151  | ▲ 0.4 | 37,966  | ▲ 2.8 | 384    | 3.8    | 38          | 245.5   | 9.9  |
| 10月  | 3,149  | ▲ 0.4 | 37,814  | ▲ 2.8 | 421    | 1.7    | 38          | 90.0    | 9.0  |
| 11月  | 3,146  | ▲ 0.5 | 37,711  | ▲ 2.8 | 375    | 10.3   | 20          | ▲ 4.8   | 5.3  |
| 12月  | 3,148  | ▲ 0.4 | 37,693  | ▲ 2.7 | 266    | ▲ 10.1 | 16          | ▲ 51.5  | 6.0  |
| 1月   | 3,146  | ▲ 0.3 | 37,488  | ▲ 2.7 | 428    | 7.3    | 26          | 62.5    | 6.1  |
| 2月   | 3,145  | ▲ 0.4 | 37,421  | ▲ 2.7 | 314    | 1.0    | 19          | 58.3    | 6.1  |
| 3月   |        |       |         |       |        |        |             |         |      |

（注）適用事業所数及び一般被保険者数の年度計は各月の平均

●ハローワークインターネットサービスの機能拡充に伴う令和3年9月以降の数値の取り扱いについては、表紙※を参照。

## 【雇用保険業務取扱状況】

(適用関係)

(単位:所、人、%)

|         |        | 令和5年2月 | 令和4年2月 | 対前年<br>(%) | 令和4年度<br>4月～当月累計 | 前年同期  | 対前年<br>(%) |
|---------|--------|--------|--------|------------|------------------|-------|------------|
| 適用事業所数  |        | 3,145  | 3,158  | ▲ 0.4      |                  |       |            |
| 被保険者数合計 |        | 42,067 | 43,143 | ▲ 2.5      |                  |       |            |
| 一般      | 被保険者数  | 37,421 | 38,457 | ▲ 2.7      |                  |       |            |
|         | 資格取得数  | 285    | 279    | 2.2        | 4,610            | 4,508 | 2.3        |
|         | 資格喪失数  | 314    | 311    | 1.0        | 4,728            | 4,685 | 0.9        |
| 高年齢     | 被保険者数  | 4,463  | 4,429  | 0.8        |                  |       |            |
|         | 資格取得者数 | 20     | 24     | ▲ 16.7     | 353              | 387   | ▲ 8.8      |
|         | 資格喪失者数 | 65     | 61     | 6.6        | 959              | 924   | 3.8        |
| 短期特例    | 被保険者数  | 183    | 257    | ▲ 28.8     |                  |       |            |
|         | 資格取得者数 | 5      | 16     | ▲ 68.8     | 724              | 859   | ▲ 15.7     |
|         | 資格喪失者数 | 36     | 35     | 2.9        | 690              | 757   | ▲ 8.9      |

(給付関係)

(単位:件、人、円、%)

|                     |              | 令和5年2月     | 令和4年2月      | 対前年<br>(%) | 令和4年度<br>4月～当月累計 | 前年同期          | 対前年<br>(%) |
|---------------------|--------------|------------|-------------|------------|------------------|---------------|------------|
| 一般                  | 受給資格決定件数     | 136        | 120         | 13.3       | 1,751            | 1,666         | 5.1        |
|                     | 受給者実人員(基本手当) | 560        | 707         | ▲ 20.8     | 7,050            | 8,316         | ▲ 15.2     |
|                     | 基本手当基本分      | 529        | 527         | 0.4        | 6,493            | 6,645         | ▲ 2.3      |
|                     | 基本手当支給総額(円)  | 62,252,395 | 78,659,732  | ▲ 20.9     | 805,665,835      | 994,775,390   | ▲ 19.0     |
|                     | 基本手当基本分(円)   | 57,040,616 | 55,911,626  | 2.0        | 737,399,218      | 760,912,025   | ▲ 3.1      |
|                     | 一般支給総金額(円)   | 63,021,498 | 79,715,153  | ▲ 20.9     | 803,571,642      | 1,007,070,898 | ▲ 20.2     |
| 高年齢                 | 受給資格決定件数     | 52         | 51          | 2.0        | 712              | 654           | 8.9        |
|                     | 受給者数         | 64         | 66          | ▲ 3.0      | 708              | 656           | 7.9        |
|                     | 支給金額(円)      | 12,820,208 | 14,845,390  | ▲ 13.6     | 152,109,297      | 143,532,888   | 6.0        |
| 短期特例                | 受給資格決定件数     | 36         | 32          | 12.5       | 602              | 661           | ▲ 8.9      |
|                     | 受給者数         | 80         | 109         | ▲ 26.6     | 650              | 716           | ▲ 9.2      |
|                     | 支給金額(円)      | 16,526,120 | 20,422,082  | ▲ 19.1     | 125,736,483      | 138,134,125   | ▲ 9.0      |
| 支給金額計               |              | 92,367,826 | 114,982,625 | ▲ 19.7     | 1,081,417,422    | 1,288,737,911 | ▲ 16.1     |
| 再就職手当<br>(常用支度手当含む) | 支給人員         | 28         | 29          | ▲ 3.4      | 465              | 428           | 8.6        |
|                     | 支給金額(円)      | 12,308,904 | 11,965,284  | 2.9        | 180,309,886      | 278,746,953   | ▲ 35.3     |

## 【障害者の職業紹介状況】

(単位:件、人、%)

|          | 令和5年2月 | 令和4年2月 | 対前年<br>(%) | 令和4年度<br>4月～当月累計 | 前年同期  | 対前年<br>(%) |
|----------|--------|--------|------------|------------------|-------|------------|
| 新規求職申込件数 | 39     | 35     | 11.4       | 394              | 375   | 5.1        |
| 期末有効求職者数 | 349    | 309    | 12.9       | 3,500            | 3,342 | 4.7        |
| 就職者数     | 6      | 12     | ▲ 50.0     | 159              | 128   | 24.2       |

【新規高卒者の求人・就職の状況】

(2月末現在)

|             | 今年度(令和5年3月卒) |      |      | 前年度(令和4年3月卒) |      |      | 対前年度同月比 |        |        |        |
|-------------|--------------|------|------|--------------|------|------|---------|--------|--------|--------|
|             | 計            | 男    | 女    | 計            | 男    | 女    | 計       | 男      | 女      |        |
| ① 卒業予定者数(人) | 1,338        | 696  | 642  | 1,377        | 688  | 689  | ▲ 2.8   | 1.2    | ▲ 6.8  |        |
| ② 就職希望者数(人) | 252          | 153  | 99   | 275          | 163  | 112  | ▲ 8.4   | ▲ 6.1  | ▲ 11.6 |        |
| ③ 求人数(人)    | 745          |      |      | 702          |      |      | 6.1     |        |        |        |
| ④ 求人倍率(倍)   | 2.96         |      |      | 2.55         |      |      | 0.41    |        |        |        |
| ⑤ 就職内定者数(人) | 247          | 152  | 95   | 270          | 159  | 111  | ▲ 8.5   | ▲ 4.4  | ▲ 14.4 |        |
| 就業地別        | 室蘭管内         | 206  | 126  | 80           | 220  | 129  | 91      | ▲ 6.4  | ▲ 2.3  | ▲ 12.1 |
|             | 道内           | 35   | 23   | 12           | 44   | 26   | 18      | ▲ 20.5 | ▲ 11.5 | ▲ 33.3 |
|             | 道外           | 6    | 3    | 3            | 6    | 4    | 2       | 0.0    | ▲ 25.0 | 50.0   |
| 求人所在地別      | 室蘭管内         | 168  | 106  | 62           | 183  | 118  | 65      | ▲ 8.2  | ▲ 10.2 | ▲ 4.6  |
|             | 道内           | 64   | 36   | 28           | 74   | 34   | 40      | ▲ 13.5 | 5.9    | ▲ 30.0 |
|             | 道外           | 15   | 10   | 5            | 13   | 7    | 6       | 15.4   | 42.9   | ▲ 16.7 |
| ⑥ 内定率(%)    | 98.0         | 99.3 | 96.0 | 98.2         | 97.5 | 99.1 | ▲ 0.2   | 1.8    | ▲ 3.1  |        |
| ⑦ 未内定者数(人)  | 5            | 1    | 4    | 5            | 4    | 1    | 0.0     | ▲ 75.0 | 300.0  |        |

(未内定者内訳)

| 希望職種        | 希望地域<br>合計 | 室蘭管内 |   |   | 道内(管内除く) |   |   | 道外 |   |   |
|-------------|------------|------|---|---|----------|---|---|----|---|---|
|             |            | 計    | 男 | 女 | 計        | 男 | 女 | 計  | 男 | 女 |
| A 管理        | 0          | 0    | 0 | 0 | 0        | 0 | 0 | 0  | 0 | 0 |
| B 専門・技術     | 0          | 0    | 0 | 0 | 0        | 0 | 0 | 0  | 0 | 0 |
| C 事務        | 0          | 0    | 0 | 0 | 0        | 0 | 0 | 0  | 0 | 0 |
| D 販売        | 1          | 1    | 0 | 1 | 0        | 0 | 0 | 0  | 0 | 0 |
| E サービス      | 2          | 1    | 0 | 1 | 1        | 0 | 1 | 0  | 0 | 0 |
| F 保安        | 0          | 0    | 0 | 0 | 0        | 0 | 0 | 0  | 0 | 0 |
| G 農林漁       | 0          | 0    | 0 | 0 | 0        | 0 | 0 | 0  | 0 | 0 |
| H 生産工程      | 2          | 2    | 1 | 1 | 0        | 0 | 0 | 0  | 0 | 0 |
| I 輸送・機械運転   | 0          | 0    | 0 | 0 | 0        | 0 | 0 | 0  | 0 | 0 |
| J 建設・採掘     | 0          | 0    | 0 | 0 | 0        | 0 | 0 | 0  | 0 | 0 |
| K 運搬・清掃・包装等 | 0          | 0    | 0 | 0 | 0        | 0 | 0 | 0  | 0 | 0 |
| 未定          | 0          | 0    | 0 | 0 | 0        | 0 | 0 | 0  | 0 | 0 |
| 合計          | 5          | 4    | 1 | 3 | 1        | 0 | 1 | 0  | 0 | 0 |

※ ②は学校又は安定所による紹介を希望する者

※ 対前年比は単位%、ただし④と⑥のみポイント

※ ④求人倍率=③管内求人数÷②就職希望者数

※ ⑥内定率=⑤就職内定者数÷②就職希望者数×100



【室蘭所(本所)の職業紹介状況 (学卒を除きパートを含む常用)】

《管轄: 室蘭市、登別市》

新規求職申込件数は前年同月に比べ9.1%増加し、月間有効求職者数は前年同月に比べ1.5%増加した。新規求人数は前年同月に比べ6.2%増加し、月間有効求人数は前年同月に比べ6.1%増加した。

(単位: 件、人、倍、%、ポイント)

| 項目       | 区分 | 令和5年2月 | 令和4年2月 | 対前年 (%)・(P) | 令和4年度 4月～当月累計 | 前年同期   | 対前年 (%)・(P) |
|----------|----|--------|--------|-------------|---------------|--------|-------------|
| 新規求職申込件数 |    | 530    | 486    | 9.1         | 5,550         | 5,237  | 6.0         |
| 月間有効求職者数 |    | 2,074  | 2,044  | 1.5         | 23,084        | 22,386 | 3.1         |
| 新規求人数    |    | 839    | 790    | 6.2         | 10,504        | 9,283  | 13.2        |
| 月間有効求人数  |    | 2,588  | 2,440  | 6.1         | 29,532        | 26,191 | 12.8        |
| 紹介件数     |    | 374    | 376    | ▲ 0.5       | 3,931         | 4,054  | ▲ 3.0       |
| 就職件数     |    | 121    | 120    | 0.8         | 1,576         | 1,508  | 4.5         |
| 充足数      |    | 111    | 105    | 5.7         | 1,438         | 1,360  | 5.7         |
| 新規求人倍率   |    | 1.58   | 1.63   | ▲ 0.05      | 1.89          | 1.77   | 0.12        |
| 有効求人倍率   |    | 1.25   | 1.19   | 0.06        | 1.28          | 1.17   | 0.11        |
| 就職率      |    | 22.8   | 24.7   | ▲ 1.9       | 28.4          | 28.8   | ▲ 0.4       |

(注) 就職率=就職件数÷新規求職申込件数×100

【パートタイムの職業紹介状況 (常用的パート)】

(単位: 件、人、%、ポイント)

| 項目                  | 区分 | 令和5年2月 | 令和4年2月 | 対前年 (%)・(P) | 令和4年度 4月～当月累計 | 前年同期  | 対前年 (%)・(P) |
|---------------------|----|--------|--------|-------------|---------------|-------|-------------|
| 新規求職申込件数            |    | 214    | 156    | 37.2        | 2,216         | 1,981 | 11.9        |
| 月間有効求職者数            |    | 794    | 753    | 5.4         | 8,995         | 8,682 | 3.6         |
| 新規求人数               |    | 278    | 210    | 32.4        | 3,317         | 2,805 | 18.3        |
| 月間有効求人数             |    | 830    | 698    | 18.9        | 9,041         | 7,724 | 17.1        |
| 紹介件数                |    | 147    | 125    | 17.6        | 1,382         | 1,417 | ▲ 2.5       |
| 就職件数                |    | 47     | 49     | ▲ 4.1       | 619           | 582   | 6.4         |
| 就職率                 |    | 22.0   | 31.4   | ▲ 9.4       | 27.9          | 29.4  | ▲ 1.5       |
| 全新規求人に占めるパート求人の割合   |    | 33.1   | 26.6   | 6.5         | 31.6          | 30.2  | 1.4         |
| 全月間有効求人に占めるパート求人の割合 |    | 32.1   | 28.6   | 3.5         | 30.6          | 29.5  | 1.1         |

(注) 就職率=就職件数÷新規求職申込件数×100

【新規求人数の産業別状況 (学卒を除きパートを含む常用)】

(単位: 人、%)

| 産業分類                                  | 令和5年2月 | 令和4年2月 | 対前年 (%) | 令和4年度 4月～当月累計 | 前年同期  | 対前年 (%) |
|---------------------------------------|--------|--------|---------|---------------|-------|---------|
| 合計                                    | 839    | 790    | 6.2     | 10,504        | 9,283 | 13.2    |
| A, B 農・林・漁業 (01～04)                   | 0      | 0      | 0.0     | 6             | 8     | ▲ 25.0  |
| C 鉱業 (05)                             | 0      | 0      | 0.0     | 0             | 0     | 0.0     |
| D 建設業 (06～08)                         | 194    | 195    | ▲ 0.5   | 2,250         | 2,094 | 7.4     |
| E 製造業 (09～32)                         | 78     | 105    | ▲ 25.7  | 1,264         | 1,003 | 26.0    |
| 09・10 食料品製造業                          | 17     | 13     | 30.8    | 340           | 187   | 81.8    |
| 22 鉄鋼業                                | 29     | 32     | ▲ 9.4   | 281           | 229   | 22.7    |
| 24 金属製品製造業                            | 3      | 13     | ▲ 76.9  | 114           | 177   | ▲ 35.6  |
| 25 はん用機械器具製造業                         | 12     | 14     | ▲ 14.3  | 93            | 72    | 29.2    |
| 26～29 生産・業務・電気機械器具製造、電子部品・デバイス製造      | 2      | 5      | ▲ 60.0  | 63            | 26    | 142.3   |
| 31 輸送用機械器具製造業                         | 7      | 18     | ▲ 61.1  | 157           | 167   | ▲ 6.0   |
| その他の製造業(11～21、23、30、32)               | 8      | 10     | ▲ 20.0  | 216           | 145   | 49.0    |
| G 情報通信業 (37～41)                       | 7      | 7      | 0.0     | 78            | 138   | ▲ 43.5  |
| H 運輸業・郵便業 (42～49)                     | 48     | 61     | ▲ 21.3  | 790           | 613   | 28.9    |
| I 卸売・小売業 (50～61)                      | 82     | 43     | 90.7    | 805           | 553   | 45.6    |
| J 金融・保険業 (62～67)                      | 2      | 1      | 100.0   | 45            | 13    | 246.2   |
| M 宿泊業・飲食サービス業 (75～77)                 | 51     | 35     | 45.7    | 741           | 662   | 11.9    |
| 75 宿泊業                                | 27     | 12     | 125.0   | 451           | 375   | 20.3    |
| N 生活関連サービス業・娯楽業 (78～80)               | 21     | 29     | ▲ 27.6  | 366           | 345   | 6.1     |
| 78 洗濯、理・美容、浴場                         | 7      | 6      | 16.7    | 150           | 154   | ▲ 2.6   |
| P 医療・福祉 (83～85)                       | 172    | 140    | 22.9    | 2,342         | 2,200 | 6.5     |
| O, Q 教育学習支援業、複合サービス業 (81, 82, 86, 87) | 18     | 5      | 260.0   | 125           | 70    | 78.6    |
| R サービス業 (88～96)                       | 75     | 96     | ▲ 21.9  | 1,109         | 1,203 | ▲ 7.8   |
| 88 廃棄物処理業                             | 9      | 8      | 12.5    | 122           | 140   | ▲ 12.9  |
| 89 自動車整備業                             | 4      | 8      | ▲ 50.0  | 67            | 68    | ▲ 1.5   |
| S, T 公務・分類不能 (97～99)                  | 74     | 41     | 80.5    | 323           | 169   | 91.1    |
| F, K, L その他                           | 18     | 32     | ▲ 43.8  | 260           | 212   | 22.6    |

●ハローワークインターネットサービスの機能拡充に伴う令和3年9月以降の数値の取り扱いについては、表紙※を参照。

【伊達分室の職業紹介状況（学卒を除きパートを含む常用）】 《管轄：伊達市、洞爺湖町、豊浦町、壮瞥町》

新規求職申込件数は前年同月に比べ0.9%増加し、月間有効求職者数は前年同月に比べ3.7%増加した。新規求人数は前年同月に比べ50.7%増加し、月間有効求人数は前年同月に比べ23.2%増加した。

(単位：件、人、倍、%、ポイント)

| 区分<br>項目 | 令和5年2月 | 令和4年2月 | 対前年<br>(%)・(P) | 令和4年度<br>4月～当月累計 | 前年同期  | 対前年<br>(%)・(P) |
|----------|--------|--------|----------------|------------------|-------|----------------|
| 新規求職申込件数 | 114    | 113    | 0.9            | 1,384            | 1,338 | 3.4            |
| 月間有効求職者数 | 590    | 569    | 3.7            | 6,475            | 6,907 | ▲ 6.3          |
| 新規求人数    | 342    | 227    | 50.7           | 4,239            | 3,387 | 25.2           |
| 月間有効求人数  | 1,036  | 841    | 23.2           | 12,064           | 9,725 | 24.1           |
| 紹介件数     | 74     | 93     | ▲ 20.4         | 941              | 999   | ▲ 5.8          |
| 就職件数     | 29     | 37     | ▲ 21.6         | 436              | 460   | ▲ 5.2          |
| 充足数      | 28     | 33     | ▲ 15.2         | 398              | 409   | ▲ 2.7          |
| 新規求人倍率   | 3.00   | 2.01   | 0.99           | 3.06             | 2.53  | 0.53           |
| 有効求人倍率   | 1.76   | 1.48   | 0.28           | 1.86             | 1.41  | 0.45           |
| 就職率      | 25.4   | 32.7   | ▲ 7.3          | 31.5             | 34.4  | ▲ 2.9          |

(注) 就職率=就職件数÷新規求職申込件数×100

【パートタイムの職業紹介状況（常用的パート）】

(単位：件、人、%、ポイント)

| 区分<br>項目                | 令和5年2月 | 令和4年2月 | 対前年<br>(%)・(P) | 令和4年度<br>4月～当月累計 | 前年同期  | 対前年<br>(%)・(P) |
|-------------------------|--------|--------|----------------|------------------|-------|----------------|
| 新規求職申込件数                | 32     | 32     | 0.0            | 518              | 503   | 3.0            |
| 月間有効求職者数                | 231    | 225    | 2.7            | 2,832            | 2,913 | ▲ 2.8          |
| 新規求人数                   | 94     | 60     | 56.7           | 1,386            | 1,083 | 28.0           |
| 月間有効求人数                 | 321    | 234    | 37.2           | 3,969            | 3,172 | 25.1           |
| 紹介件数                    | 25     | 21     | 19.0           | 294              | 313   | ▲ 6.1          |
| 就職件数                    | 9      | 4      | 125.0          | 162              | 153   | 5.9            |
| 就職率                     | 28.1   | 12.5   | 15.6           | 31.3             | 30.4  | 0.9            |
| 全新規求人に占めるパート<br>求人の割合   | 27.5   | 26.4   | 1.1            | 32.7             | 32.0  | 0.7            |
| 全月間有効求人に占める<br>パート求人の割合 | 31.0   | 27.8   | 3.2            | 32.9             | 32.6  | 0.3            |

(注) 就職率=就職件数÷新規求職申込件数×100

【新規求人数の産業別状況（学卒を除きパートを含む常用）】

(単位：人、%)

| 産業分類                                  | 令和5年2月 | 令和4年2月 | 対前年(%)  | 令和4年度<br>4月～当月累計 | 前年同期  | 対前年(%) |
|---------------------------------------|--------|--------|---------|------------------|-------|--------|
| 合計                                    | 342    | 227    | 50.7    | 4,239            | 3,387 | 25.2   |
| A, B 農・林・漁業 (01～04)                   | 14     | 4      | 250.0   | 102              | 77    | 32.5   |
| C 鉱業 (05)                             | 0      | 0      | 0.0     | 4                | 0     | -      |
| D 建設業 (06～08)                         | 34     | 24     | 41.7    | 462              | 425   | 8.7    |
| E 製造業 (09～32)                         | 16     | 11     | 45.5    | 322              | 271   | 18.8   |
| 09・10 食料品製造業                          | 15     | 6      | 150.0   | 284              | 245   | 15.9   |
| 22 鉄鋼業                                | 0      | 0      | 0.0     | 0                | 0     | 0.0    |
| 24 金属製品製造業                            | 1      | 1      | 0.0     | 5                | 1     | 400.0  |
| 25 はん用機械器具製造業                         | 0      | 4      | -       | 20               | 16    | 25.0   |
| 26～29 生産・業務・電気機械器具製造、電子部品・デバイス製造      | 0      | 0      | 0.0     | 13               | 8     | 62.5   |
| 31 輸送用機械器具製造業                         | 0      | 0      | 0.0     | 0                | 0     | 0.0    |
| その他の製造業(11～21、23、30、32)               | 0      | 0      | 0.0     | 0                | 1     | -      |
| G 情報通信業 (37～41)                       | 0      | 0      | 0.0     | 0                | 2     | -      |
| H 運輸業・郵便業 (42～49)                     | 4      | 4      | 0.0     | 156              | 131   | 19.1   |
| I 卸売・小売業 (50～61)                      | 19     | 16     | 18.8    | 347              | 234   | 48.3   |
| J 金融・保険業 (62～67)                      | 0      | 0      | 0.0     | 34               | 39    | ▲ 12.8 |
| M 宿泊業・飲食サービス業 (75～77)                 | 72     | 15     | 380.0   | 738              | 437   | 68.9   |
| 75 宿泊業                                | 62     | 5      | 1,140.0 | 385              | 131   | 193.9  |
| N 生活関連サービス業・娯楽業 (78～80)               | 11     | 12     | ▲ 8.3   | 280              | 247   | 13.4   |
| 78 洗濯、理・美容、浴場                         | 4      | 3      | 33.3    | 177              | 132   | 34.1   |
| P 医療・福祉 (83～85)                       | 130    | 115    | 13.0    | 1,352            | 1,224 | 10.5   |
| O, Q 教育学習支援業、複合サービス業 (81, 82, 86, 87) | 4      | 2      | 100.0   | 67               | 39    | 71.8   |
| R サービス業 (88～96)                       | 27     | 15     | 80.0    | 283              | 196   | 44.4   |
| 88 廃棄物処理業                             | 0      | 2      | -       | 28               | 18    | 55.6   |
| 89 自動車整備業                             | 3      | 3      | 0.0     | 32               | 27    | 18.5   |
| S, T 公務・分類不能 (97～99)                  | 8      | 9      | ▲ 11.1  | 66               | 42    | 57.1   |
| F, K, L その他                           | 2      | 0      | -       | 26               | 23    | 13.0   |

●ハローワークインターネットサービスの機能拡充に伴う令和3年9月以降の数値の取り扱いについては、表紙※を参照。