

# 【職業別】求人・求職バランスシート(パート除く常用)

ハローワーク函館  
パート除く常用

〔令和5年2月内容〕

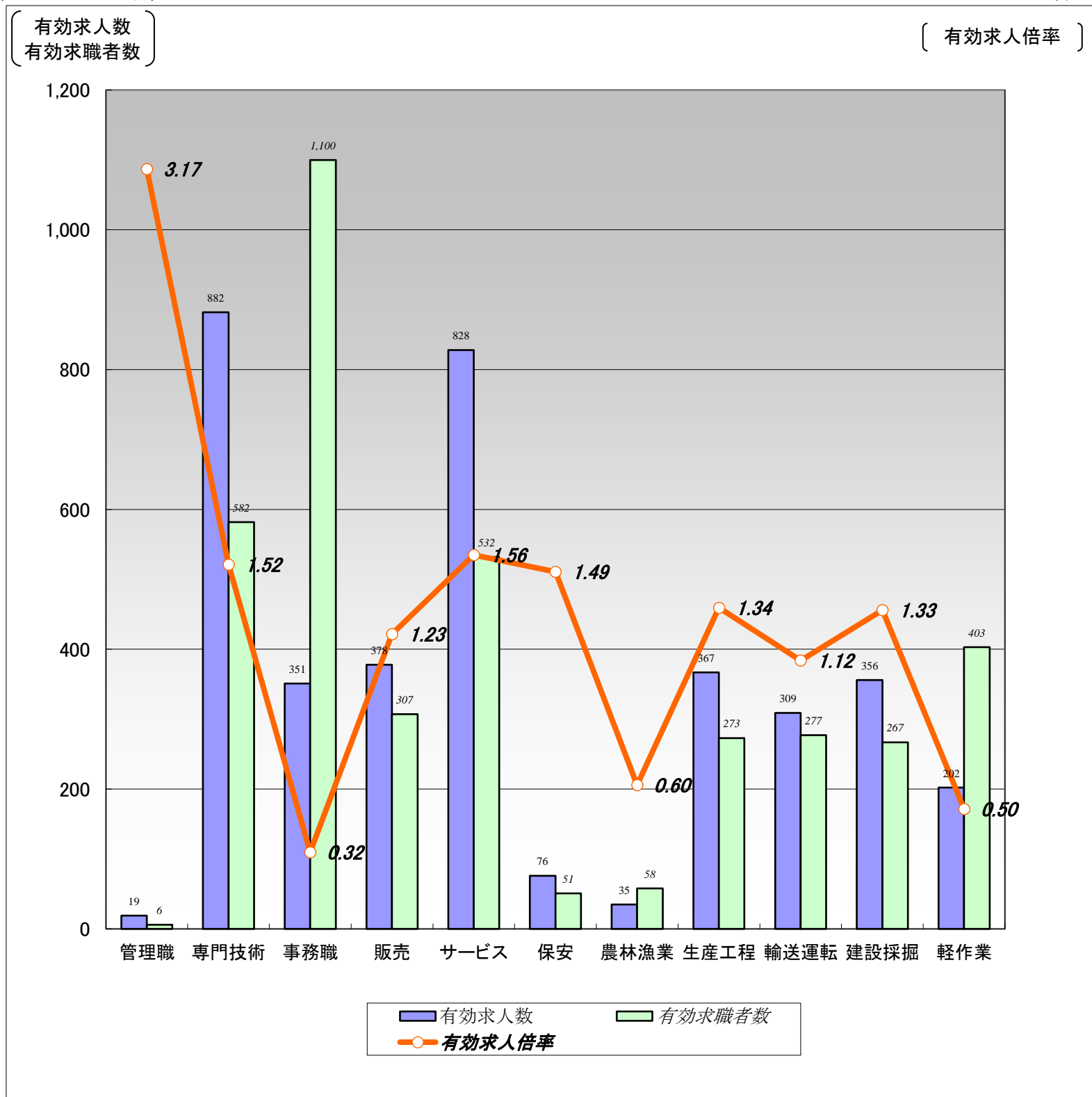

	職業計	管理職	専門技術	事務職	販売	サービス	保安	農林漁業	生産工程	輸送運転	建設採掘	軽作業
有効求人人数	3,803	19	882	351	378	828	76	35	367	309	356	202
有効求職者数	4,675	6	582	1,100	307	532	51	58	273	277	267	403
有効求人倍率	0.81	3.17	1.52	0.32	1.23	1.56	1.49	0.60	1.34	1.12	1.33	0.50

(注)1.パート、新規学校卒業者を除く常用雇用状況を表示。

2.有効求人倍率は、有効求人人数÷有効求職者数で、求職者1人あたりの求人数を表す。

また、分母である有効求職者数が0の場合は、求人倍率が計算できないため、求人数÷1として表示。

3.ハローワークインターネットサービスの機能拡充に伴い、令和3年9月以降の数値には、ハローワークに来所せず、オンライン上で求職登録した求職者数が含まれている。

# 【職業別】求人・求職・賃金状況(パート除く常用)

ハローワーク函館

〔令和5年2月内容〕

(単位:人、倍、円)

	新規求人数	月間 有効求人数	新規求職 申込件数	月間 有効求職者数	有効求人倍率	新規求人賃金	新規求職 希望賃金
職業計	1,335	3,803	996	4,675	0.81	194,222	194,931
管理的職業	10	19	3	6	3.17	212,114	220,000
専門的・技術的職業	314	882	132	582	1.52	217,195	216,371
開発・製造技術者	7	25	10	33	0.76	194,339	226,000
建築・土木・測量技術者	42	136	4	28	4.86	229,528	250,000
情報処理・通信技術者	11	32	5	33	0.97	203,734	200,000
医師、薬剤師等	8	25	0	3	8.33	398,829	350,000
看護師、保健師等	103	272	50	182	1.49	218,656	240,000
医療技術者、栄養士等	42	132	12	83	1.59	209,215	219,091
保育士、福祉相談員等	79	199	36	143	1.39	199,311	187,576
事務的職業	136	351	261	1,100	0.32	171,513	166,865
一般事務員	112	266	250	1,002	0.27	167,793	166,337
会計・経理事務員	9	38	6	45	0.84	213,656	192,000
営業・販売事務員	5	23	4	25	0.92	176,143	176,667
販売の職業	52	378	61	307	1.23	196,920	186,491
販売店員、訪問販売員	14	268	38	209	1.28	178,232	170,571
保険外交員、サービス外交員	8	13	0	2	6.50	197,860	0
営業員	30	97	23	96	1.01	206,441	211,818
サービスの職業	309	828	119	532	1.56	177,703	188,257
ホームヘルパー、ケアワーカー	175	407	54	210	1.94	175,749	179,375
看護助手、歯科助手等	16	47	5	25	1.88	161,094	156,000
調理人、調理見習	37	150	28	105	1.43	180,483	209,615
給仕、接客サービス員	54	138	23	118	1.17	186,866	197,727
マンション、駐車場等管理人	5	10	1	25	0.40	164,851	150,000
保安の職業	24	76	7	51	1.49	169,232	165,714
警備員	24	76	7	51	1.49	169,232	165,714
農林漁業の職業	19	35	7	58	0.60	211,572	204,286
生産工程の職業	112	367	39	273	1.34	185,709	207,105
生産機械制御・監視員	0	2	0	4	0.50	0	0
金属加工、溶接・溶断工	12	54	10	39	1.38	192,533	226,000
その他の製造加工作業員	51	198	18	126	1.57	179,936	169,412
機械組立工	0	9	1	23	0.39	0	180,000
整備工・修理工	42	81	5	37	2.19	188,895	256,000
製品検査工	0	1	2	5	0.20	0	210,000
塗装、CADオペレーター	7	22	3	39	0.56	192,447	283,333
輸送、機械運転の職業	130	309	69	277	1.12	201,618	227,391
自動車運転手	111	246	46	172	1.43	193,786	221,957
ボイラー・建設機械運転工	19	50	18	86	0.58	255,463	243,333
建設・採掘の職業	140	356	44	267	1.33	210,439	261,395
型枠大工、とび工	35	85	8	45	1.89	207,380	273,750
大工・左官	17	65	14	68	0.96	205,008	261,429
電気工事、電気配線工	25	53	2	23	2.30	188,928	165,000
建設・土木作業員	63	151	20	131	1.15	225,287	266,316
運搬・清掃・包装の職業	89	202	69	403	0.50	179,920	180,462
運搬、配達、倉庫作業員	28	64	22	102	0.63	195,855	198,571
清掃作業員	36	81	11	67	1.21	167,200	170,000
包装作業員	5	10	3	6	1.67	152,761	173,333
選別作業員、軽作業員	20	47	33	228	0.21	191,930	172,258

注) 1.パート、新規学校卒業者を除く常用雇用状況を表示。

2.平成24年3月に、ハローワークで使用する「厚生労働省編職業分類」が改訂されている。

3.分母である有効求職者数が0の場合は、求人倍率が計算できないため、求人数÷1として表示。

4.新規求人賃金は令和5年2月に函館のハローワークに申し込まれた新規求人の下限賃金の平均額を表示。

5.新規求職希望賃金は令和5年2月に函館のハローワークに申し込まれた新規求職の希望賃金の平均額を表示。

6.ハローワークインターネットサービスの機能拡充に伴い、令和3年9月以降の数値には、ハローワークに来所せず、オンライン上で求職登録した求職者数が含まれている。

# 【職業別】求人・求職バランスシート(常用パート)

ハローワーク函館  
常用パート

〔令和5年2月内容〕

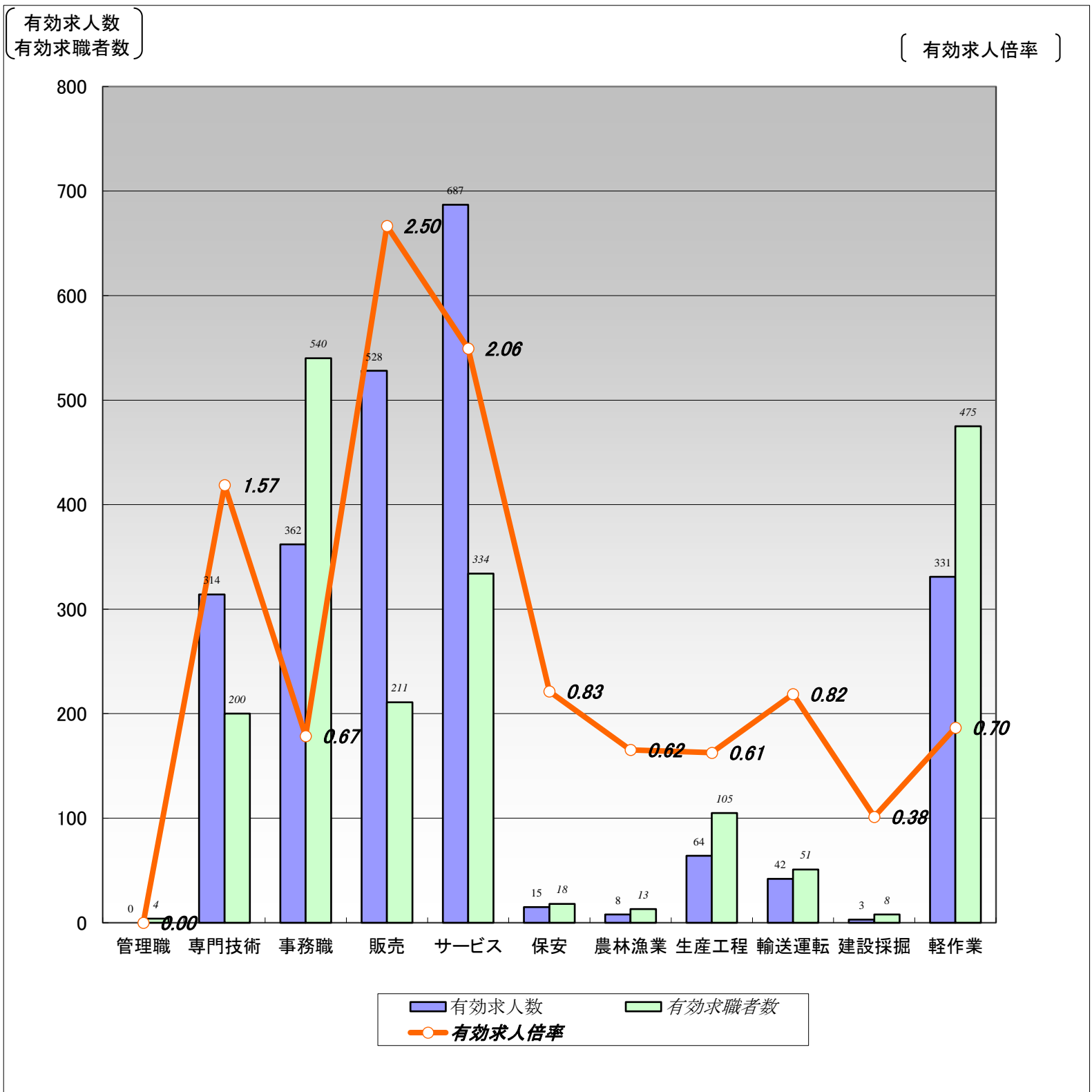

	職業計	管理職	専門技術	事務職	販売	サービス	保安	農林漁業	生産工程	輸送運転	建設採掘	軽作業
有効求人人数	2,354	0	314	362	528	687	15	8	64	42	3	331
有効求職者数	2,557	4	200	540	211	334	18	13	105	51	8	475
有効求人倍率	0.92	0.00	1.57	0.67	2.50	2.06	0.83	0.62	0.61	0.82	0.38	0.70

(注)1.新規学校卒業者を除く常用的パート雇用状況を表示。

2.有効求人倍率は、有効求人人数÷有効求職者数で、求職者1人あたりの求人数を表す。

また、分母である有効求職者数が0の場合は、求人倍率が計算できないため、求人数÷1として表示。

3.ハローワークインターネットサービスの機能拡充に伴い、令和3年9月以降の数値には、ハローワークに来所せず、オンライン上で求職登録した求職者数が含まれている。

# 【職業別】求人・求職・賃金状況(常用パート)

ハローワーク函館

〔令和5年2月内容〕

(単位:人、倍、円)

	新規求人数	月間 有効求人数	新規求職 申込件数	月間 有効求職者数	有効求人倍率	新規求人賃金	新規求職 希望賃金
職業計	959	2,354	487	2,557	0.92	1,026	942
管理的職業	0	0	1	4	0.00	0	1,300
専門的・技術的職業	153	314	29	200	1.57	1,308	1,094
開発・製造技術者	1	1	1	8	0.13	920	1,000
建築・土木・測量技術者	1	3	0	4	0.75	1,194	0
情報処理・通信技術者	1	1	0	7	0.14	1,100	0
医師、薬剤師等	3	12	1	8	1.50	1,816	1,500
看護師、保健師等	45	99	10	81	1.22	1,340	1,202
医療技術者、栄養士等	19	37	4	21	1.76	1,199	1,073
保育士、福祉相談員等	31	79	7	47	1.68	1,054	961
事務的職業	288	362	95	540	0.67	976	936
一般事務員	258	314	83	483	0.65	981	936
会計・経理事務員	13	19	4	15	1.27	955	940
営業・販売事務員	8	10	1	5	2.00	948	920
販売の職業	19	528	26	211	2.50	946	931
販売店員、訪問販売員	16	524	24	201	2.61	942	928
保険外交員、サービス外交員	0	0	0	1	0.00	0	0
営業員	3	4	2	9	0.44	1,000	1,000
サービスの職業	297	687	78	334	2.06	958	935
ホームヘルパー、ケアワーカー	69	196	20	84	2.33	966	940
看護助手、歯科助手等	21	34	5	15	2.27	956	920
調理人、調理見習	70	172	25	96	1.79	964	930
給仕、接客サービス員	67	191	15	74	2.58	953	947
マンション、駐車場等管理人	17	22	5	15	1.47	932	920
保安の職業	8	15	6	18	0.83	920	920
警備員	8	15	6	18	0.83	920	920
農林漁業の職業	1	8	0	13	0.62	920	0
生産工程の職業	28	64	23	105	0.61	957	923
生産機械制御・監視員	0	0	1	3	0.00	0	920
金属加工、溶接・溶断工	2	4	0	4	1.00	950	0
その他の製造加工作業員	21	47	21	92	0.51	942	924
機械組立工	0	6	0	1	6.00	0	0
整備工・修理工	2	3	1	3	1.00	1,050	920
製品検査工	3	3	0	0	3.00	930	0
塗装、CADオペレーター	0	1	0	2	0.50	0	0
輸送、機械運転の職業	24	42	10	51	0.82	985	947
自動車運転手	22	38	8	37	1.03	983	954
ボイラー・建設機械運転工	1	3	2	12	0.25	1,000	920
建設・採掘の職業	3	3	2	8	0.38	1,200	920
型枠大工、とび工	0	0	1	1	0.00	0	920
大工・左官	0	0	1	3	0.00	0	920
電気工事、電気配線工	2	2	0	1	2.00	1,000	0
建設・土木作業員	1	1	0	3	0.33	1,399	0
運搬・清掃・包装の職業	138	331	89	475	0.70	991	926
運搬、配達、倉庫作業員	9	43	5	24	1.79	962	922
清掃作業員	94	208	33	146	1.42	999	920
包装作業員	7	21	4	13	1.62	953	920
選別作業員、軽作業員	28	59	47	292	0.20	989	932

注) 1.新規学校卒業者を除く常用的パート雇用状況を表示。

2.平成24年3月に、ハローワークで使用する「厚生労働省編職業分類」が改訂されている。

3.分母である有効求職者数が0の場合は、求人倍率が計算できないため、求人数÷1として表示。

4.新規求人賃金は令和5年2月に函館のハローワークに申し込まれた新規求人の下限賃金の平均額を表示。

5.新規求職希望賃金は令和5年2月に函館のハローワークに申し込まれた新規求職の希望賃金の平均額を表示。

6.ハローワークインターネットサービスの機能拡充に伴い、令和3年9月以降の数値には、ハローワークに来所せず、オンライン上で求職登録した求職者数が含まれている。

# 【職業別】求人・求職バランスシート(パート含む常用)

ハローワーク函館  
パート含む常用

〔令和5年2月内容〕

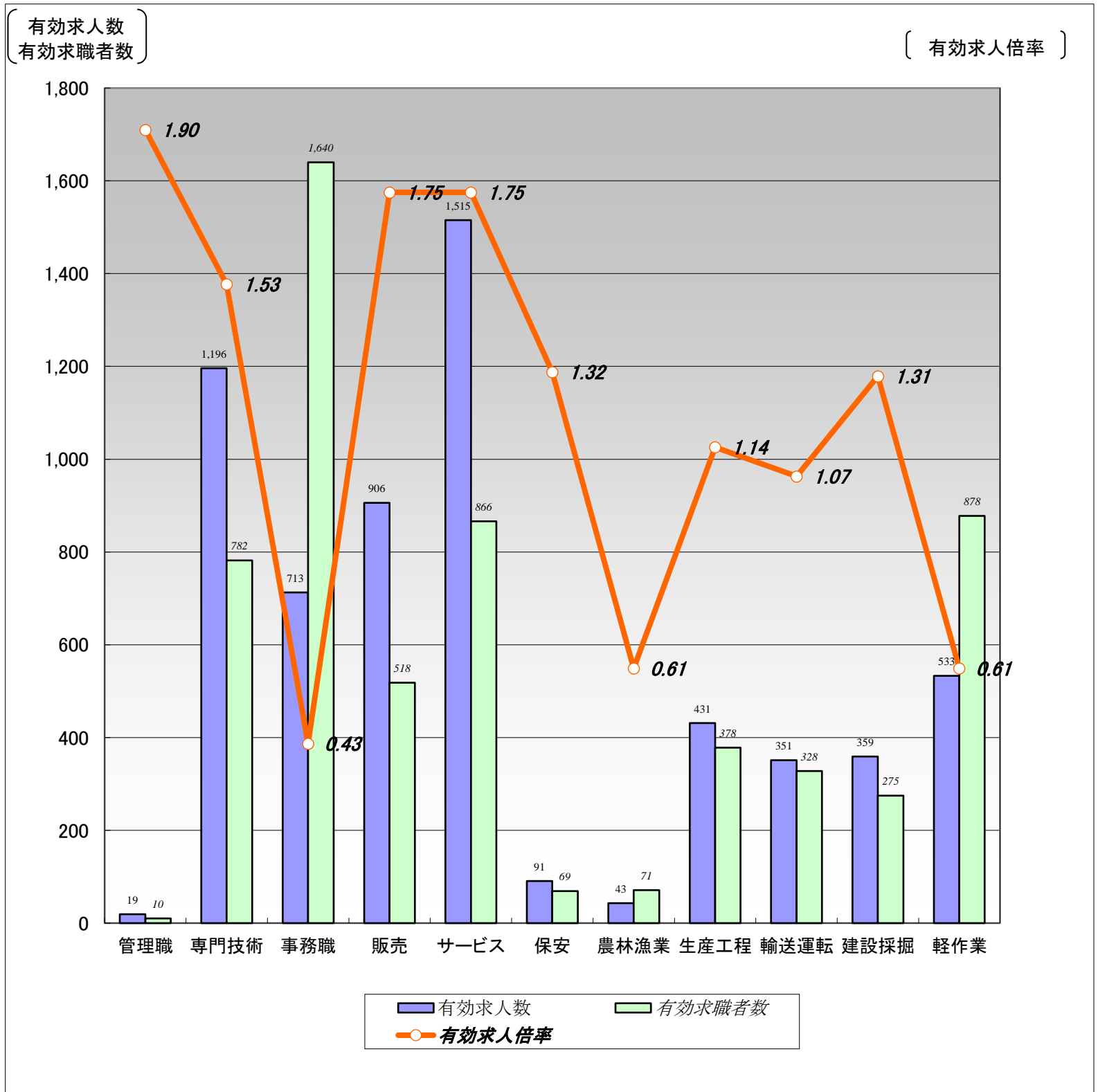

	職業計	管理職	専門技術	事務職	販売	サービス	保安	農林漁業	生産工程	輸送運転	建設採掘	軽作業
有効求人人数	6,157	19	1,196	713	906	1,515	91	43	431	351	359	533
有効求職者数	7,232	10	782	1,640	518	866	69	71	378	328	275	878
有効求人倍率	0.85	1.90	1.53	0.43	1.75	1.75	1.32	0.61	1.14	1.07	1.31	0.61

(注)1.新規学校卒業者を除くパート含む常用雇用状況を表示。

2.有効求人倍率は、有効求人人数÷有効求職者数で、求職者1人あたりの求人数を表す。

また、分母である有効求職者数が0の場合は、求人倍率が計算できないため、求人数÷1として表示。

3.ハローワークインターネットサービスの機能拡充に伴い、令和3年9月以降の数値には、ハローワークに来所せず、オンライン上で求職登録した求職者数が含まれている。

# 【職業別】求人・求職・賃金状況(パート含む常用)

ハローワーク函館

〔令和5年2月内容〕

(単位:人、倍、円)

	月間有効 求人倍率	月間有効 求人数	月間有効 求職者数	一般		パート	
				新規求人賃金	新規求職希望賃金	新規求人賃金	新規求職希望賃金
職業計	0.85	6,157	7,232	194,222	194,931	1,026	942
管理的職業	1.90	19	10	212,114	220,000	0	1,300
専門的・技術的職業	1.53	1,196	782	217,195	216,371	1,308	1,094
開発・製造技術者	0.63	26	41	194,339	226,000	920	1,000
建築・土木・測量技術者	4.34	139	32	229,528	250,000	1,194	0
情報処理・通信技術者	0.83	33	40	203,734	200,000	1,100	0
医師、薬剤師等	3.36	37	11	398,829	350,000	1,816	1,500
看護師、保健師等	1.41	371	263	218,656	240,000	1,340	1,202
医療技術者、栄養士等	1.63	169	104	209,215	219,091	1,199	1,073
保育士、福祉相談員等	1.46	278	190	199,311	187,576	1,054	961
事務的職業	0.43	713	1,640	171,513	166,865	976	936
一般事務員	0.39	580	1,485	167,793	166,337	981	936
会計・経理事務員	0.95	57	60	213,656	192,000	955	940
営業・販売事務員	1.10	33	30	176,143	176,667	948	920
販売の職業	1.75	906	518	196,920	186,491	946	931
販売店員、訪問販売員	1.93	792	410	178,232	170,571	942	928
保険外交員、サービス外交員	4.33	13	3	197,860	0	0	0
営業員	0.96	101	105	206,441	211,818	1,000	1,000
サービスの職業	1.75	1,515	866	177,703	188,257	958	935
ホームヘルパー、ケアワーカー	2.05	603	294	175,749	179,375	966	940
看護助手、歯科助手等	2.03	81	40	161,094	156,000	956	920
調理人、調理見習	1.60	322	201	180,483	209,615	964	930
給仕、接客サービス員	1.71	329	192	186,866	197,727	953	947
マンション、駐車場等管理人	0.80	32	40	164,851	150,000	932	920
保安の職業	1.32	91	69	169,232	165,714	920	920
警備員	1.32	91	69	169,232	165,714	920	920
農林漁業の職業	0.61	43	71	211,572	204,286	920	0
生産工程の職業	1.14	431	378	185,709	207,105	957	923
生産機械制御・監視員	0.29	2	7	0	0	0	920
金属加工、溶接・溶断工	1.35	58	43	192,533	226,000	950	0
その他の製造加工作業員	1.12	245	218	179,936	169,412	942	924
機械組立工	0.63	15	24	0	180,000	0	0
整備工・修理工	2.10	84	40	188,895	256,000	1,050	920
製品検査工	0.80	4	5	0	210,000	930	0
塗装、CADオペレーター	0.56	23	41	192,447	283,333	0	0
輸送、機械運転の職業	1.07	351	328	201,618	227,391	985	947
自動車運転手	1.36	284	209	193,786	221,957	983	954
ボイラー・建設機械運転工	0.54	53	98	255,463	243,333	1,000	920
建設・採掘の職業	1.31	359	275	210,439	261,395	1,200	920
型枠大工、とび工	1.85	85	46	207,380	273,750	0	920
大工・左官	0.92	65	71	205,008	261,429	0	920
電気工事、電気配線工	2.29	55	24	188,928	165,000	1,000	0
建設・土木作業員	1.13	152	134	225,287	266,316	1,399	0
運搬・清掃・包装の職業	0.61	533	878	179,920	180,462	991	926
運搬、配達、倉庫作業員	0.85	107	126	195,855	198,571	962	922
清掃作業員	1.36	289	213	167,200	170,000	999	920
包装作業員	1.63	31	19	152,761	173,333	953	920
選別作業員、軽作業員	0.20	106	520	191,930	172,258	989	932

注) 1.新規学校卒業者を除くパート含む常用雇用状況を表示。

2.平成24年3月に、ハローワークで使用する「厚生労働省編職業分類」が改訂されている。

3.分母である有効求職者数が0の場合は、求人倍率が計算できないため、求人数÷1として表示。

4.新規求人賃金は令和5年2月に函館のハローワークに申し込まれた新規求人の下限賃金の平均額を表示。

5.新規求職希望賃金は令和5年2月に函館のハローワークに申し込まれた新規求職の希望賃金の平均額を表示。

6.ハローワークインターネットサービスの機能拡充に伴い、令和3年9月以降の数値には、ハローワークに来所せず、オンライン上で求職登録した求職者数が含まれている。

# 【雇用形態別・産業別】有効求人数・新規求人数・充足状況

[令和5年2月内容]

ハローワーク函館

## 【雇用形態別】

(単位:人、%)

		有効求人数	新規求人数	充足数	充足率
常用(パート含む)計		6,157	2,294	314	13.7
①	正社員求人	2,960	1,023	133	13.0
②	パート求人	2,353	959	128	13.3
③	契約社員等正社員以外の求人	830	306	52	17.0
④	派遣求人	14	6	1	16.7
構成比	①正社員求人	48.1	44.6		
	②パート求人	38.2	41.8		
	③契約社員等正社員以外の求人	13.5	13.3		
	④派遣求人	0.2	0.3		

【新規求人数(パート含む常用)の雇用形態別構成比】

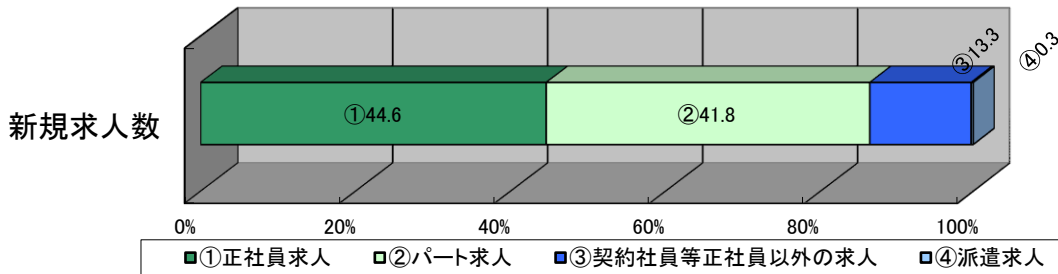

(注)1.新規学校卒業者を除くパート含む常用の雇用状況を表示。

2.③契約社員等正社員以外の求人とは、契約社員、準社員、嘱託等のパートを除く正社員・正職員でないものを計上。

## 【産業別】

(単位:人、%)

	有効求人数	新規求人数	充足数	充足率
産業計	6,157	2,294	314	13.7
A、B 農、林、漁業	38	11	0	0.0
C 鉱業、砕石業、砂利採取業	2	1	1	100.0
D 建設業	600	241	11	4.6
E 製造業	446	137	25	18.2
食料品製造業	282	86	19	22.1
木材・木製品(家具を除く)製造業	21	7	2	28.6
はん用機械器具製造業	4	2	0	0.0
電子部品・デバイス・電子回路、情報通信機械器具製造業	2	0	0	-
輸送用機械器具製造業	42	21	0	0.0
その他の製造業	95	21	4	19.0
F 電気・ガス・熱供給・水道業	4	2	0	0.0
G 情報通信業	54	14	1	7.1
H 運輸業、郵便業	302	131	10	7.6
I 卸売業、小売業	808	156	34	21.8
J 金融業、保険業	35	14	0	0.0
K 不動産業、物品賃貸業	70	27	2	7.4
L 学術研究、専門・技術サービス業	57	15	1	6.7
M 宿泊業、飲食サービス業	874	193	18	9.3
N 生活関連サービス業、娯楽業	116	62	11	17.7
O 教育、学習支援業	96	43	15	34.9
P 医療、福祉	1,729	694	107	15.4
Q 複合サービス事業	15	6	0	0.0
R サービス業(他に分類されないもの)	500	197	43	21.8
S、T 公務・その他	411	350	35	10.0

(注)1.新規学校卒業者を除きパート含む常用の雇用状況を表示。