

【職業別】求人・求職バランスシート(パート除く常用)

ハローワーク室蘭
パート除く常用

[令和5年1月内容]

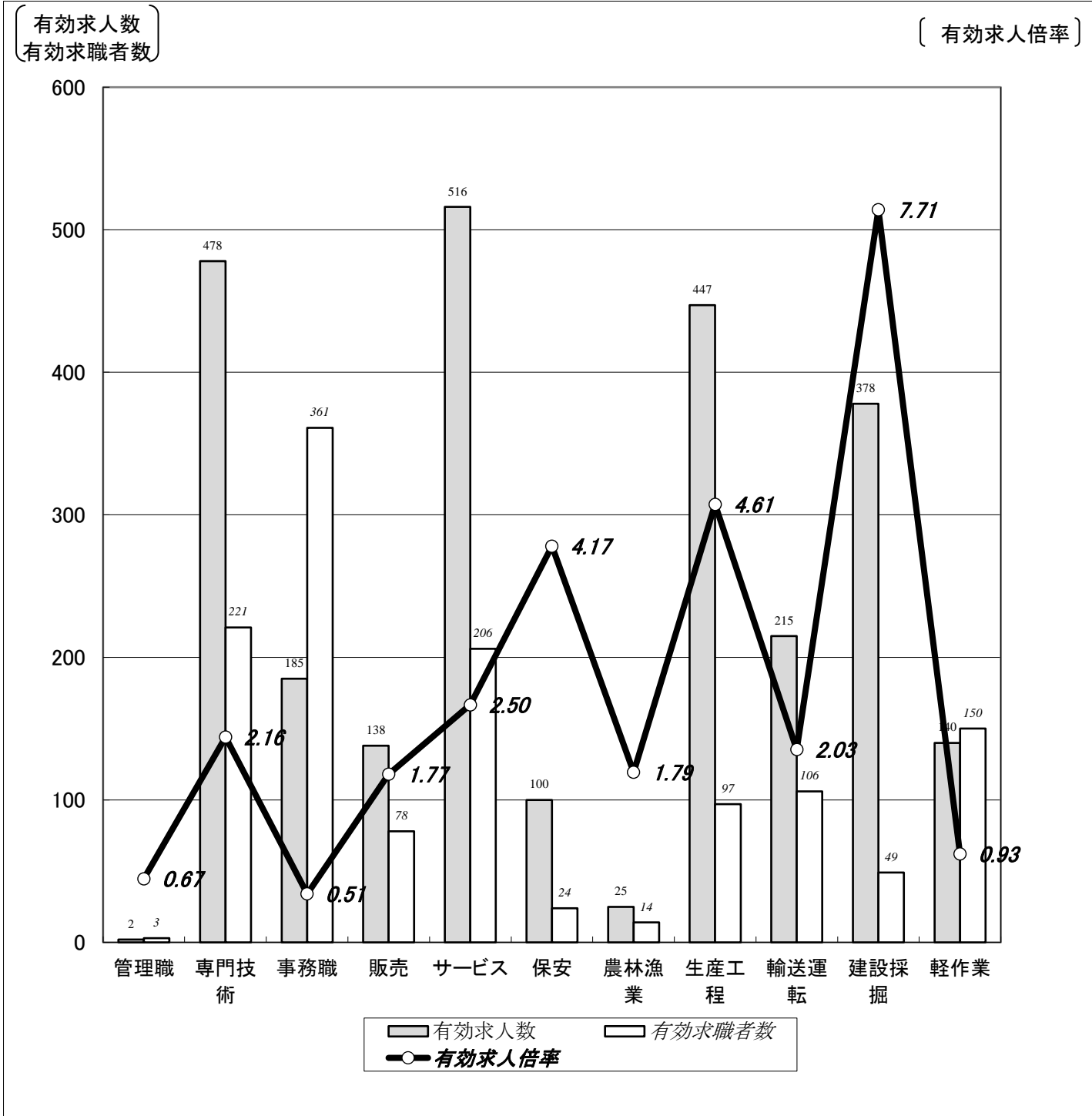

	職業計	管理職	専門技術	事務職	販売	サービス	保安	農林漁業	生産工程	輸送運転	建設採掘	軽作業
有効求人数	2,624	2	478	185	138	516	100	25	447	215	378	140
有効求職者数	1,560	3	221	361	78	206	24	14	97	106	49	150
有効求人倍率	1.68	0.67	2.16	0.51	1.77	2.50	4.17	1.79	4.61	2.03	7.71	0.93

(注)1.パート、新規学校卒業者を除く常用雇用状況を表示。

2.有効求人倍率は、有効求人数÷有効求職者数で、求職者1人あたりの求人数を表す。

また、分母である有効求職者数が0の場合は、求人倍率が計算できないため、求人数÷1として表示。

3.ハローワークインターネットサービスの機能拡充に伴い、令和3年9月以降の数値には、ハローワークに来所せず、オンライン上で求職登録した求職者数が含まれている。

【職業別】求人・求職・賃金状況(パート除く常用)

ハローワーク室蘭

(単位:人、倍、円)

[令和5年1月内容]

	新規求人数	月間 有効求人数	新規求職 申込件数	月間 有効求職者数	有効求人倍率	新規求人賃金	新規求職 希望賃金
職業計	932	2,624	422	1,560	1.68	190,073	194,050
管理的職業	1	2	1	3	0.67	180,000	215,000
専門的・技術的職業	178	478	59	221	2.16	215,776	212,453
開発・製造技術者	11	23	2	13	1.77	189,867	225,000
建築・土木・測量技術者	40	114	4	11	10.36	230,679	187,500
情報処理・通信技術者	2	13	1	17	0.76	200,000	250,000
医師、薬剤師等	10	27	1	3	9.00	316,798	300,000
看護師、保健師等	43	108	21	77	1.40	208,227	251,053
医療技術者、栄養士等	32	74	5	15	4.93	206,609	222,500
保育士、福祉相談員等	28	98	17	54	1.81	186,526	168,667
事務的職業	64	185	102	361	0.51	172,530	179,208
一般事務員	49	134	86	313	0.43	169,635	172,941
会計・経理事務員	7	21	8	29	0.72	199,733	192,500
営業・販売事務員	2	8	5	9	0.89	181,490	256,000
販売の職業	67	138	25	78	1.77	184,749	171,250
販売店員、訪問販売員	25	55	18	63	0.87	167,874	161,176
保険外交員、サービス外交員	1	3	0	2	1.50	162,000	0
営業員	41	80	7	13	6.15	196,194	195,714
サービスの職業	149	516	58	206	2.50	172,320	190,727
ホームヘルパー、ケアワーカー	52	190	29	88	2.16	169,312	188,214
看護助手、歯科助手等	35	79	5	13	6.08	162,735	174,000
調理人、調理見習	14	100	9	43	2.33	191,937	184,444
給仕、接客サービス員	44	102	8	40	2.55	176,152	200,000
マンション、駐車場等管理人	2	9	1	6	1.50	160,150	200,000
保安の職業	51	100	3	24	4.17	177,060	223,333
警備員	51	100	3	23	4.35	177,060	223,333
農林漁業の職業	11	25	2	14	1.79	172,274	225,000
生産工程の職業	154	447	28	97	4.61	182,895	208,400
生産機械制御・監視員	12	24	1	4	6.00	177,125	190,000
金属加工、溶接・溶断工	38	159	11	33	4.82	187,298	217,000
その他の製造加工作業員	35	72	4	29	2.48	168,650	203,333
機械組立工	4	15	3	9	1.67	155,109	200,000
整備工・修理工	52	123	6	16	7.69	194,719	190,000
製品検査工	10	29	1	2	14.50	177,080	0
塗装、CADオペレーター	3	25	2	4	6.25	170,975	250,000
輸送・機械運転の職業	76	215	21	106	2.03	202,783	207,000
自動車運転手	56	156	14	65	2.40	206,646	210,000
ボイラー・建設機械運転工	15	51	4	27	1.89	209,130	215,000
建設・採掘の職業	124	378	21	49	7.71	199,376	221,053
型枠大工、とび工	30	100	4	7	14.29	211,914	217,500
大工・左官	25	75	6	13	5.77	209,925	220,000
電気工事、電気配線工	12	44	1	7	6.29	181,857	200,000
建設・土木作業員	57	159	10	22	7.23	190,799	225,556
運搬・清掃・包装の職業	57	140	34	150	0.93	178,367	180,606
運搬、配達、倉庫作業員	25	51	17	48	1.06	184,767	191,765
清掃作業員	16	28	5	19	1.47	168,545	168,000
包装作業員	0	0	1	1	0.00	0	150,000
選別作業員、軽作業員	16	61	11	82	0.74	178,290	171,000

注) 1.パート、新規学校卒業者を除く常用雇用状況を表示。

2.平成24年3月に、ハローワークで使用する「厚生労働省編職業分類」が改訂されている。

3.分母である有効求職者数が0の場合は、求人倍率が計算できないため、求人数÷1として表示。

4.新規求人賃金は令和5年1月に室蘭のハローワークに申し込まれた新規求人の下限賃金の平均額を表示。

5.新規求職希望賃金は令和5年1月に室蘭のハローワークに申し込まれた新規求職の希望賃金の平均額を表示。

6.ハローワークインターネットサービスの機能拡充に伴い、令和3年9月以降の数値には、ハローワークに来所せず、オンライン上で求職登録した求職者数が含まれている。

【職業別】求人・求職バランスシート(常用パート)

ハローワーク室蘭
常用パート

[令和5年1月内容]

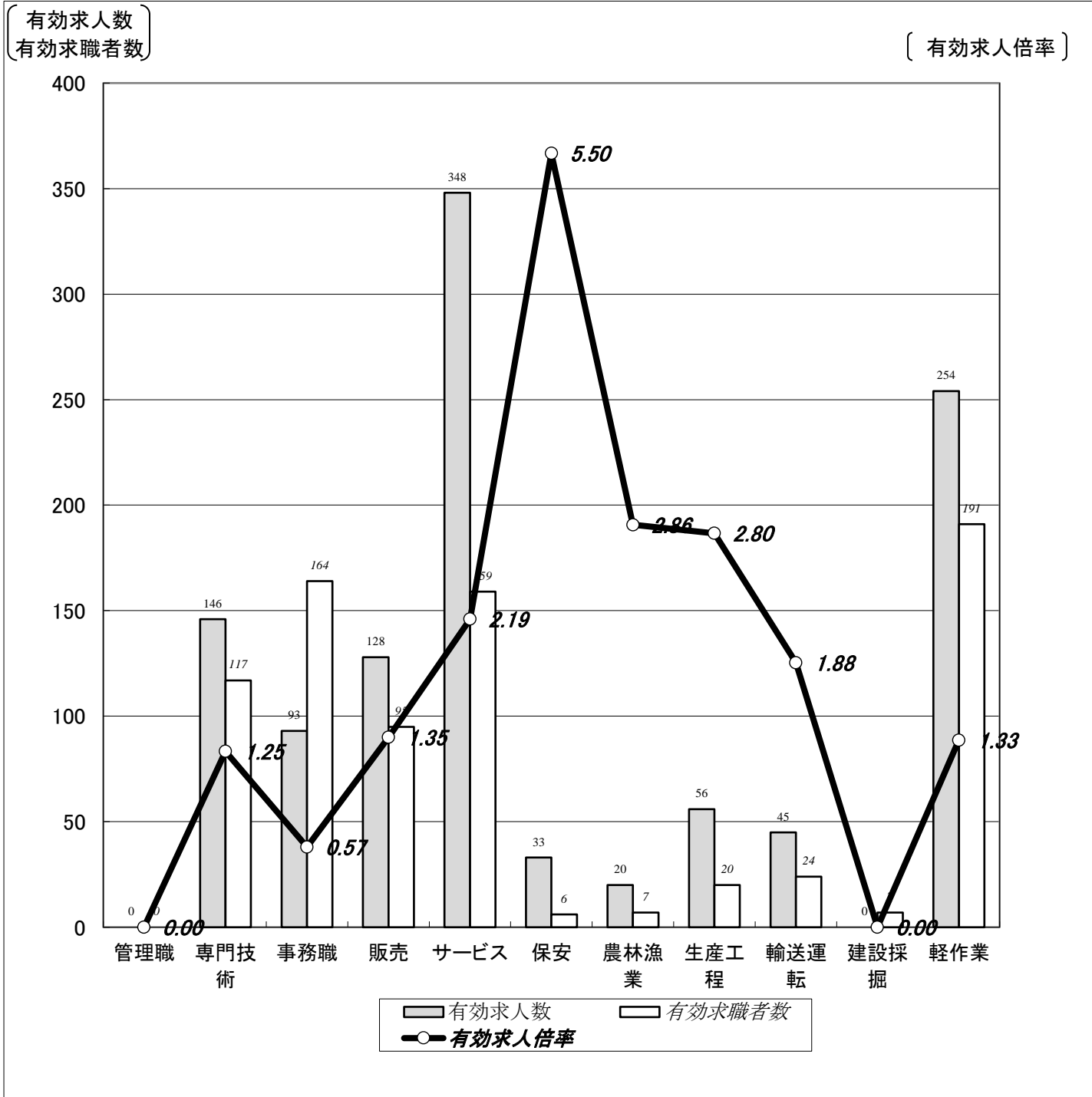

	職業計	管理職	専門技術	事務職	販売	サービス	保安	農林漁業	生産工程	輸送運転	建設採掘	軽作業
有効求人数	1,123	0	146	93	128	348	33	20	56	45	0	254
有効求職者数	1,001	0	117	164	95	159	6	7	20	24	7	191
有効求人倍率	1.12	0.00	1.25	0.57	1.35	2.19	5.50	2.86	2.80	1.88	0.00	1.33

(注)1.新規学校卒業者を除く常用的パート雇用状況を表示。

2.有効求人倍率は、有効求人数÷有効求職者数で、求職者1人あたりの求人数を表す。

また、分母である有効求職者数が0の場合は、求人倍率が計算できないため、求人数÷1として表示。

3.ハローワークインターネットサービスの機能拡充に伴い、令和3年9月以降の数値には、ハローワークに来所せず、オンライン上で求職登録した求職者数が含まれている。

【職業別】求人・求職・賃金状況(常用パート)

ハローワーク室蘭

(単位:人、倍、円)

[令和5年1月内容]

	新規求人数	月間 有効求人数	新規求職 申込件数	月間 有効求職者数	有効求人倍率	新規求人賃金	新規求職 希望賃金
職業計	431	1,123	242	1,001	1.12	1,018	990
管理的職業	0	0	0	0	0.00	0	0
専門的・技術的職業	62	146	31	117	1.25	1,346	1,247
開発・製造技術者	0	0	0	4	0.00	0	0
建築・土木・測量技術者	0	1	2	3	0.33	0	925
情報処理・通信技術者	0	0	0	1	0.00	0	0
医師、薬剤師等	5	9	0	3	3.00	2,333	0
看護師、保健師等	25	54	16	49	1.10	1,394	1,331
医療技術者、栄養士等	12	26	3	12	2.17	1,375	935
保育士、福祉相談員等	15	49	7	28	1.75	1,026	960
事務的職業	49	93	32	164	0.57	956	953
一般事務員	44	77	30	150	0.51	960	953
会計・経理事務員	1	6	0	4	1.50	920	0
営業・販売事務員	0	1	0	3	0.33	0	0
販売の職業	81	128	20	95	1.35	935	949
販売店員、訪問販売員	77	124	20	91	1.36	933	949
保険外交員、サービス外交員	0	0	0	1	0.00	0	0
営業員	4	4	0	3	1.33	1,000	0
サービスの職業	112	348	38	159	2.19	955	966
ホームヘルパー、ケアワーカー	25	67	7	45	1.49	953	973
看護助手、歯科助手等	11	39	3	8	4.88	944	920
調理人、調理見習	19	89	8	38	2.34	959	923
給仕、接客サービス員	43	105	7	34	3.09	958	931
マンション、駐車場等管理人	2	4	2	11	0.36	920	920
保安の職業	18	33	1	6	5.50	971	1,000
警備員	18	33	1	6	5.50	971	1,000
農林漁業の職業	2	20	0	7	2.86	930	0
生産工程の職業	32	56	5	20	2.80	941	1,088
生産機械制御・監視員	0	0	0	2	0.00	0	0
金属加工、溶接・溶断工	0	0	1	2	0.00	0	1,100
その他の製造加工作業員	27	47	1	11	4.27	940	920
機械組立工	3	5	0	0	5.00	940	0
整備工・修理工	2	4	2	4	1.00	950	960
製品検査工	0	0	0	0	0.00	0	0
塗装、CADオペレーター	0	0	1	1	0.00	0	1,500
輸送、機械運転の職業	5	45	10	24	1.88	984	980
自動車運転手	4	44	7	17	2.59	1,000	954
ボイラー・建設機械運転工	1	1	3	7	0.14	920	1,040
建設・採掘の職業	0	0	2	7	0.00	0	1,460
型枠大工、とび工	0	0	0	0	0.00	0	0
大工・左官	0	0	0	1	0.00	0	0
電気工事、電気配線工	0	0	1	1	0.00	0	2,000
建設・土木作業員	0	0	1	5	0.00	0	920
運搬・清掃・包装の職業	70	254	55	191	1.33	946	928
運搬、配達、倉庫作業員	11	33	2	8	4.13	943	920
清掃作業員	39	158	23	67	2.36	941	920
包装作業員	0	0	0	1	0.00	0	0
選別作業員、軽作業員	20	63	30	115	0.55	966	936

注) 1.新規学校卒業者を除く常用的パート雇用状況を表示。

2.平成24年3月に、ハローワークで使用する「厚生労働省編職業分類」が改訂されている。

3.分母である有効求職者数が0の場合は、求人倍率が計算できないため、求人数÷1として表示。

4.新規求人賃金は令和5年1月に室蘭のハローワークに申し込まれた新規求人の下限賃金の平均額を表示。

5.新規求職希望賃金は令和5年1月に室蘭のハローワークに申し込まれた新規求職の希望賃金の平均額を表示。

6.ハローワークインターネットサービスの機能拡充に伴い、令和3年9月以降の数値には、ハローワークに来所せず、オンライン上で求職登録した求職者数が含まれている。

【職業別】求人・求職バランスシート(パート含む常用)

ハローワーク室蘭
パート含む常用

[令和5年1月内容]

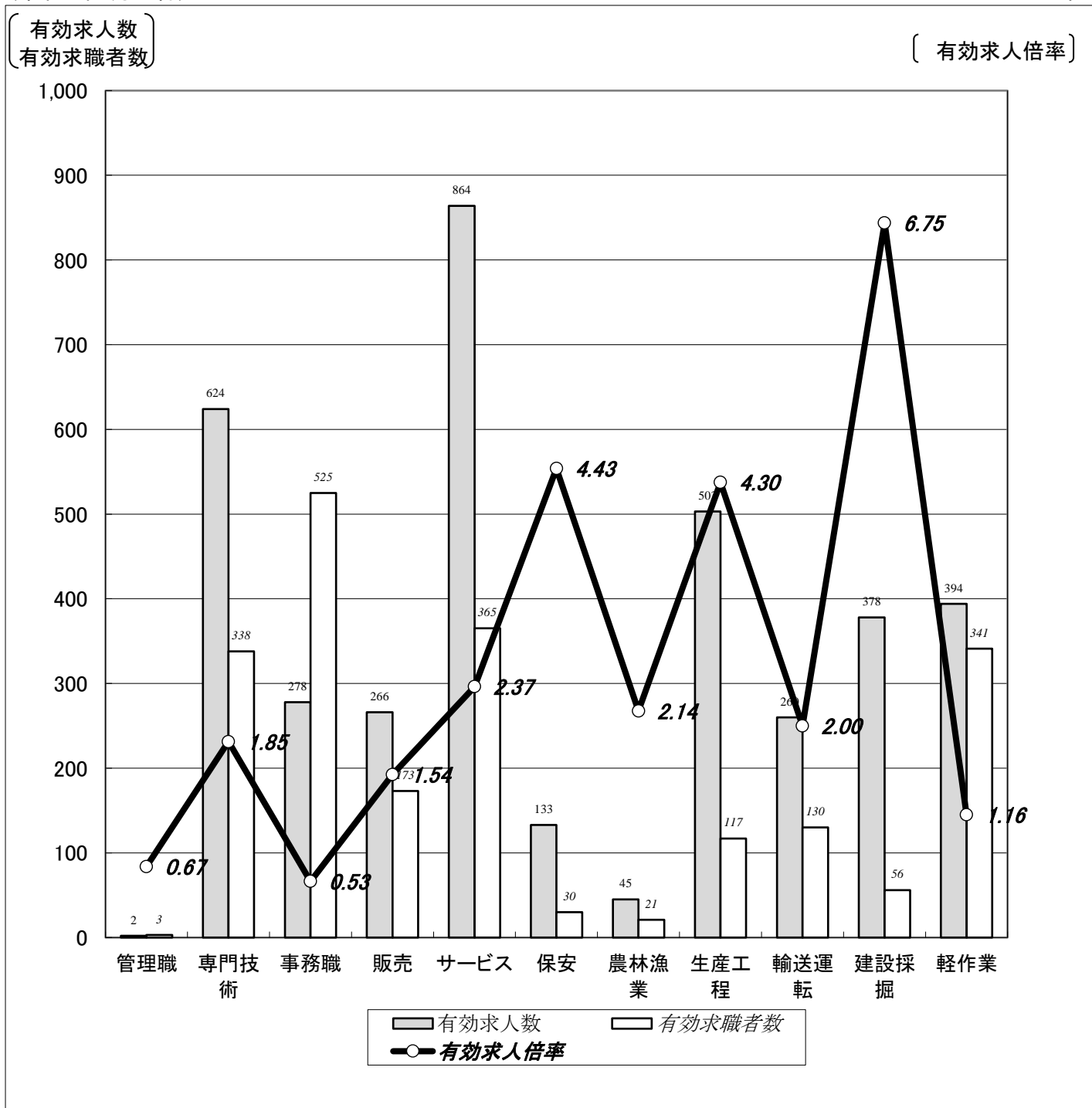

	職業計	管理職	専門技術	事務職	販売	サービス	保安	農林漁業	生産工程	輸送運転	建設採掘	軽作業
有効求人人数	3,747	2	624	278	266	864	133	45	503	260	378	394
有効求職者数	2,561	3	338	525	173	365	30	21	117	130	56	341
有効求人倍率	1.46	0.67	1.85	0.53	1.54	2.37	4.43	2.14	4.30	2.00	6.75	1.16

(注)1.新規学校卒業者を除くパート含む常用雇用状況を表示。

2.有効求人倍率は、有効求人人数÷有効求職者数で、求職者1人あたりの求人数を表す。

また、分母である有効求職者数が0の場合は、求人倍率が計算できないため、求人数÷1として表示。

3.ハローワークインターネットサービスの機能拡充に伴い、令和3年9月以降の数値には、ハローワークに来所せず、オンライン上で求職登録した求職者数が含まれている。

【職業別】求人・求職・賃金状況(パート含む常用)

ハローワーク室蘭

(単位:人、倍、円)

[令和5年1月内容]

	月間有効 求人倍率	月間有効 求人数	月間有効 求職者数	一般		パート	
				新規求人賃金	新規求職希望賃金	新規求人賃金	新規求職希望賃金
職業計	1.46	3,747	2,561	190,073	194,050	1,018	990
管理的職業	0.67	2	3	180,000	215,000	0	0
専門的・技術的職業	1.85	624	338	215,776	212,453	1,346	1,247
開発・製造技術者	1.35	23	17	189,867	225,000	0	0
建築・土木・測量技術者	8.21	115	14	230,679	187,500	0	925
情報処理・通信技術者	0.72	13	18	200,000	250,000	0	0
医師、薬剤師等	6.00	36	6	316,798	300,000	2,333	0
看護師、保健師等	1.29	162	126	208,227	251,053	1,394	1,331
医療技術者、栄養士等	3.70	100	27	206,609	222,500	1,375	935
保育士、福祉相談員等	1.79	147	82	186,526	168,667	1,026	960
事務的職業	0.53	278	525	172,530	179,208	956	953
一般事務員	0.46	211	463	169,635	172,941	960	953
会計・経理事務員	0.82	27	33	199,733	192,500	920	0
営業・販売事務員	0.75	9	12	181,490	256,000	0	0
販売の職業	1.54	266	173	184,749	171,250	935	949
販売店員、訪問販売員	1.16	179	154	167,874	161,176	933	949
保険外交員、サービス外交員	1.00	3	3	162,000	0	0	0
営業員	5.25	84	16	196,194	195,714	1,000	0
サービスの職業	2.37	864	365	172,320	190,727	955	966
ホームヘルパー、ケアワーカー	1.93	257	133	169,312	188,214	953	973
看護助手、歯科助手等	5.62	118	21	162,735	174,000	944	920
調理人、調理見習	2.33	189	81	191,937	184,444	959	923
給仕、接客サービス員	2.80	207	74	176,152	200,000	958	931
マンション、駐車場等管理人	0.76	13	17	160,150	200,000	920	920
保安の職業	4.43	133	30	177,060	223,333	971	1,000
警備員	4.59	133	29	177,060	223,333	971	1,000
農林漁業の職業	2.14	45	21	172,274	225,000	930	0
生産工程の職業	4.30	503	117	182,895	208,400	941	1,088
生産機械制御・監視員	4.00	24	6	177,125	190,000	0	0
金属加工、溶接・溶断工	4.54	159	35	187,298	217,000	0	1,100
その他の製造加工作業員	2.98	119	40	168,650	203,333	940	920
機械組立工	2.22	20	9	155,109	200,000	940	0
整備工・修理工	6.35	127	20	194,719	190,000	950	960
製品検査工	14.50	29	2	177,080	0	0	0
塗装、CADオペレーター	5.00	25	5	170,975	250,000	0	1,500
輸送、機械運転の職業	2.00	260	130	202,783	207,000	984	980
自動車運転手	2.44	200	82	206,646	210,000	1,000	954
ポイラー・建設機械運転工	1.53	52	34	209,130	215,000	920	1,040
建設・採掘の職業	6.75	378	56	199,376	221,053	0	1,460
型枠大工、とび工	14.29	100	7	211,914	217,500	0	0
大工・左官	5.36	75	14	209,925	220,000	0	0
電気工事、電気配線工	5.50	44	8	181,857	200,000	0	2,000
建設・土木作業員	5.89	159	27	190,799	225,556	0	920
運搬・清掃・包装の職業	1.16	394	341	178,367	180,606	946	928
運搬、配達、倉庫作業員	1.50	84	56	184,767	191,765	943	920
清掃作業員	2.16	186	86	168,545	168,000	941	920
包装作業員	0.00	0	2	0	150,000	0	0
選別作業員、軽作業員	0.63	124	197	178,290	171,000	966	936

注) 1.新規学校卒業者を除くパート含む常用雇用状況を表示。

2.平成24年3月に、ハローワークで使用する「厚生労働省編職業分類」が改訂されている。

3.分母である有効求職者数が0の場合は、求人倍率が計算できないため、求人数÷1として表示。

4.新規求人賃金は令和5年1月に室蘭のハローワークに申し込まれた新規求人の下限賃金の平均額を表示。

5.新規求職希望賃金は令和5年1月に室蘭のハローワークに申し込まれた新規求職の希望賃金の平均額を表示。

6.ハローワークインターネットサービスの機能拡充に伴い、令和3年9月以降の数値には、ハローワークに来所せず、オンライン上で求職登録した求職者数が含まれている。

【雇用形態別・産業別】有効求人数・新規求人数・充足状況

[令和5年1月内容]

ハローワーク室蘭

【雇用形態別】

(単位:人、%)

		有効求人数	新規求人数	充足数	充足率
常用(パート含む)計		3,747	1,363	124	9.1
①正社員求人		2,031	718	64	8.9
②パート求人		1,123	431	37	8.6
③契約社員等正社員以外の求人		582	213	22	10.3
④派遣求人		11	1	1	100.0
構成比	①正社員求人	54.2	52.7		
	②パート求人	30.0	31.6		
	③契約社員等正社員以外の求人	15.5	15.6		
	④派遣求人	0.3	0.1		

【新規求人数(パート含む常用)の雇用形態別構成比】

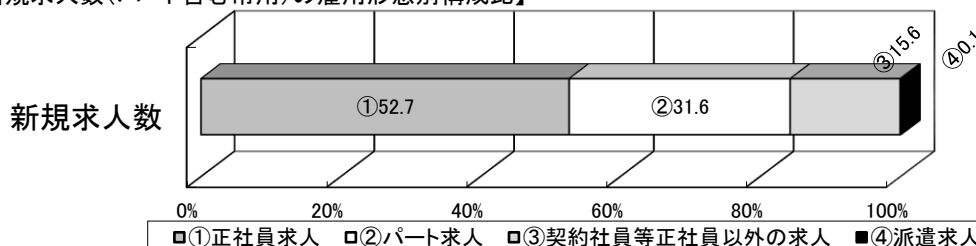

(注)1.新規学校卒業者を除くパート含む常用の雇用状況を表示。

2.③契約社員等正社員以外の求人とは、契約社員、準社員、嘱託等のパートを除く正社員・正職員でないものを計上。

【産業別】

(単位:人、%)

		有効求人数	新規求人数	充足数	充足率
産業計		3,747	1,363	124	9.1
A、B 農、林、漁業		26	6	0	0.0
C 鉱業、砕石業、砂利採取業		4	4	0	0.0
D 建設業		726	234	15	6.4
E 製造業		428	200	10	5.0
食料品、飲料・たばこ・飼料製造業		152	94	2	2.1
鉄鋼業		75	29	2	6.9
金属製品製造業		29	5	1	20.0
はん用機械器具、電気機械器具製造業		36	9	0	0.0
輸送用機械器具製造業		51	9	1	11.1
その他の製造業		85	54	4	7.4
F 電気・ガス・熱供給・水道業		0	0	0	-
G 情報通信業		11	1	0	0.0
H 運輸業、郵便業		264	102	7	6.9
I 卸売業、小売業		301	143	10	7.0
J 金融業、保険業		21	11	0	0.0
K 不動産業、物品賃貸業		22	10	2	20.0
L 学術研究、専門・技術サービス業		51	18	5	27.8
M 宿泊業、飲食サービス業		433	103	8	7.8
N 生活関連サービス業、娯楽業		119	43	3	7.0
O 教育、学習支援業		32	13	2	15.4
P 医療、福祉		875	306	35	11.4
Q 複合サービス事業		12	4	0	0.0
R サービス業(他に分類されないもの)		347	129	17	13.2
S、T 公務・その他		75	36	10	27.8

(注)1.新規学校卒業者を除きパート含む常用の雇用状況を表示。