

【職業別】求人・求職バランスシート(パート除く常用)

ハローワーク室蘭
パート除く常用

[令和4年12月内容]

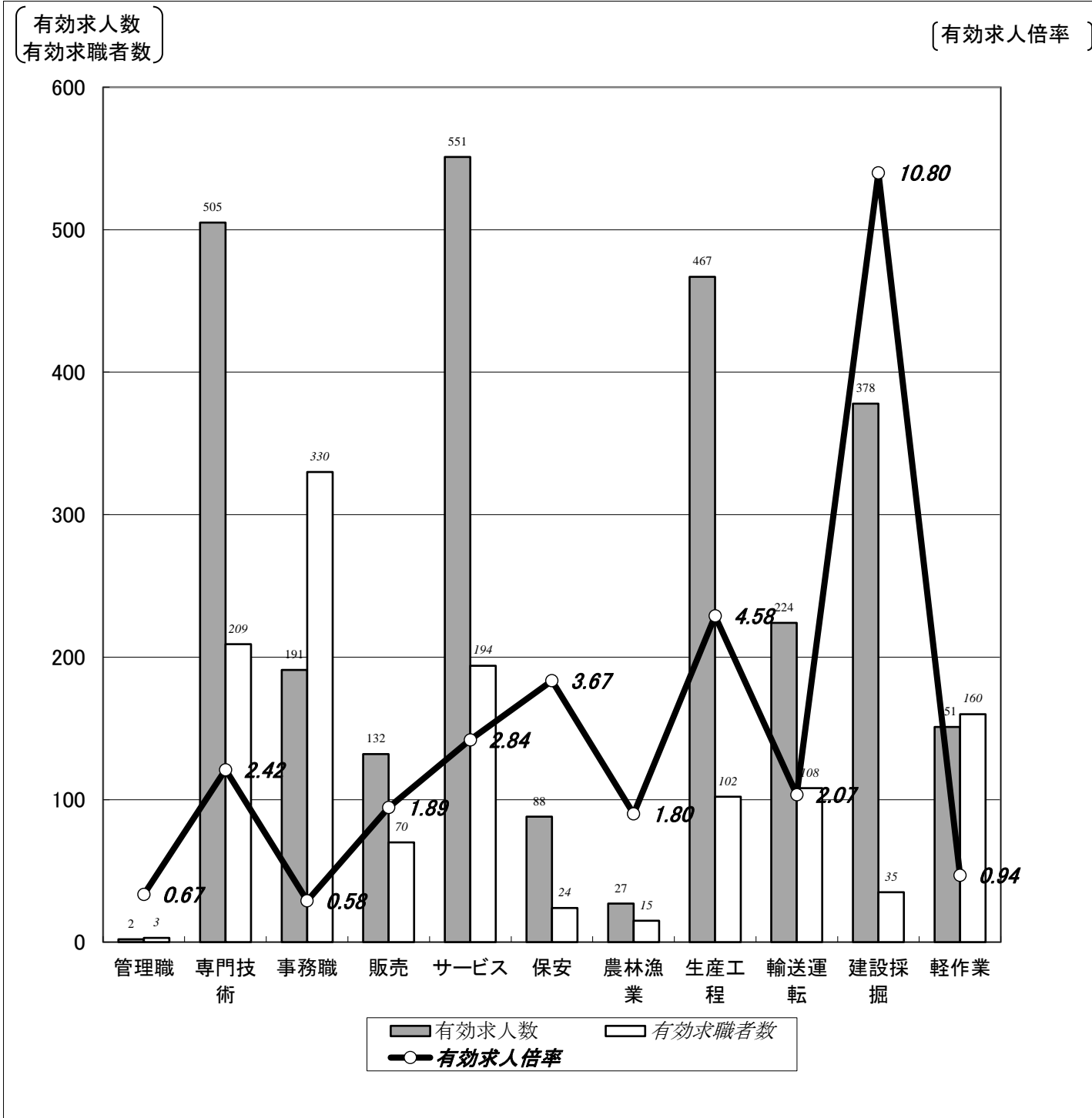

	職業計	管理職	専門技術	事務職	販売	サービス	保安	農林漁業	生産工程	輸送運転	建設採掘	軽作業
有効求人数	2,716	2	505	191	132	551	88	27	467	224	378	151
有効求職者数	1,486	3	209	330	70	194	24	15	102	108	35	160
有効求人倍率	1.83	0.67	2.42	0.58	1.89	2.84	3.67	1.80	4.58	2.07	10.80	0.94

(注)1.パート、新規学校卒業者を除く常用雇用状況を表示。

2.有効求人倍率は、有効求人数÷有効求職者数で、求職者1人あたりの求人数を表す。

また、分母である有効求職者数が0の場合は、求人倍率が計算できないため、求人数÷1として表示。

3.ハローワークインターネットサービスの機能拡充に伴い、令和3年9月以降の数値には、ハローワークに来所せず、オンライン上で求職登録した求職者数が含まれている。

【職業別】求人・求職・賃金状況(パート除く常用)

ハローワーク室蘭

(単位:人、倍、円)

[令和4年12月内容]

	新規求人数	月間 有効求人数	新規求職 申込件数	月間 有効求職者数	有効求人倍率	新規求人賃金	新規求職 希望賃金
職業計	921	2,716	325	1,486	1.83	189,382	195,327
管理的職業	2	2	0	3	0.67	260,000	0
専門的・技術的職業	174	505	45	209	2.42	219,379	217,805
開発・製造技術者	6	21	0	11	1.91	163,750	0
建築・土木・測量技術者	50	117	2	11	10.64	231,427	350,000
情報処理・通信技術者	2	17	5	17	1.00	177,500	220,000
医師、薬剤師等	14	27	1	3	9.00	384,039	230,000
看護師、保健師等	39	116	18	67	1.73	207,962	242,353
医療技術者、栄養士等	22	76	1	22	3.45	200,385	200,000
保育士、福祉相談員等	36	112	11	51	2.20	188,705	175,455
事務的職業	73	191	70	330	0.58	166,786	187,463
一般事務員	45	142	55	286	0.50	163,894	185,283
会計・経理事務員	11	20	8	28	0.71	167,725	185,714
営業・販売事務員	5	8	4	7	1.14	160,005	215,000
販売の職業	38	132	18	70	1.89	186,543	175,294
販売店員、訪問販売員	17	55	16	53	1.04	160,358	172,000
保険外交員、サービス外交員	1	4	0	2	2.00	170,000	0
営業員	20	73	2	15	4.87	213,831	200,000
サービスの職業	178	551	50	194	2.84	177,049	179,796
ホームヘルパー、ケアワーカー	71	190	23	78	2.44	176,916	184,783
看護助手、歯科助手等	30	71	3	15	4.73	155,375	196,667
調理人、調理見習	34	109	8	40	2.73	191,530	164,286
給仕、接客サービス員	29	125	11	41	3.05	184,772	171,818
マンション、駐車場等管理人	0	10	0	7	1.43	0	0
保安の職業	25	88	7	24	3.67	167,227	182,857
警備員	25	88	7	23	3.83	167,227	182,857
農林漁業の職業	4	27	3	15	1.80	178,233	176,667
生産工程の職業	171	467	15	102	4.58	181,716	211,429
生産機械制御・監視員	7	35	1	8	4.38	183,967	180,000
金属加工、溶接・溶断工	68	172	5	32	5.38	181,570	240,000
その他の製造加工作業員	24	78	5	24	3.25	171,070	190,000
機械組立工	6	15	2	10	1.50	190,271	185,000
整備工・修理工	42	118	1	18	6.56	183,794	200,000
製品検査工	11	26	0	4	6.50	192,267	0
塗装、CADオペレーター	13	23	1	6	3.83	186,240	300,000
輸送・機械運転の職業	75	224	32	108	2.07	188,201	219,688
自動車運転手	66	164	21	68	2.41	183,661	219,524
ボイラー・建設機械運転工	7	51	6	28	1.82	205,859	253,333
建設・採掘の職業	134	378	9	35	10.80	190,755	254,444
型枠大工、とび工	32	90	1	6	15.00	196,535	200,000
大工・左官	37	77	4	7	11.00	183,080	312,500
電気工事、電気配線工	15	45	1	8	5.63	192,595	200,000
建設・土木作業員	50	166	3	14	11.86	193,176	213,333
運搬・清掃・包装の職業	47	151	29	160	0.94	181,744	165,385
運搬、配達、倉庫作業員	14	51	8	53	0.96	183,741	158,750
清掃作業員	5	32	3	19	1.68	184,425	150,000
包装作業員	0	0	0	0	0.00	0	0
選別作業員、軽作業員	28	68	18	88	0.77	178,779	172,000

注) 1.パート、新規学校卒業者を除く常用雇用状況を表示。

2.平成24年3月に、ハローワークで使用する「厚生労働省編職業分類」が改訂されている。

3.分母である有効求職者数が0の場合は、求人倍率が計算できないため、求人数÷1として表示。

4.新規求人賃金は令和4年12月に室蘭のハローワークに申し込まれた新規求人の下限賃金の平均額を表示。

5.新規求職希望賃金は令和4年12月に室蘭のハローワークに申し込まれた新規求職の希望賃金の平均額を表示。

6.ハローワークインターネットサービスの機能拡充に伴い、令和3年9月以降の数値には、ハローワークに来所せず、オンライン上で求職登録した求職者数が含まれている。

【職業別】求人・求職バランスシート(常用パート)

ハローワーク室蘭
常用パート

[令和4年12月内容]

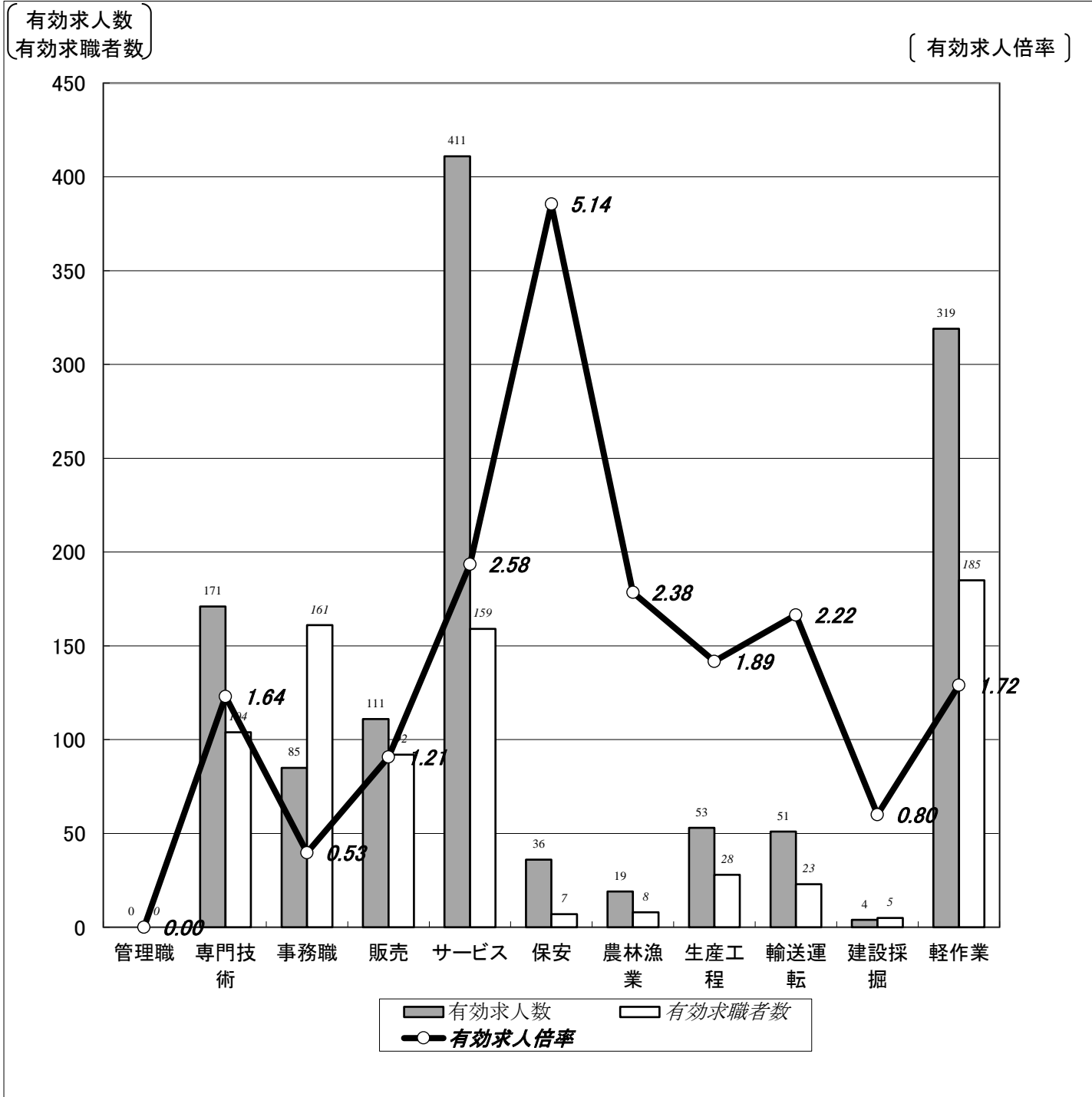

	職業計	管理職	専門技術	事務職	販売	サービス	保安	農林漁業	生産工程	輸送運転	建設採掘	軽作業
有効求人数	1,260	0	171	85	111	411	36	19	53	51	4	319
有効求職者数	987	0	104	161	92	159	7	8	28	23	5	185
有効求人倍率	1.28	0.00	1.64	0.53	1.21	2.58	5.14	2.38	1.89	2.22	0.80	1.72

(注)1.新規学校卒業者を除く常用的パート雇用状況を表示。

2.有効求人倍率は、有効求人数÷有効求職者数で、求職者1人あたりの求人数を表す。

また、分母である有効求職者数が0の場合は、求人倍率が計算できないため、求人数÷1として表示。

3.ハローワークインターネットサービスの機能拡充に伴い、令和3年9月以降の数値には、ハローワークに来所せず、オンライン上で求職登録した求職者数が含まれている。

【職業別】求人・求職・賃金状況(常用パート)

ハローワーク室蘭

(単位:人、倍、円)

[令和4年12月内容]

	新規求人数	月間 有効求人数	新規求職 申込件数	月間 有効求職者数	有効求人倍率	新規求人賃金	新規求職 希望賃金
職業計	417	1,260	173	987	1.28	1,018	981
管理的職業	0	0	0	0	0.00	0	0
専門的・技術的職業	39	171	21	104	1.64	1,352	1,210
開発・製造技術者	0	0	0	4	0.00	0	0
建築・土木・測量技術者	1	2	0	1	2.00	950	0
情報処理・通信技術者	0	0	0	1	0.00	0	0
医師、薬剤師等	3	12	1	3	4.00	2,250	2,000
看護師、保健師等	18	65	9	46	1.41	1,502	1,280
医療技術者、栄養士等	4	29	5	12	2.42	1,300	1,240
保育士、福祉相談員等	12	57	3	23	2.48	1,031	973
事務的職業	23	85	25	161	0.53	966	943
一般事務員	21	63	22	146	0.43	968	945
会計・経理事務員	0	9	2	6	1.50	0	920
営業・販売事務員	0	2	1	3	0.67	0	920
販売の職業	28	111	16	92	1.21	929	928
販売店員、訪問販売員	28	104	16	87	1.20	929	928
保険外交員、サービス外交員	0	0	0	1	0.00	0	0
営業員	0	7	0	4	1.75	0	0
サービスの職業	132	411	29	159	2.58	983	961
ホームヘルパー、ケアワーカー	24	98	7	51	1.92	962	957
看護助手、歯科助手等	14	40	0	6	6.67	1,023	0
調理人、調理見習	44	102	7	48	2.13	997	920
給仕、接客サービス員	33	115	9	29	3.97	996	924
マンション、駐車場等管理人	2	8	2	9	0.89	920	920
保安の職業	14	36	2	7	5.14	1,012	960
警備員	14	36	2	7	5.14	1,012	960
農林漁業の職業	18	19	0	8	2.38	925	0
生産工程の職業	14	53	3	28	1.89	936	920
生産機械制御・監視員	0	0	1	2	0.00	0	920
金属加工、溶接・溶断工	0	0	0	5	0.00	0	0
その他の製造加工作業員	13	46	1	15	3.07	928	920
機械組立工	0	3	0	0	3.00	0	0
整備工・修理工	1	4	1	3	1.33	1,000	920
製品検査工	0	0	0	2	0.00	0	0
塗装、CADオペレーター	0	0	0	1	0.00	0	0
輸送、機械運転の職業	31	51	8	23	2.22	1,037	1,033
自動車運転手	31	49	6	19	2.58	1,037	1,057
ボイラー・建設機械運転工	0	2	2	4	0.50	0	960
建設・採掘の職業	1	4	0	5	0.80	1,000	0
型枠大工、とび工	0	3	0	0	3.00	0	0
大工・左官	1	1	0	1	1.00	1,000	0
電気工事、電気配線工	0	0	0	0	0.00	0	0
建設・土木作業員	0	0	0	4	0.00	0	0
運搬・清掃・包装の職業	117	319	34	185	1.72	950	933
運搬、配達、倉庫作業員	8	32	2	7	4.57	957	1,010
清掃作業員	74	213	13	66	3.23	946	925
包装作業員	0	1	0	1	1.00	0	0
選別作業員、軽作業員	35	73	19	111	0.66	955	929

注) 1.新規学校卒業者を除く常用的パート雇用状況を表示。

2.平成24年3月に、ハローワークで使用する「厚生労働省編職業分類」が改訂されている。

3.分母である有効求職者数が0の場合は、求人倍率が計算できないため、求人数÷1として表示。

4.新規求人賃金は令和4年12月に室蘭のハローワークに申し込まれた新規求人の下限賃金の平均額を表示。

5.新規求職希望賃金は令和4年12月に室蘭のハローワークに申し込まれた新規求職の希望賃金の平均額を表示。

6.ハローワークインターネットサービスの機能拡充に伴い、令和3年9月以降の数値には、ハローワークに来所せず、オンライン上で求職登録した求職者数が含まれている。

【職業別】求人・求職バランスシート(パート含む常用)

ハローワーク室蘭
パート含む常用

[令和4年12月内容]

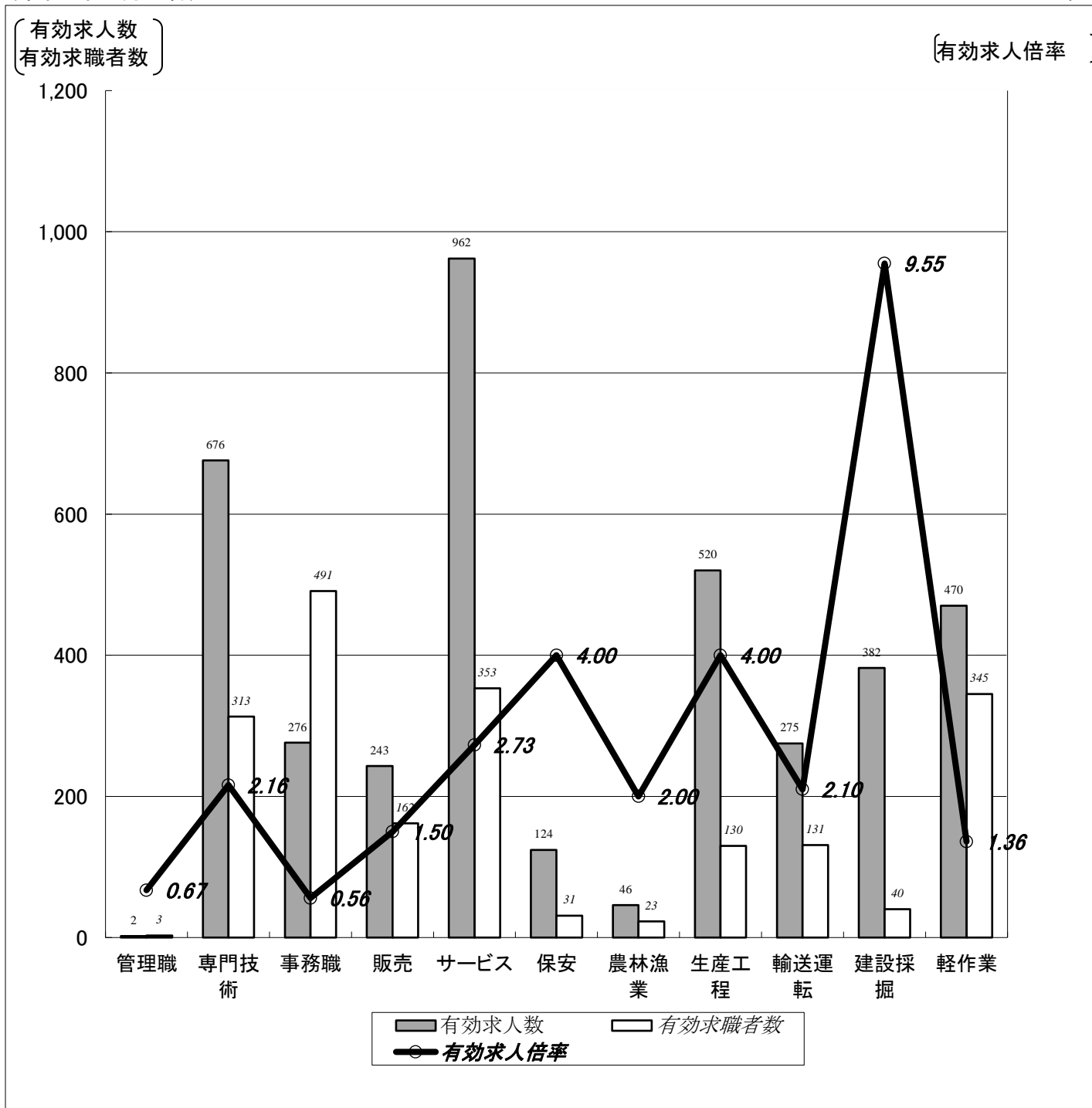

	職業計	管理職	専門技術	事務職	販売	サービス	保安	農林漁業	生産工程	輸送運転	建設採掘	軽作業
有効求人人数	3,976	2	676	276	243	962	124	46	520	275	382	470
有効求職者数	2,473	3	313	491	162	353	31	23	130	131	40	345
有効求人倍率	1.61	0.67	2.16	0.56	1.50	2.73	4.00	2.00	4.00	2.10	9.55	1.36

(注)1.新規学校卒業者を除くパート含む常用雇用状況を表示。

2.有効求人倍率は、有効求人人数÷有効求職者数で、求職者1人あたりの求人数を表す。

また、分母である有効求職者数が0の場合は、求人倍率が計算できないため、求人数÷1として表示。

3.ハローワークインターネットサービスの機能拡充に伴い、令和3年9月以降の数値には、ハローワークに来所せず、オンライン上で求職登録した求職者数が含まれている。

【職業別】求人・求職・賃金状況(パート含む常用)

ハローワーク室蘭

(単位:人、倍、円)

[令和4年12月内容]

	月間有効 求人倍率	月間有効 求人数	月間有効 求職者数	一般		パート	
				新規求人賃金	新規求職希望賃金	新規求人賃金	新規求職希望賃金
職業計	1.61	3,976	2,473	189,382	195,327	1,018	981
管理的職業	0.67	2	3	260,000	0	0	0
専門的・技術的職業	2.16	676	313	219,379	217,805	1,352	1,210
開発・製造技術者	1.40	21	15	163,750	0	0	0
建築・土木・測量技術者	9.92	119	12	231,427	350,000	950	0
情報処理・通信技術者	0.94	17	18	177,500	220,000	0	0
医師、薬剤師等	6.50	39	6	384,039	230,000	2,250	2,000
看護師、保健師等	1.60	181	113	207,962	242,353	1,502	1,280
医療技術者、栄養士等	3.09	105	34	200,385	200,000	1,300	1,240
保育士、福祉相談員等	2.28	169	74	188,705	175,455	1,031	973
事務的職業	0.56	276	491	166,786	187,463	966	943
一般事務員	0.47	205	432	163,894	185,283	968	945
会計・経理事務員	0.85	29	34	167,725	185,714	0	920
営業・販売事務員	1.00	10	10	160,005	215,000	0	920
販売の職業	1.50	243	162	186,543	175,294	929	928
販売店員、訪問販売員	1.14	159	140	160,358	172,000	929	928
保険外交員、サービス外交員	1.33	4	3	170,000	0	0	0
営業員	4.21	80	19	213,831	200,000	0	0
サービスの職業	2.73	962	353	177,049	179,796	983	961
ホームヘルパー、ケアワーカー	2.23	288	129	176,916	184,783	962	957
看護助手、歯科助手等	5.29	111	21	155,375	196,667	1,023	0
調理人、調理見習	2.40	211	88	191,530	164,286	997	920
給仕、接客サービス員	3.43	240	70	184,772	171,818	996	924
マンション、駐車場等管理人	1.13	18	16	0	0	920	920
保安の職業	4.00	124	31	167,227	182,857	1,012	960
警備員	4.13	124	30	167,227	182,857	1,012	960
農林漁業の職業	2.00	46	23	178,233	176,667	925	0
生産工程の職業	4.00	520	130	181,716	211,429	936	920
生産機械制御・監視員	3.50	35	10	183,967	180,000	0	920
金属加工、溶接・溶断工	4.65	172	37	181,570	240,000	0	0
その他の製造加工作業員	3.18	124	39	171,070	190,000	928	920
機械組立工	1.80	18	10	190,271	185,000	0	0
整備工・修理工	5.81	122	21	183,794	200,000	1,000	920
製品検査工	4.33	26	6	192,267	0	0	0
塗装、CADオペレーター	3.29	23	7	186,240	300,000	0	0
輸送、機械運転の職業	2.10	275	131	188,201	219,688	1,037	1,033
自動車運転手	2.45	213	87	183,661	219,524	1,037	1,057
ポイラー・建設機械運転工	1.66	53	32	205,859	253,333	0	960
建設・採掘の職業	9.55	382	40	190,755	254,444	1,000	0
型枠大工、とび工	15.50	93	6	196,535	200,000	0	0
大工・左官	9.75	78	8	183,080	312,500	1,000	0
電気工事、電気配線工	5.63	45	8	192,595	200,000	0	0
建設・土木作業員	9.22	166	18	193,176	213,333	0	0
運搬・清掃・包装の職業	1.36	470	345	181,744	165,385	950	933
運搬、配達、倉庫作業員	1.38	83	60	183,741	158,750	957	1,010
清掃作業員	2.88	245	85	184,425	150,000	946	925
包装作業員	1.00	1	1	0	0	0	0
選別作業員、軽作業員	0.71	141	199	178,779	172,000	955	929

注) 1.新規学校卒業者を除くパート含む常用雇用状況を表示。

2.平成24年3月に、ハローワークで使用する「厚生労働省編職業分類」が改訂されている。

3.分母である有効求職者数が0の場合は、求人倍率が計算できないため、求人数÷1として表示。

4.新規求人賃金は令和4年12月に室蘭のハローワークに申し込まれた新規求人の下限賃金の平均額を表示。

5.新規求職希望賃金は令和4年12月に室蘭のハローワークに申し込まれた新規求職の希望賃金の平均額を表示。

6.ハローワークインターネットサービスの機能拡充に伴い、令和3年9月以降の数値には、ハローワークに来所せず、オンライン上で求職登録した求職者数が含まれている。

【雇用形態別・産業別】有効求人数・新規求人数・充足状況

[令和4年12月内容]

ハローワーク室蘭

【雇用形態別】

(単位:人、%)

		有効求人数	新規求人数	充足数	充足率
常用(パート含む)計		3,976	1,338	144	10.8
①	正社員求人	2,055	734	69	9.4
②	パート求人	1,260	417	56	13.4
③	契約社員等正社員以外の求人	647	184	16	8.7
④	派遣求人	14	3	3	100.0
構成比	①正社員求人	51.7	54.9		
	②パート求人	31.7	31.2		
	③契約社員等正社員以外の求人	16.3	13.8		
	④派遣求人	0.4	0.2		

【新規求人数(パート含む常用)の雇用形態別構成比】

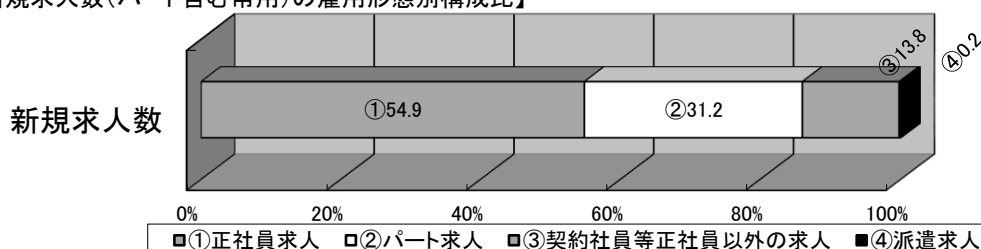

(注)1.新規学校卒業者を除くパート含む常用の雇用状況を表示。

2.③契約社員等正社員以外の求人とは、契約社員、準社員、嘱託等のパートを除く正社員・正職員でないものを計上。

【産業別】

(単位:人、%)

		有効求人数	新規求人数	充足数	充足率
産業計		3,976	1,338	144	10.8
A、B	農、林、漁業	30	6	0	0.0
C	鉱業、砕石業、砂利採取業	0	0	0	-
D	建設業	728	276	12	4.3
E	製造業	450	135	13	9.6
	食料品、飲料・たばこ・飼料製造業	167	35	5	14.3
	鉄鋼業	87	20	2	10.0
	金属製品製造業	36	13	3	23.1
	はん用機械器具、電気機械器具製造業	33	11	0	0.0
	輸送用機械器具製造業	53	35	2	5.7
	その他の製造業	74	21	1	4.8
F	電気・ガス・熱供給・水道業	0	0	0	-
G	情報通信業	18	2	0	0.0
H	運輸業、郵便業	263	109	9	8.3
I	卸売業、小売業	281	92	22	23.9
J	金融業、保険業	21	5	1	20.0
K	不動産業、物品賃貸業	23	8	2	25.0
L	学術研究、専門・技術サービス業	53	25	4	16.0
M	宿泊業、飲食サービス業	483	174	5	2.9
N	生活関連サービス業、娯楽業	153	42	3	7.1
O	教育、学習支援業	32	7	0	0.0
P	医療、福祉	971	306	41	13.4
Q	複合サービス事業	17	4	0	0.0
R	サービス業(他に分類されないもの)	376	132	24	18.2
S、T	公務・その他	77	15	8	53.3

(注)1.新規学校卒業者を除きパート含む常用の雇用状況を表示。