

【職業別】求人・求職バランスシート(パート除く常用)

ハローワーク函館
パート除く常用

〔令和4年12月内容〕

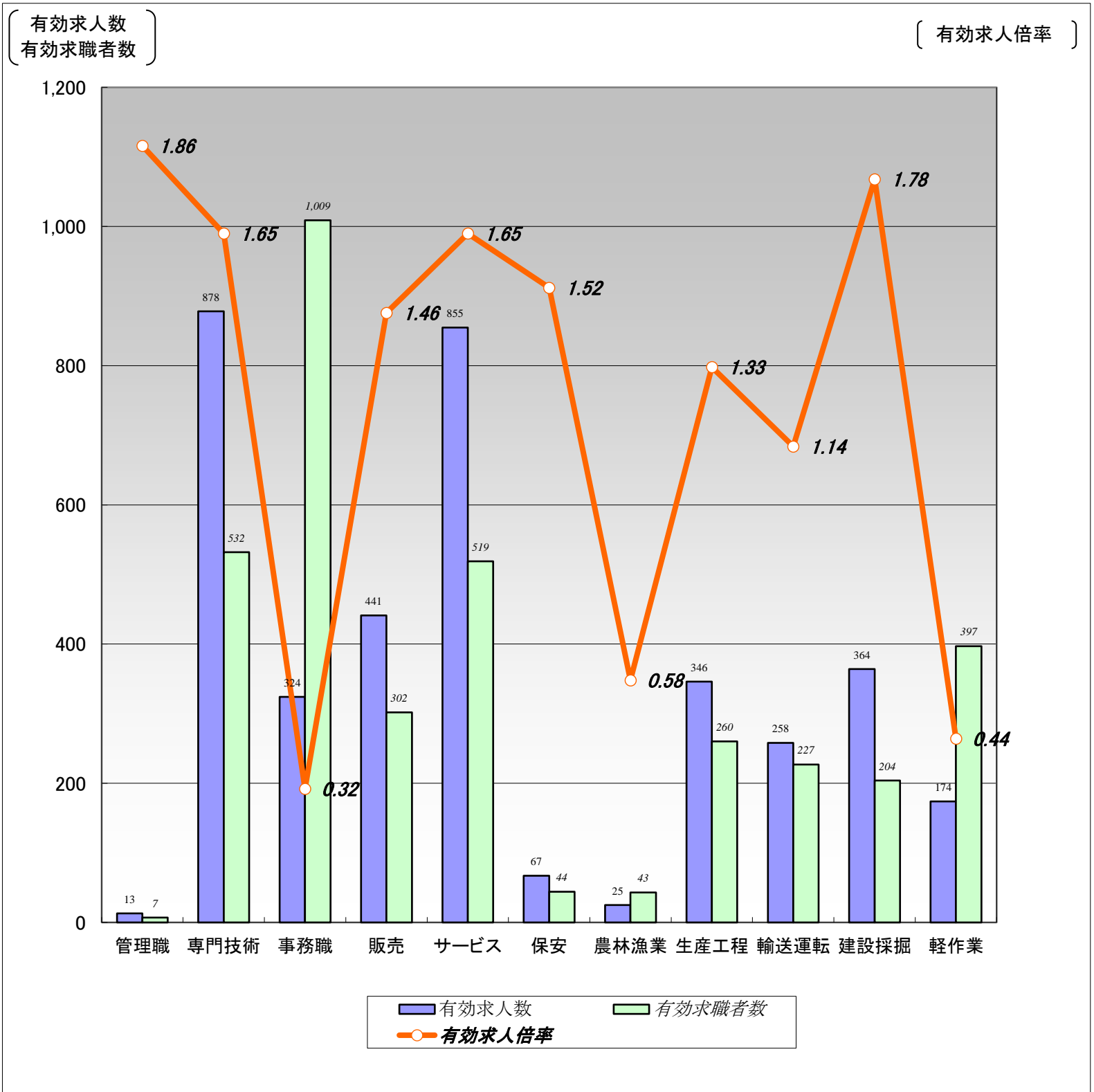

	職業計	管理職	専門技術	事務職	販売	サービス	保安	農林漁業	生産工程	輸送運転	建設採掘	軽作業
有効求人人数	3,745	13	878	324	441	855	67	25	346	258	364	174
有効求職者数	4,295	7	532	1,009	302	519	44	43	260	227	204	397
有効求人倍率	0.87	1.86	1.65	0.32	1.46	1.65	1.52	0.58	1.33	1.14	1.78	0.44

(注)1.パート、新規学校卒業者を除く常用雇用状況を表示。

2.有効求人倍率は、有効求人人数÷有効求職者数で、求職者1人あたりの求人数を表す。

また、分母である有効求職者数が0の場合は、求人倍率が計算できないため、求人数÷1として表示。

3.ハローワークインターネットサービスの機能拡充に伴い、令和3年9月以降の数値には、ハローワークに来所せず、オンライン上で求職登録した求職者数が含まれている。

【職業別】求人・求職・賃金状況(パート除く常用)

ハローワーク函館

〔令和4年12月内容〕

(単位:人、倍、円)

	新規求人数	月間 有効求人数	新規求職 申込件数	月間 有効求職者数	有効求人倍率	新規求人賃金	新規求職 希望賃金
職業計	1,117	3,745	835	4,295	0.87	191,756	199,974
管理的職業	2	13	0	7	1.86	258,000	0
専門的・技術的職業	286	878	117	532	1.65	211,181	218,972
開発・製造技術者	10	23	7	32	0.72	201,250	231,429
建築・土木・測量技術者	55	159	7	21	7.57	246,571	310,000
情報処理・通信技術者	3	20	3	29	0.69	210,961	155,000
医師、薬剤師等	11	21	0	3	7.00	285,655	0
看護師、保健師等	87	253	48	168	1.51	214,348	224,889
医療技術者、栄養士等	41	138	11	89	1.55	196,436	210,000
保育士、福祉相談員等	64	227	26	119	1.91	189,911	199,583
事務的職業	113	324	159	1,009	0.32	175,252	173,288
一般事務員	83	243	139	893	0.27	175,578	170,231
会計・経理事務員	12	37	10	60	0.62	167,020	192,500
営業・販売事務員	7	17	5	23	0.74	185,375	178,000
販売の職業	62	441	33	302	1.46	184,469	196,667
販売店員、訪問販売員	25	336	17	213	1.58	164,085	177,059
保険外交員、サービス外交員	3	10	1	5	2.00	200,000	200,000
営業員	34	95	15	84	1.13	198,185	218,667
サービスの職業	247	855	97	519	1.65	186,744	193,708
ホームヘルパー、ケアワーカー	69	396	40	178	2.22	171,037	192,162
看護助手、歯科助手等	16	53	6	33	1.61	156,956	190,000
調理人、調理見習	64	195	19	107	1.82	199,286	180,000
給仕、接客サービス員	66	151	18	120	1.26	209,627	208,333
マンション、駐車場等管理人	6	12	4	26	0.46	159,470	172,500
保安の職業	28	67	6	44	1.52	162,540	205,000
警備員	28	67	6	44	1.52	162,540	205,000
農林漁業の職業	4	25	22	43	0.58	172,400	209,048
生産工程の職業	122	346	54	260	1.33	177,652	214,706
生産機械制御・監視員	1	1	2	5	0.20	162,620	200,000
金属加工、溶接・溶断工	21	57	8	22	2.59	189,295	228,571
その他の製造加工作業員	59	171	19	135	1.27	167,145	179,444
機械組立工	9	14	5	24	0.58	180,000	177,500
整備工・修理工	19	79	5	35	2.26	185,341	236,000
製品検査工	0	4	0	6	0.67	0	0
塗装、CADオペレーター	13	20	15	33	0.61	186,040	251,875
輸送、機械運転の職業	92	258	53	227	1.14	189,614	223,333
自動車運転手	65	193	31	132	1.46	186,925	214,000
ボイラー・建設機械運転工	17	50	17	74	0.68	199,006	243,125
建設・採掘の職業	110	364	63	204	1.78	198,558	249,677
型枠大工、とび工	19	75	12	22	3.41	215,100	230,833
大工・左官	20	60	23	48	1.25	198,000	258,636
電気工事、電気配線工	15	54	4	36	1.50	184,300	195,000
建設・土木作業員	56	175	24	98	1.79	200,387	260,000
運搬・清掃・包装の職業	51	174	71	397	0.44	177,157	180,615
運搬、配達、倉庫作業員	13	61	25	91	0.67	220,286	194,783
清掃作業員	26	63	14	72	0.88	164,555	183,846
包装作業員	0	3	0	5	0.60	0	0
選別作業員、軽作業員	12	47	32	229	0.21	170,911	167,931

注) 1.パート、新規学校卒業者を除く常用雇用状況を表示。

2.平成24年3月に、ハローワークで使用する「厚生労働省編職業分類」が改訂されている。

3.分母である有効求職者数が0の場合は、求人倍率が計算できないため、求人数÷1として表示。

4.新規求人賃金は令和4年12月に函館のハローワークに申し込まれた新規求人の下限賃金の平均額を表示。

5.新規求職希望賃金は令和4年12月に函館のハローワークに申し込まれた新規求職の希望賃金の平均額を表示。

6.ハローワークインターネットサービスの機能拡充に伴い、令和3年9月以降の数値には、ハローワークに来所せず、オンライン上で求職登録した求職者数が含まれている。

【職業別】求人・求職バランスシート(常用パート)

ハローワーク函館
常用パート

[令和4年12月内容]

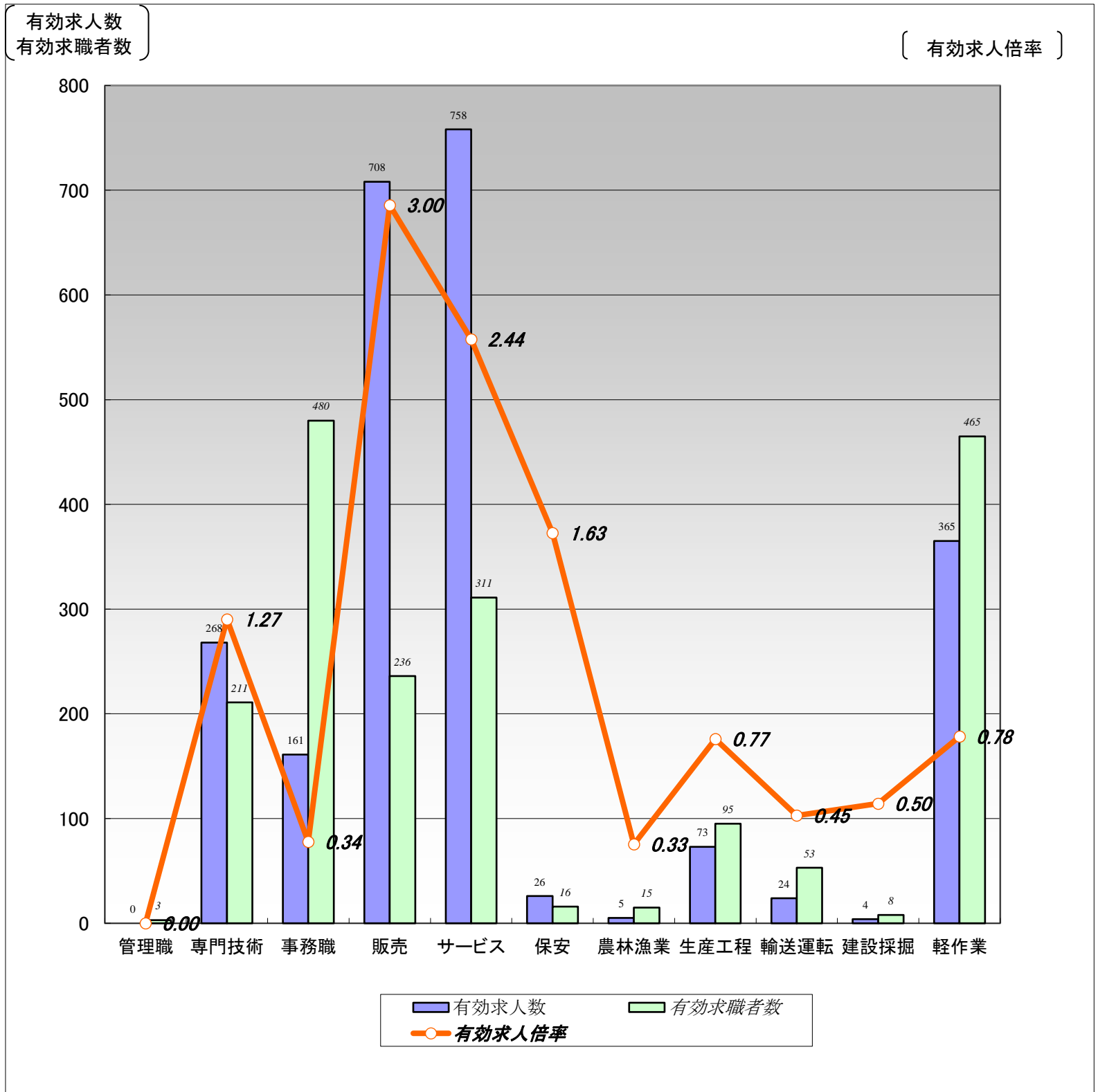

	職業計	管理職	専門技術	事務職	販売	サービス	保安	農林漁業	生産工程	輸送運転	建設採掘	軽作業
有効求人人数	2,392	0	268	161	708	758	26	5	73	24	4	365
有効求職者数	2,428	3	211	480	236	311	16	15	95	53	8	465
有効求人倍率	0.99	0.00	1.27	0.34	3.00	2.44	1.63	0.33	0.77	0.45	0.50	0.78

(注)1.新規学校卒業者を除く常用的パート雇用状況を表示。

2.有効求人倍率は、有効求人人数÷有効求職者数で、求職者1人あたりの求人数を表す。

また、分母である有効求職者数が0の場合は、求人倍率が計算できないため、求人数÷1として表示。

3.ハローワークインターネットサービスの機能拡充に伴い、令和3年9月以降の数値には、ハローワークに来所せず、オンライン上で求職登録した求職者数が含まれている。

【職業別】求人・求職・賃金状況(常用パート)

ハローワーク函館

〔令和4年12月内容〕

(単位:人、倍、円)

	新規求人数	月間 有効求人数	新規求職 申込件数	月間 有効求職者数	有効求人倍率	新規求人賃金	新規求職 希望賃金
職業計	488	2,392	342	2,428	0.99	1,026	976
管理的職業	0	0	0	3	0.00	0	0
専門的・技術的職業	80	268	30	211	1.27	1,282	1,423
開発・製造技術者	0	0	1	8	0.00	0	920
建築・土木・測量技術者	1	2	1	1	2.00	3,500	1,500
情報処理・通信技術者	0	1	0	6	0.17	0	0
医師、薬剤師等	5	16	2	7	2.29	1,640	6,000
看護師、保健師等	22	80	12	90	0.89	1,336	1,190
医療技術者、栄養士等	11	54	6	24	2.25	1,232	1,010
保育士、福祉相談員等	21	86	5	48	1.79	989	952
事務的職業	41	161	68	480	0.34	991	930
一般事務員	32	112	63	431	0.26	963	929
会計・経理事務員	2	15	0	11	1.36	975	0
営業・販売事務員	1	10	1	6	1.67	1,000	920
販売の職業	31	708	34	236	3.00	945	928
販売店員、訪問販売員	31	705	33	228	3.09	945	928
保険外交員、サービス外交員	0	0	0	1	0.00	0	0
営業員	0	3	1	7	0.43	0	920
サービスの職業	214	758	43	311	2.44	976	928
ホームヘルパー、ケアワーカー	41	175	9	85	2.06	1,042	920
看護助手、歯科助手等	7	33	2	12	2.75	984	920
調理人、調理見習	78	218	15	99	2.20	937	927
給仕、接客サービス員	74	254	8	67	3.79	943	927
マンション、駐車場等管理人	7	24	3	10	2.40	1,170	947
保安の職業	10	26	2	16	1.63	1,072	920
警備員	10	26	2	16	1.63	1,072	920
農林漁業の職業	1	5	4	15	0.33	920	920
生産工程の職業	19	73	12	95	0.77	959	929
生産機械制御・監視員	0	0	0	2	0.00	0	0
金属加工、溶接・溶断工	2	6	1	4	1.50	1,200	920
その他の製造加工作業員	11	51	11	78	0.65	932	930
機械組立工	5	10	0	2	5.00	950	0
整備工・修理工	1	5	0	4	1.25	950	0
製品検査工	0	1	0	0	1.00	0	0
塗装、CADオペレーター	0	0	0	5	0.00	0	0
輸送、機械運転の職業	9	24	14	53	0.45	954	964
自動車運転手	9	24	8	40	0.60	954	954
ボイラー・建設機械運転工	0	0	6	12	0.00	0	977
建設・採掘の職業	0	4	1	8	0.50	0	920
型枠大工、とび工	0	0	0	0	0.00	0	0
大工・左官	0	0	1	3	0.00	0	920
電気工事、電気配線工	0	2	0	1	2.00	0	0
建設・土木作業員	0	2	0	4	0.50	0	0
運搬・清掃・包装の職業	83	365	55	465	0.78	945	939
運搬、配達、倉庫作業員	7	43	1	25	1.72	1,019	920
清掃作業員	51	227	21	139	1.63	933	929
包装作業員	6	20	1	14	1.43	925	920
選別作業員、軽作業員	19	75	32	287	0.26	941	948

注) 1.新規学校卒業者を除く常用的パート雇用状況を表示。

2.平成24年3月に、ハローワークで使用する「厚生労働省編職業分類」が改訂されている。

3.分母である有効求職者数が0の場合は、求人倍率が計算できないため、求人数÷1として表示。

4.新規求人賃金は令和4年12月に函館のハローワークに申し込まれた新規求人の下限賃金の平均額を表示。

5.新規求職希望賃金は令和4年12月に函館のハローワークに申し込まれた新規求職の希望賃金の平均額を表示。

6.ハローワークインターネットサービスの機能拡充に伴い、令和3年9月以降の数値には、ハローワークに来所せず、オンライン上で求職登録した求職者数が含まれている。

【職業別】求人・求職バランスシート(パート含む常用)

ハローワーク函館
パート含む常用

[令和4年12月内容]

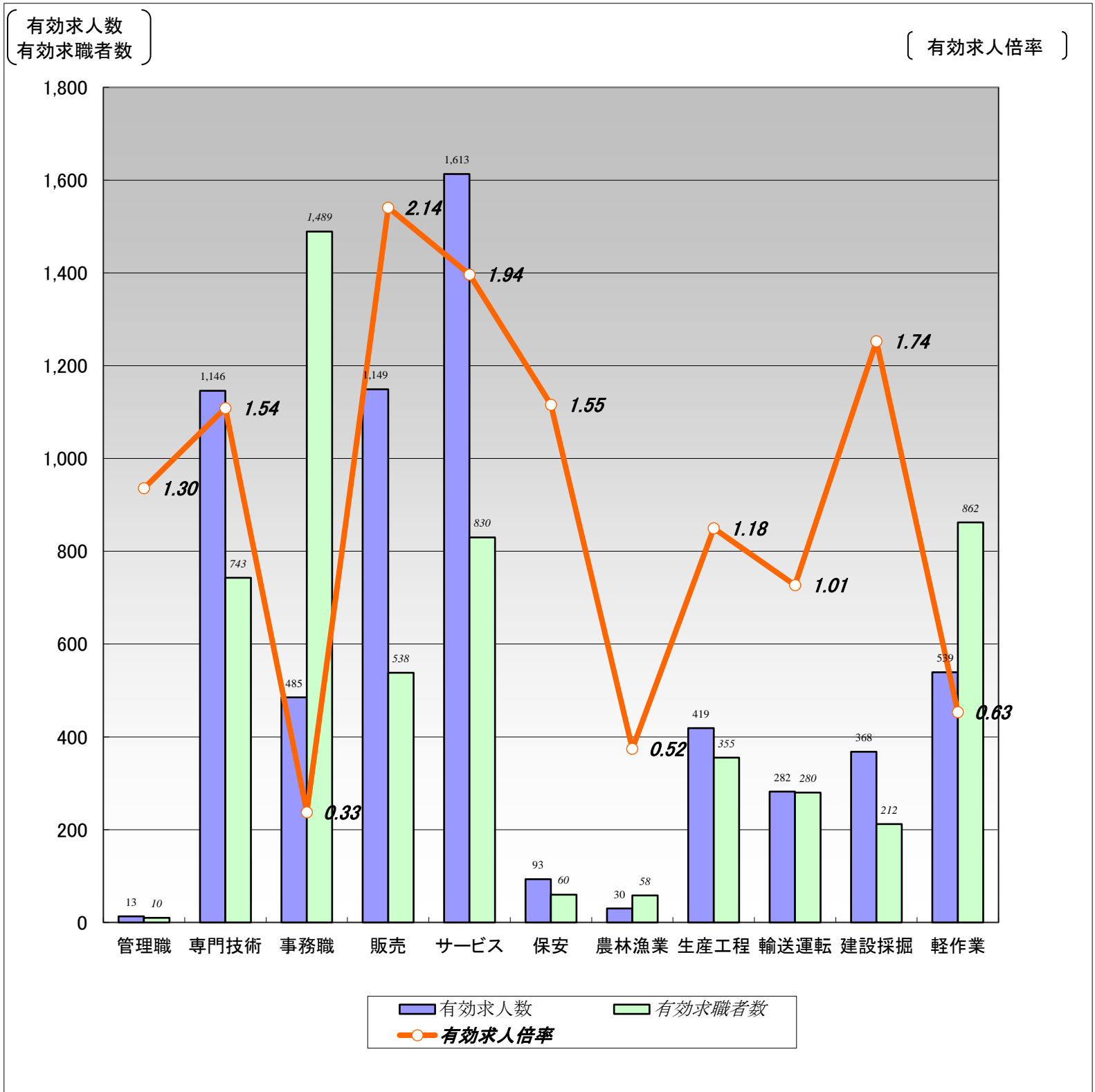

	職業計	管理職	専門技術	事務職	販売	サービス	保安	農林漁業	生産工程	輸送運転	建設採掘	軽作業
有効求人数	6,137	13	1,146	485	1,149	1,613	93	30	419	282	368	539
有効求職者数	6,723	10	743	1,489	538	830	60	58	355	280	212	862
有効求人倍率	0.91	1.30	1.54	0.33	2.14	1.94	1.55	0.52	1.18	1.01	1.74	0.63

(注)1.新規学校卒業者を除くパート含む常用雇用状況を表示。

2.有効求人倍率は、有効求人数÷有効求職者数で、求職者1人あたりの求人数を表す。

また、分母である有効求職者数が0の場合は、求人倍率が計算できないため、求人数÷1として表示。

3.ハローワークインターネットサービスの機能拡充に伴い、令和3年9月以降の数値には、ハローワークに来所せず、オンライン上で求職登録した求職者数が含まれている。

【職業別】求人・求職・賃金状況(パート含む常用)

ハローワーク函館

〔令和4年12月内容〕

(単位:人、倍、円)

	月間有効 求人倍率	月間有効 求人数	月間有効 求職者数	一般		パート	
				新規求人賃金	新規求職希望賃金	新規求人賃金	新規求職希望賃金
職業計	0.91	6,137	6,723	191,756	199,974	1,026	976
管理的職業	1.30	13	10	258,000	0	0	0
専門的・技術的職業	1.54	1,146	743	211,181	218,972	1,282	1,423
開発・製造技術者	0.58	23	40	201,250	231,429	0	920
建築・土木・測量技術者	7.32	161	22	246,571	310,000	3,500	1,500
情報処理・通信技術者	0.60	21	35	210,961	155,000	0	0
医師、薬剤師等	3.70	37	10	285,655	0	1,640	6,000
看護師、保健師等	1.29	333	258	214,348	224,889	1,336	1,190
医療技術者、栄養士等	1.70	192	113	196,436	210,000	1,232	1,010
保育士、福祉相談員等	1.87	313	167	189,911	199,583	989	952
事務的職業	0.33	485	1,489	175,252	173,288	991	930
一般事務員	0.27	355	1,324	175,578	170,231	963	929
会計・経理事務員	0.73	52	71	167,020	192,500	975	0
営業・販売事務員	0.93	27	29	185,375	178,000	1,000	920
販売の職業	2.14	1,149	538	184,469	196,667	945	928
販売店員、訪問販売員	2.36	1,041	441	164,085	177,059	945	928
保険外交員、サービス外交員	1.67	10	6	200,000	200,000	0	0
営業員	1.08	98	91	198,185	218,667	0	920
サービスの職業	1.94	1,613	830	186,744	193,708	976	928
ホームヘルパー、ケアワーカー	2.17	571	263	171,037	192,162	1,042	920
看護助手、歯科助手等	1.91	86	45	156,956	190,000	984	920
調理人、調理見習	2.00	413	206	199,286	180,000	937	927
給仕、接客サービス員	2.17	405	187	209,627	208,333	943	927
マンション、駐車場等管理人	1.00	36	36	159,470	172,500	1,170	947
保安の職業	1.55	93	60	162,540	205,000	1,072	920
警備員	1.55	93	60	162,540	205,000	1,072	920
農林漁業の職業	0.52	30	58	172,400	209,048	920	920
生産工程の職業	1.18	419	355	177,652	214,706	959	929
生産機械制御・監視員	0.14	1	7	162,620	200,000	0	0
金属加工、溶接・溶断工	2.42	63	26	189,295	228,571	1,200	920
その他の製造加工作業員	1.04	222	213	167,145	179,444	932	930
機械組立工	0.92	24	26	180,000	177,500	950	0
整備工・修理工	2.15	84	39	185,341	236,000	950	0
製品検査工	0.83	5	6	0	0	0	0
塗装、CADオペレーター	0.53	20	38	186,040	251,875	0	0
輸送、機械運転の職業	1.01	282	280	189,614	223,333	954	964
自動車運転手	1.26	217	172	186,925	214,000	954	954
ボイラー・建設機械運転工	0.58	50	86	199,006	243,125	0	977
建設・採掘の職業	1.74	368	212	198,558	249,677	0	920
型枠大工、とび工	3.41	75	22	215,100	230,833	0	0
大工・左官	1.18	60	51	198,000	258,636	0	920
電気工事、電気配線工	1.51	56	37	184,300	195,000	0	0
建設・土木作業員	1.74	177	102	200,387	260,000	0	0
運搬・清掃・包装の職業	0.63	539	862	177,157	180,615	945	939
運搬、配達、倉庫作業員	0.90	104	116	220,286	194,783	1,019	920
清掃作業員	1.37	290	211	164,555	183,846	933	929
包装作業員	1.21	23	19	0	0	925	920
選別作業員、軽作業員	0.24	122	516	170,911	167,931	941	948

注) 1.新規学校卒業者を除くパート含む常用雇用状況を表示。

2.平成24年3月に、ハローワークで使用する「厚生労働省編職業分類」が改訂されている。

3.分母である有効求職者数が0の場合は、求人倍率が計算できないため、求人数÷1として表示。

4.新規求人賃金は令和4年12月に函館のハローワークに申し込まれた新規求人の下限賃金の平均額を表示。

5.新規求職希望賃金は令和4年12月に函館のハローワークに申し込まれた新規求職の希望賃金の平均額を表示。

6.ハローワークインターネットサービスの機能拡充に伴い、令和3年9月以降の数値には、ハローワークに来所せず、オンライン上で求職登録した求職者数が含まれている。

【雇用形態別・産業別】有効求人数・新規求人数・充足状況

[令和4年12月内容]

ハローワーク函館

【雇用形態別】

(単位:人、%)

		有効求人数	新規求人数	充足数	充足率
常用(パート含む)計		6,137	1,605	225	14.0
①	正社員求人	2,814	827	100	12.1
②	パート求人	2,375	487	84	17.2
③	契約社員等正社員以外の求人	899	289	41	14.2
④	派遣求人	49	2	0	0.0
構成比	①正社員求人	45.9	51.5		
	②パート求人	38.7	30.3		
	③契約社員等正社員以外の求人	14.6	18.0		
	④派遣求人	0.8	0.1		

【新規求人数(パート含む常用)の雇用形態別構成比】

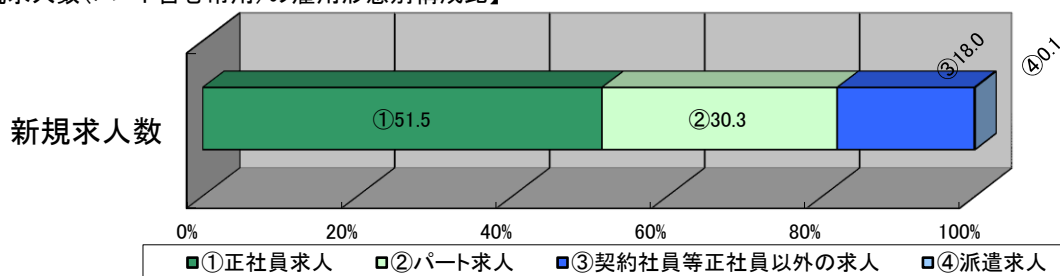

(注)1.新規学校卒業者を除くパート含む常用の雇用状況を表示。

2.③契約社員等正社員以外の求人とは、契約社員、準社員、嘱託等のパートを除く正社員・正職員でないものを計上。

【産業別】

(単位:人、%)

		有効求人数	新規求人数	充足数	充足率
産業計		6,137	1,605	225	14.0
A、B	農、林、漁業	41	10	6	60.0
C	鉱業、砕石業、砂利採取業	2	0	0	-
D	建設業	621	205	10	4.9
E	製造業	460	137	23	16.8
	食料品製造業	314	84	16	19.0
	木材・木製品(家具を除く)製造業	22	6	2	33.3
	はん用機械器具製造業	6	1	1	100.0
	電子部品・デバイス・電子回路、情報通信機械器具製造業	4	1	1	100.0
	輸送用機械器具製造業	41	14	0	0.0
	その他の製造業	73	31	3	9.7
F	電気・ガス・熱供給・水道業	2	2	0	0.0
G	情報通信業	37	14	0	0.0
H	運輸業、郵便業	232	89	2	2.2
I	卸売業、小売業	934	132	25	18.9
J	金融業、保険業	18	5	0	0.0
K	不動産業、物品賃貸業	56	17	4	23.5
L	学術研究、専門・技術サービス業	55	16	5	31.3
M	宿泊業、飲食サービス業	1,089	266	28	10.5
N	生活関連サービス業、娯楽業	112	19	4	21.1
O	教育、学習支援業	37	20	5	25.0
P	医療、福祉	1,699	449	85	18.9
Q	複合サービス事業	20	7	1	14.3
R	サービス業(他に分類されないもの)	537	163	25	15.3
S、T	公務・その他	185	54	2	3.7

(注)1.新規学校卒業者を除きパート含む常用の雇用状況を表示。