

# 【職業別】求人・求職バランスシート(パート除く常用)

ハローワーク室蘭  
パート除く常用

[令和4年11月内容]

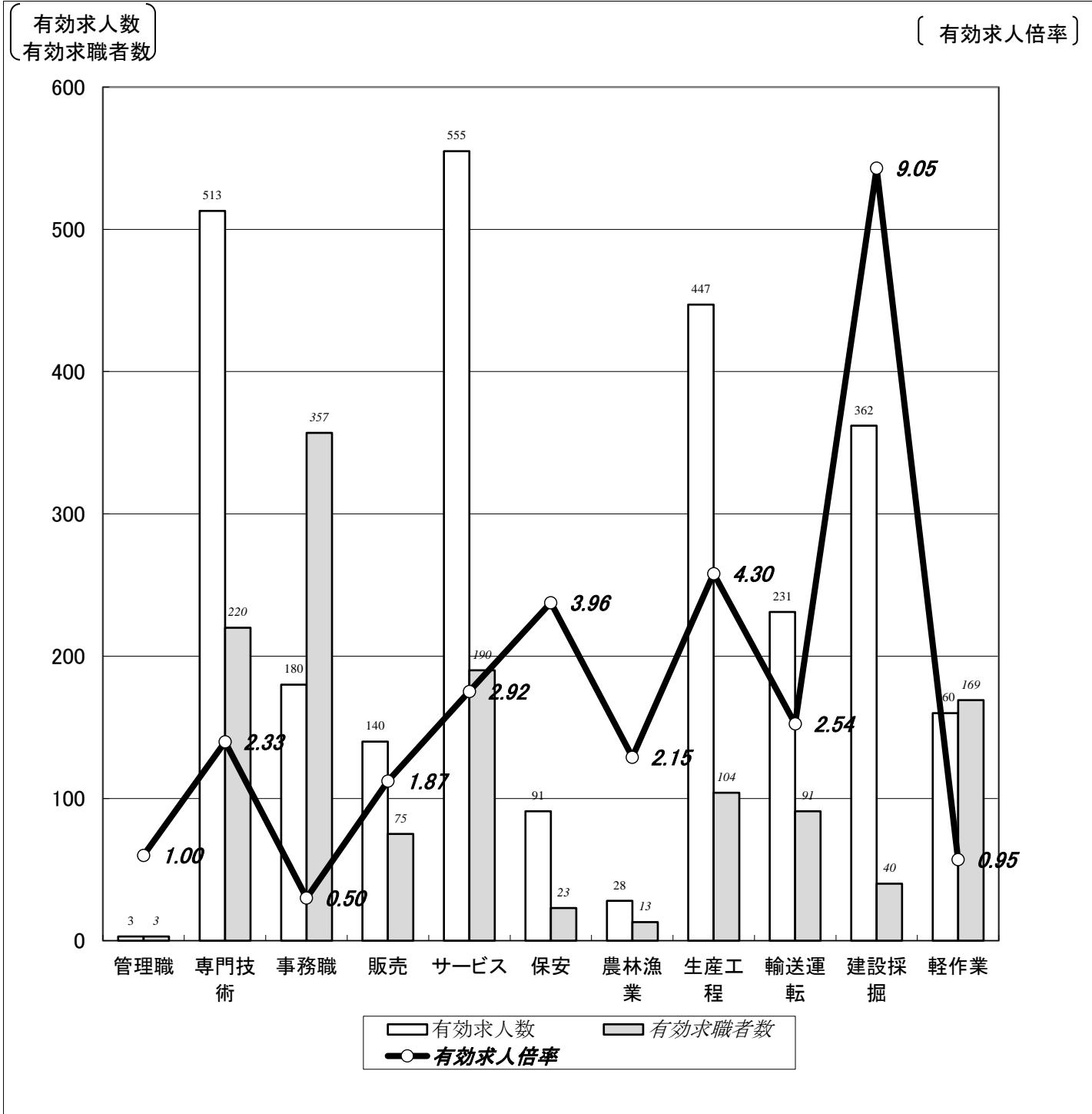

	職業計	管理職	専門技術	事務職	販売	サービス	保安	農林漁業	生産工程	輸送運転	建設採掘	軽作業
有効求人人数	2,710	3	513	180	140	555	91	28	447	231	362	160
有効求職者数	1,538	3	220	357	75	190	23	13	104	91	40	169
有効求人倍率	1.76	1.00	2.33	0.50	1.87	2.92	3.96	2.15	4.30	2.54	9.05	0.95

(注)1.パート、新規学校卒業者を除く常用雇用状況を表示。

2.有効求人倍率は、有効求人人数÷有効求職者数で、求職者1人あたりの求人数を表す。

また、分母である有効求職者数が0の場合は、求人倍率が計算できないため、求人数÷1として表示。

3.ハローワークインターネットサービスの機能拡充に伴い、令和3年9月以降の数値には、ハローワークに来所せず、オンライン上で求職登録した求職者数が含まれている。

# 【職業別】求人・求職・賃金状況(パート除く常用)

ハローワーク室蘭

(単位:人、倍、円)

[令和4年11月内容]

	新規求人数	月間 有効求人数	新規求職 申込件数	月間 有効求職者数	有効求人倍率	新規求人賃金	新規求職 希望賃金
職業計	890	2,710	381	1,538	1.76	190,655	188,810
管理的職業	1	3	1	3	1.00	250,500	0
専門的・技術的職業	148	513	63	220	2.33	206,477	224,833
開発・製造技術者	6	20	7	15	1.33	177,200	185,000
建築・土木・測量技術者	26	115	1	13	8.85	228,688	200,000
情報処理・通信技術者	8	22	1	18	1.22	244,375	180,000
医師、薬剤師等	3	27	1	2	13.50	321,000	400,000
看護師、保健師等	33	121	25	63	1.92	207,648	259,583
医療技術者、栄養士等	24	83	8	27	3.07	192,095	217,143
保育士、福祉相談員等	43	106	15	56	1.89	184,460	198,667
事務的職業	76	180	70	357	0.50	169,946	168,413
一般事務員	65	139	62	315	0.44	168,062	167,321
会計・経理事務員	4	16	7	28	0.57	176,733	177,143
営業・販売事務員	2	5	0	6	0.83	154,800	0
販売の職業	37	140	11	75	1.87	184,622	197,000
販売店員、訪問販売員	16	58	7	55	1.05	177,668	185,000
保険外交員、サービス外交員	1	4	1	3	1.33	164,500	160,000
営業員	20	78	3	17	4.59	191,095	233,333
サービスの職業	198	555	60	190	2.92	180,229	180,189
ホームヘルパー、ケアワーカー	70	187	21	75	2.49	175,407	170,500
看護助手、歯科助手等	15	78	6	13	6.00	160,090	187,500
調理人、調理見習	54	115	12	52	2.21	194,210	175,000
給仕、接客サービス員	29	114	12	36	3.17	189,739	198,333
マンション、駐車場等管理人	8	12	5	6	2.00	184,460	166,000
保安の職業	29	91	10	23	3.96	169,933	163,000
警備員	29	91	9	22	4.14	169,933	158,889
農林漁業の職業	10	28	2	13	2.15	169,648	165,000
生産工程の職業	145	447	31	104	4.30	188,963	194,667
生産機械制御・監視員	6	31	3	7	4.43	192,450	250,000
金属加工、溶接・溶断工	60	165	9	34	4.85	193,240	206,667
その他の製造加工作業員	15	74	8	24	3.08	177,814	162,500
機械組立工	5	10	5	12	0.83	177,013	190,000
整備工・修理工	37	117	4	19	6.16	192,182	207,500
製品検査工	13	27	1	4	6.75	169,002	180,000
塗装、CADオペレーター	9	23	1	4	5.75	202,880	160,000
輸送・機械運転の職業	81	231	24	91	2.54	204,108	196,522
自動車運転手	48	161	14	59	2.73	204,634	200,000
ボイラー・建設機械運転工	32	61	9	22	2.77	204,231	190,000
建設・採掘の職業	118	362	5	40	9.05	204,232	206,000
型枠大工、とび工	38	85	1	6	14.17	202,629	300,000
大工・左官	13	79	0	6	13.17	214,263	0
電気工事、電気配線工	17	44	1	9	4.89	172,983	200,000
建設・土木作業員	50	154	3	19	8.11	217,659	176,667
運搬・清掃・包装の職業	47	160	38	169	0.95	180,473	174,722
運搬、配達、倉庫作業員	18	57	11	56	1.02	190,841	185,455
清掃作業員	10	34	8	23	1.48	160,176	170,000
包装作業員	0	0	0	0	0.00	0	0
選別作業員、軽作業員	19	69	19	90	0.77	188,558	170,000

注) 1.パート、新規学校卒業者を除く常用雇用状況を表示。

2.平成24年3月に、ハローワークで使用する「厚生労働省編職業分類」が改訂されている。

3.分母である有効求職者数が0の場合は、求人倍率が計算できないため、求人数÷1として表示。

4.新規求人賃金は令和4年11月に室蘭のハローワークに申し込まれた新規求人の下限賃金の平均額を表示。

5.新規求職希望賃金は令和4年11月に室蘭のハローワークに申し込まれた新規求職の希望賃金の平均額を表示。

6.ハローワークインターネットサービスの機能拡充に伴い、令和3年9月以降の数値には、ハローワークに来所せず、オンライン上で求職登録した求職者数が含まれている。

# 【職業別】求人・求職バランスシート(常用パート)

ハローワーク室蘭  
常用パート

[令和4年11月内容]

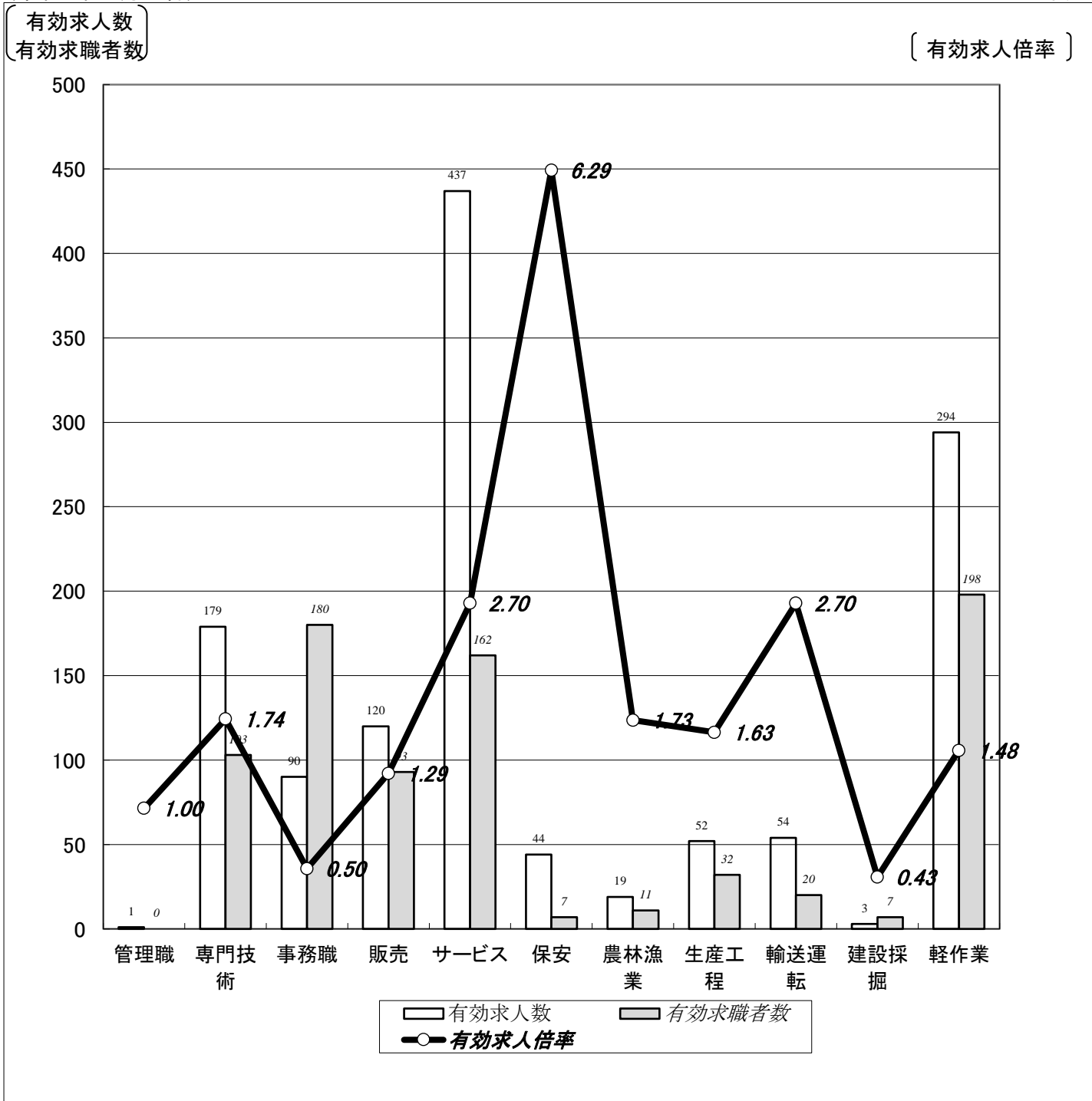

	職業計	管理職	専門技術	事務職	販売	サービス	保安	農林漁業	生産工程	輸送運転	建設採掘	軽作業
有効求人数	1,293	1	179	90	120	437	44	19	52	54	3	294
有効求職者数	1,039	0	103	180	93	162	7	11	32	20	7	198
有効求人倍率	1.24	1.00	1.74	0.50	1.29	2.70	6.29	1.73	1.63	2.70	0.43	1.48

(注)1.新規学校卒業者を除く常用的パート雇用状況を表示。

2.有効求人倍率は、有効求人数÷有効求職者数で、求職者1人あたりの求人数を表す。

また、分母である有効求職者数が0の場合は、求人倍率が計算できないため、求人数÷1として表示。

3.ハローワークインターネットサービスの機能拡充に伴い、令和3年9月以降の数値には、ハローワークに来所せず、オンライン上で求職登録した求職者数が含まれている。

# 【職業別】求人・求職・賃金状況(常用パート)

ハローワーク室蘭

(単位:人、倍、円)

[令和4年11月内容]

	新規求人数	月間 有効求人数	新規求職 申込件数	月間 有効求職者数	有効求人倍率	新規求人賃金	新規求職 希望賃金
職業計	366	1,293	208	1,039	1.24	993	976
管理的職業	1	1	0	0	1.00	920	0
専門的・技術的職業	56	179	23	103	1.74	1,194	1,270
開発・製造技術者	0	0	1	4	0.00	0	2,500
建築・土木・測量技術者	0	2	0	1	2.00	0	0
情報処理・通信技術者	0	0	1	1	0.00	0	2,000
医師、薬剤師等	1	15	0	2	7.50	2,200	0
看護師、保健師等	17	64	11	46	1.39	1,386	1,268
医療技術者、栄養士等	13	34	3	10	3.40	1,128	1,307
保育士、福祉相談員等	24	57	5	28	2.04	1,002	932
事務的職業	41	90	33	180	0.50	935	934
一般事務員	27	64	31	168	0.38	941	932
会計・経理事務員	5	10	0	4	2.50	926	0
営業・販売事務員	2	2	0	2	1.00	935	0
販売の職業	24	120	21	93	1.29	923	929
販売店員、訪問販売員	24	113	20	88	1.28	923	929
保険外交員、サービス外交員	0	0	0	1	0.00	0	0
営業員	0	7	1	4	1.75	0	920
サービスの職業	121	437	37	162	2.70	961	933
ホームヘルパー、ケアワーカー	19	113	12	52	2.17	1,017	929
看護助手、歯科助手等	21	49	2	8	6.13	937	920
調理人、調理見習	28	103	11	51	2.02	933	930
給仕、接客サービス員	31	116	7	28	4.14	975	931
マンション、駐車場等管理人	2	8	1	9	0.89	920	920
保安の職業	11	44	1	7	6.29	920	920
警備員	11	44	1	7	6.29	920	920
農林漁業の職業	1	19	3	11	1.73	920	927
生産工程の職業	8	52	3	32	1.63	920	1,473
生産機械制御・監視員	0	0	0	1	0.00	0	0
金属加工、溶接・溶断工	0	0	1	7	0.00	0	2,000
その他の製造加工作業員	7	45	1	17	2.65	920	920
機械組立工	0	3	0	0	3.00	0	0
整備工・修理工	1	3	1	2	1.50	920	1,500
製品検査工	0	0	0	2	0.00	0	0
塗装、CADオペレーター	0	1	0	3	0.33	0	0
輸送、機械運転の職業	18	54	8	20	2.70	1,084	954
自動車運転手	16	52	8	17	3.06	1,096	954
ボイラー・建設機械運転工	2	2	0	2	1.00	950	0
建設・採掘の職業	0	3	1	7	0.43	0	950
型枠大工、とび工	0	3	0	1	3.00	0	0
大工・左官	0	0	0	2	0.00	0	0
電気工事、電気配線工	0	0	0	2	0.00	0	0
建設・土木作業員	0	0	1	2	0.00	0	950
運搬・清掃・包装の職業	85	294	36	198	1.48	958	920
運搬、配達、倉庫作業員	14	32	0	6	5.33	991	0
清掃作業員	52	208	20	79	2.63	935	920
包装作業員	1	1	0	2	0.50	920	0
選別作業員、軽作業員	18	53	16	111	0.48	1,018	920

注) 1.新規学校卒業者を除く常用的パート雇用状況を表示。

2.平成24年3月に、ハローワークで使用する「厚生労働省編職業分類」が改訂されている。

3.分母である有効求職者数が0の場合は、求人倍率が計算できないため、求人数÷1として表示。

4.新規求人賃金は令和4年11月に室蘭のハローワークに申し込まれた新規求人の下限賃金の平均額を表示。

5.新規求職希望賃金は令和4年11月に室蘭のハローワークに申し込まれた新規求職の希望賃金の平均額を表示。

6.ハローワークインターネットサービスの機能拡充に伴い、令和3年9月以降の数値には、ハローワークに来所せず、オンライン上で求職登録した求職者数が含まれている。

# 【職業別】求人・求職バランスシート(パート含む常用)

ハローワーク室蘭  
パート含む常用

[令和4年11月内容]

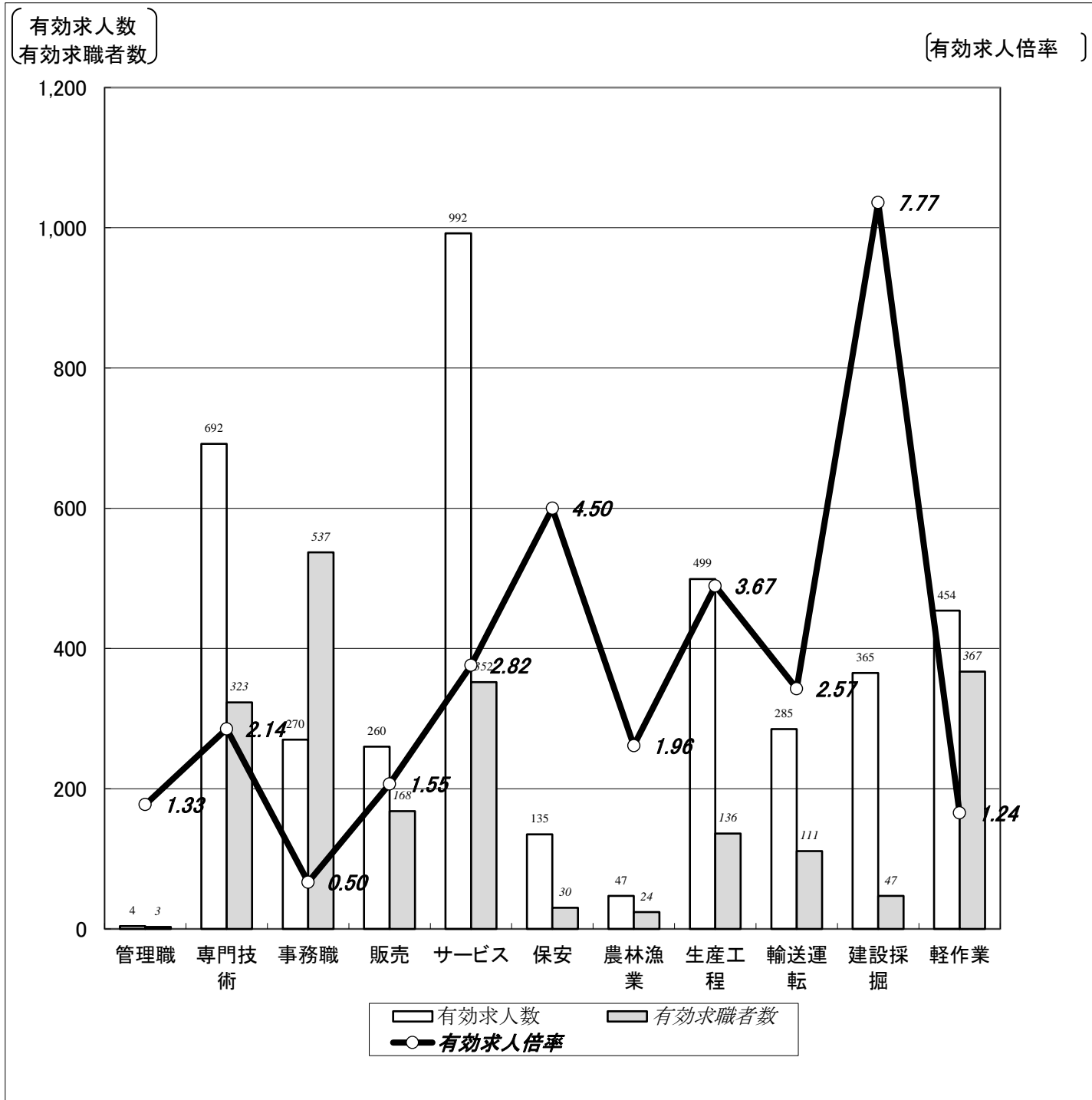

	職業計	管理職	専門技術	事務職	販売	サービス	保安	農林漁業	生産工程	輸送運転	建設採掘	軽作業
有効求人数	4,003	4	692	270	260	992	135	47	499	285	365	454
有効求職者数	2,577	3	323	537	168	352	30	24	136	111	47	367
有効求人倍率	1.55	1.33	2.14	0.50	1.55	2.82	4.50	1.96	3.67	2.57	7.77	1.24

- (注) 1.新規学校卒業者を除くパート含む常用雇用状況を表示。  
 2.有効求人倍率は、有効求人数÷有効求職者数で、求職者1人あたりの求人数を表す。  
 また、分母である有効求職者数が0の場合は、求人倍率が計算できないため、求人数÷1として表示。  
 3.ハローワークインターネットサービスの機能拡充に伴い、令和3年9月以降の数値には、ハローワークに来所せず、オンライン上で求職登録した求職者数が含まれている。

# 【職業別】求人・求職・賃金状況(パート含む常用)

ハローワーク室蘭

(単位:人、倍、円)

[令和4年11月内容]

	月間有効 求人倍率	月間有効 求人数	月間有効 求職者数	一般		パート	
				新規求人賃金	新規求職希望賃金	新規求人賃金	新規求職希望賃金
職業計	1.55	4,003	2,577	190,655	188,810	993	976
管理的職業	1.33	4	3	250,500	0	920	0
専門的・技術的職業	2.14	692	323	206,477	224,833	1,194	1,270
開発・製造技術者	1.05	20	19	177,200	185,000	0	2,500
建築・土木・測量技術者	8.36	117	14	228,688	200,000	0	0
情報処理・通信技術者	1.16	22	19	244,375	180,000	0	2,000
医師、薬剤師等	10.50	42	4	321,000	400,000	2,200	0
看護師、保健師等	1.70	185	109	207,648	259,583	1,386	1,268
医療技術者、栄養士等	3.16	117	37	192,095	217,143	1,128	1,307
保育士、福祉相談員等	1.94	163	84	184,460	198,667	1,002	932
事務的職業	0.50	270	537	169,946	168,413	935	934
一般事務員	0.42	203	483	168,062	167,321	941	932
会計・経理事務員	0.81	26	32	176,733	177,143	926	0
営業・販売事務員	0.88	7	8	154,800	0	935	0
販売の職業	1.55	260	168	184,622	197,000	923	929
販売店員、訪問販売員	1.20	171	143	177,668	185,000	923	929
保険外交員、サービス外交員	1.00	4	4	164,500	160,000	0	0
営業員	4.05	85	21	191,095	233,333	0	920
サービスの職業	2.82	992	352	180,229	180,189	961	933
ホームヘルパー、ケアワーカー	2.36	300	127	175,407	170,500	1,017	929
看護助手、歯科助手等	6.05	127	21	160,090	187,500	937	920
調理人、調理見習	2.12	218	103	194,210	175,000	933	930
給仕、接客サービス員	3.59	230	64	189,739	198,333	975	931
マンション、駐車場等管理人	1.33	20	15	184,460	166,000	920	920
保安の職業	4.50	135	30	169,933	163,000	920	920
警備員	4.66	135	29	169,933	158,889	920	920
農林漁業の職業	1.96	47	24	169,648	165,000	920	927
生産工程の職業	3.67	499	136	188,963	194,667	920	1,473
生産機械制御・監視員	3.88	31	8	192,450	250,000	0	0
金属加工、溶接・溶断工	4.02	165	41	193,240	206,667	0	2,000
その他の製造加工作業員	2.90	119	41	177,814	162,500	920	920
機械組立工	1.08	13	12	177,013	190,000	0	0
整備工・修理工	5.71	120	21	192,182	207,500	920	1,500
製品検査工	4.50	27	6	169,002	180,000	0	0
塗装、CADオペレーター	3.43	24	7	202,880	160,000	0	0
輸送、機械運転の職業	2.57	285	111	204,108	196,522	1,084	954
自動車運転手	2.80	213	76	204,634	200,000	1,096	954
ポイラー・建設機械運転工	2.63	63	24	204,231	190,000	950	0
建設・採掘の職業	7.77	365	47	204,232	206,000	0	950
型枠大工、とび工	12.57	88	7	202,629	300,000	0	0
大工・左官	9.88	79	8	214,263	0	0	0
電気工事、電気配線工	4.00	44	11	172,983	200,000	0	0
建設・土木作業員	7.33	154	21	217,659	176,667	0	950
運搬・清掃・包装の職業	1.24	454	367	180,473	174,722	958	920
運搬、配達、倉庫作業員	1.44	89	62	190,841	185,455	991	0
清掃作業員	2.37	242	102	160,176	170,000	935	920
包装作業員	0.50	1	2	0	0	920	0
選別作業員、軽作業員	0.61	122	201	188,558	170,000	1,018	920

注) 1.新規学校卒業者を除くパート含む常用雇用状況を表示。

2.平成24年3月に、ハローワークで使用する「厚生労働省編職業分類」が改訂されている。

3.分母である有効求職者数が0の場合は、求人倍率が計算できないため、求人数÷1として表示。

4.新規求人賃金は令和4年11月に室蘭のハローワークに申し込まれた新規求人の下限賃金の平均額を表示。

5.新規求職希望賃金は令和4年11月に室蘭のハローワークに申し込まれた新規求職の希望賃金の平均額を表示。

6.ハローワークインターネットサービスの機能拡充に伴い、令和3年9月以降の数値には、ハローワークに来所せず、オンライン上で求職登録した求職者数が含まれている。

# 【雇用形態別・産業別】有効求人数・新規求人数・充足状況

[令和4年11月内容]

ハローワーク室蘭

【雇用形態別】

(単位:人、%)

		有効求人数	新規求人数	充足数	充足率
常用(パート含む)計		4,003	1,256	162	12.9
①	正社員求人	2,021	664	67	10.1
②	パート求人	1,293	366	69	18.9
③	契約社員等正社員以外の求人	675	218	25	11.5
④	派遣求人	14	8	1	12.5
構成比	①正社員求人	50.5	52.9		
	②パート求人	32.3	29.1		
	③契約社員等正社員以外の求人	16.9	17.4		
	④派遣求人	0.3	0.6		

【新規求人数(パート含む常用)の雇用形態別構成比】

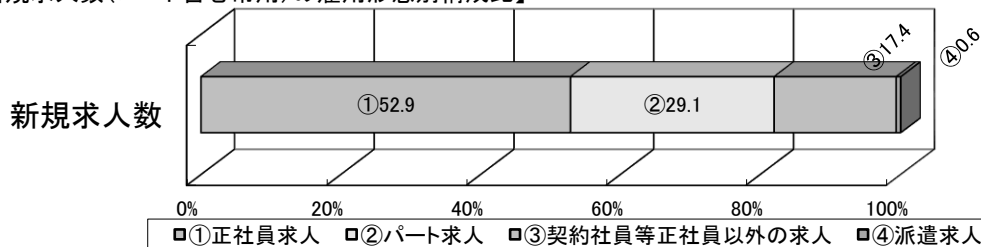

(注)1.新規学校卒業者を除くパート含む常用の雇用状況を表示。

2.③契約社員等正社員以外の求人とは、契約社員、準社員、嘱託等のパートを除く正社員・正職員でないものを計上。

【産業別】

(単位:人、%)

		有効求人数	新規求人数	充足数	充足率
産業計		4,003	1,256	162	12.9
A、B	農、林、漁業	31	15	3	20.0
C	鉱業、砕石業、砂利採取業	0	0	0	-
D	建設業	715	221	11	5.0
E	製造業	426	122	14	11.5
	食料品、飲料・たばこ・飼料製造業	164	33	7	21.2
	鉄鋼業	78	34	1	2.9
	金属製品製造業	32	15	1	6.7
	はん用機械器具、電気機械器具製造業	34	16	0	0.0
	輸送用機械器具製造業	46	12	4	33.3
	その他の製造業	72	12	1	8.3
F	電気・ガス・熱供給・水道業	0	0	0	-
G	情報通信業	24	8	0	0.0
H	運輸業、郵便業	254	60	8	13.3
I	卸売業、小売業	293	89	22	24.7
J	金融業、保険業	23	5	0	0.0
K	不動産業、物品賃貸業	20	6	3	50.0
L	学術研究、専門・技術サービス業	40	12	1	8.3
M	宿泊業、飲食サービス業	477	162	8	4.9
N	生活関連サービス業、娯楽業	175	46	8	17.4
O	教育、学習支援業	31	14	2	14.3
P	医療、福祉	1,017	323	48	14.9
Q	複合サービス事業	18	4	0	0.0
R	サービス業(他に分類されないもの)	382	127	24	18.9
S、T	公務・その他	77	42	10	23.8

(注)1.新規学校卒業者を除きパート含む常用の雇用状況を表示。