

【職業別】求人・求職バランスシート(パート除く常用)

ハローワーク室蘭
パート除く常用

[令和4年10月内容]

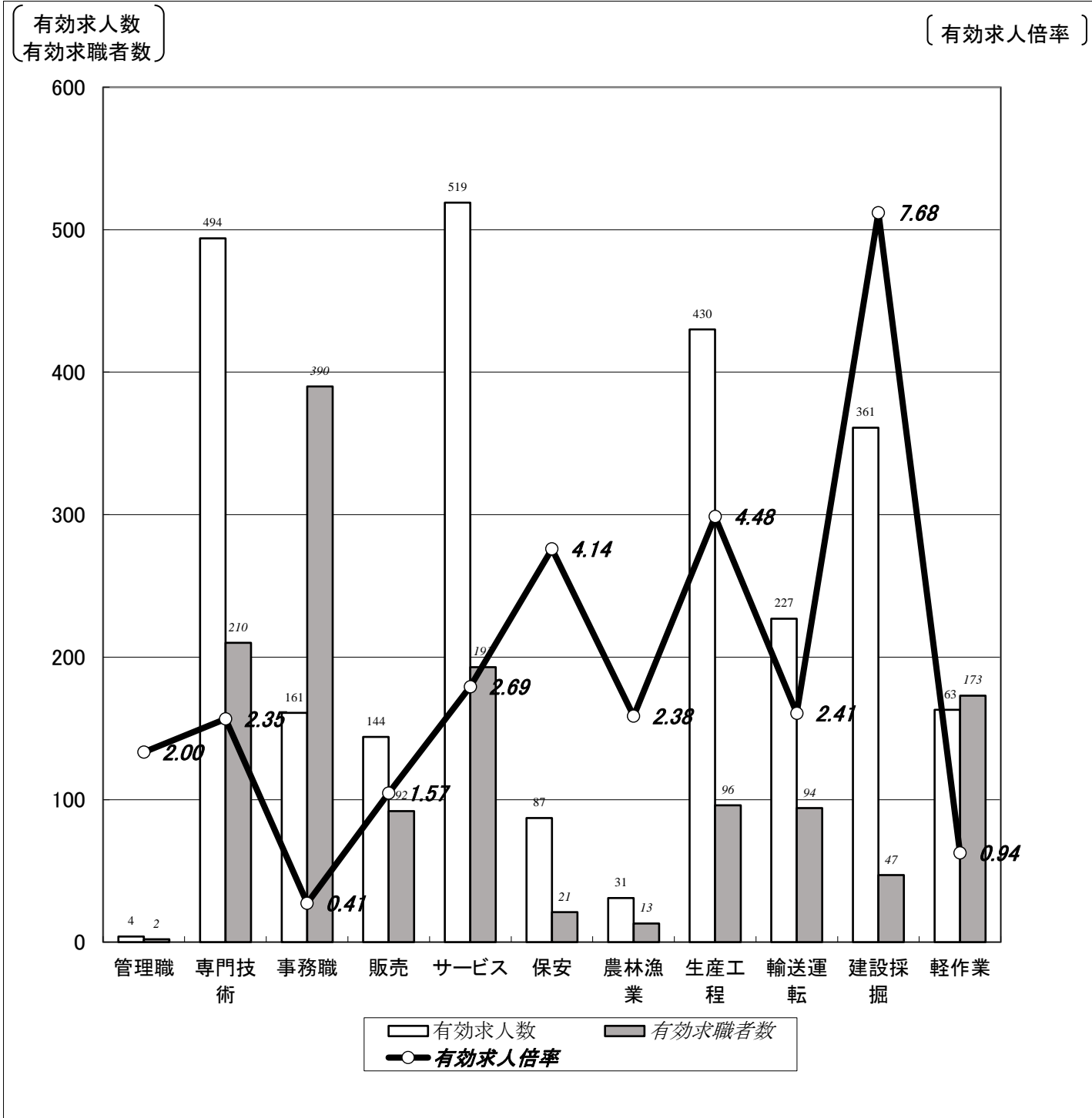

	職業計	管理職	専門技術	事務職	販売	サービス	保安	農林漁業	生産工程	輸送運転	建設採掘	軽作業
有効求人数	2,621	4	494	161	144	519	87	31	430	227	361	163
有効求職者数	1,580	2	210	390	92	193	21	13	96	94	47	173
有効求人倍率	1.66	2.00	2.35	0.41	1.57	2.69	4.14	2.38	4.48	2.41	7.68	0.94

(注) 1.パート、新規学校卒業者を除く常用雇用状況を表示。

2.有効求人倍率は、有効求人数÷有効求職者数で、求職者1人あたりの求人数を表す。

また、分母である有効求職者数が0の場合は、求人倍率が計算できないため、求人数÷1として表示。

3.ハローワークインターネットサービスの機能拡充に伴い、令和3年9月以降の数値には、ハローワークに来所せず、オンライン上で求職登録した求職者数が含まれている。

【職業別】求人・求職・賃金状況(パート除く常用)

ハローワーク室蘭

(単位:人、倍、円)

[令和4年10月内容]

	新規求人数	月間 有効求人数	新規求職 申込件数	月間 有効求職者数	有効求人倍率	新規求人賃金	新規求職 希望賃金
職業計	1,010	2,621	359	1,580	1.66	188,178	196,172
管理的職業	1	4	0	2	2.00	155,000	0
専門的・技術的職業	198	494	47	210	2.35	211,022	214,000
開発・製造技術者	9	20	4	10	2.00	200,000	197,500
建築・土木・測量技術者	41	117	5	16	7.31	223,504	237,500
情報処理・通信技術者	8	21	2	21	1.00	220,200	200,000
医師、薬剤師等	10	27	0	1	27.00	288,938	0
看護師、保健師等	50	116	13	54	2.15	208,332	264,615
医療技術者、栄養士等	33	79	7	23	3.43	208,893	217,143
保育士、福祉相談員等	38	92	8	56	1.64	182,826	175,000
事務的職業	63	161	92	390	0.41	168,278	180,337
一般事務員	50	119	82	343	0.35	163,933	176,962
会計・経理事務員	7	20	6	28	0.71	202,967	206,667
営業・販売事務員	1	4	3	6	0.67	162,980	233,333
販売の職業	64	144	26	92	1.57	181,090	210,909
販売店員、訪問販売員	23	61	18	70	0.87	163,245	202,857
保険外交員、サービス外交員	2	4	0	2	2.00	157,550	0
営業員	39	79	8	20	3.95	194,243	225,000
サービスの職業	202	519	36	193	2.69	175,138	188,788
ホームヘルパー、ケアワーカー	59	184	16	80	2.30	174,756	190,000
看護助手、歯科助手等	42	82	2	8	10.25	159,198	180,000
調理人、調理見習	25	102	9	52	1.96	184,504	182,222
給仕、接客サービス員	61	100	7	42	2.38	172,407	195,714
マンション、駐車場等管理人	3	9	0	3	3.00	237,333	0
保安の職業	38	87	4	21	4.14	199,473	183,333
警備員	38	87	4	21	4.14	199,473	183,333
農林漁業の職業	14	31	5	13	2.38	172,505	180,000
生産工程の職業	151	430	26	96	4.48	182,808	208,800
生産機械制御・監視員	21	34	4	4	8.50	179,767	252,500
金属加工、溶接・溶断工	43	156	9	38	4.11	189,808	204,444
その他の製造加工作業員	39	73	3	20	3.65	170,635	193,333
機械組立工	4	9	1	7	1.29	155,109	160,000
整備工・修理工	39	108	8	21	5.14	190,892	197,143
製品検査工	4	27	0	3	9.00	185,787	0
塗装、CADオペレーター	1	23	1	3	7.67	166,000	250,000
輸送、機械運転の職業	75	227	22	94	2.41	197,528	199,524
自動車運転手	53	165	18	58	2.84	201,867	202,222
ボイラー・建設機械運転工	16	52	4	26	2.00	201,764	183,333
建設・採掘の職業	125	361	10	47	7.68	197,779	322,222
型枠大工、とび工	20	76	2	5	15.20	209,129	325,000
大工・左官	29	83	2	10	8.30	210,879	250,000
電気工事、電気配線工	14	43	2	9	4.78	179,750	500,000
建設・土木作業員	62	159	4	23	6.91	189,467	250,000
運搬・清掃・包装の職業	79	163	37	173	0.94	171,174	182,353
運搬、配達、倉庫作業員	33	55	17	63	0.87	178,654	201,765
清掃作業員	23	37	3	19	1.95	164,784	165,000
包装作業員	0	0	0	2	0.00	0	0
選別作業員、軽作業員	23	71	17	89	0.80	162,588	162,667

注) 1.パート、新規学校卒業者を除く常用雇用状況を表示。

2.平成24年3月に、ハローワークで使用する「厚生労働省編職業分類」が改訂されている。

3.分母である有効求職者数が0の場合は、求人倍率が計算できないため、求人数÷1として表示。

4.新規求人賃金は令和4年10月に室蘭のハローワークに申し込まれた新規求人の下限賃金の平均額を表示。

5.新規求職希望賃金は令和4年10月に室蘭のハローワークに申し込まれた新規求職の希望賃金の平均額を表示。

6.ハローワークインターネットサービスの機能拡充に伴い、令和3年9月以降の数値には、ハローワークに来所せず、オンライン上で求職登録した求職者数が含まれている。

【職業別】求人・求職バランスシート(常用パート)

ハローワーク室蘭
常用パート

[令和4年10月内容]

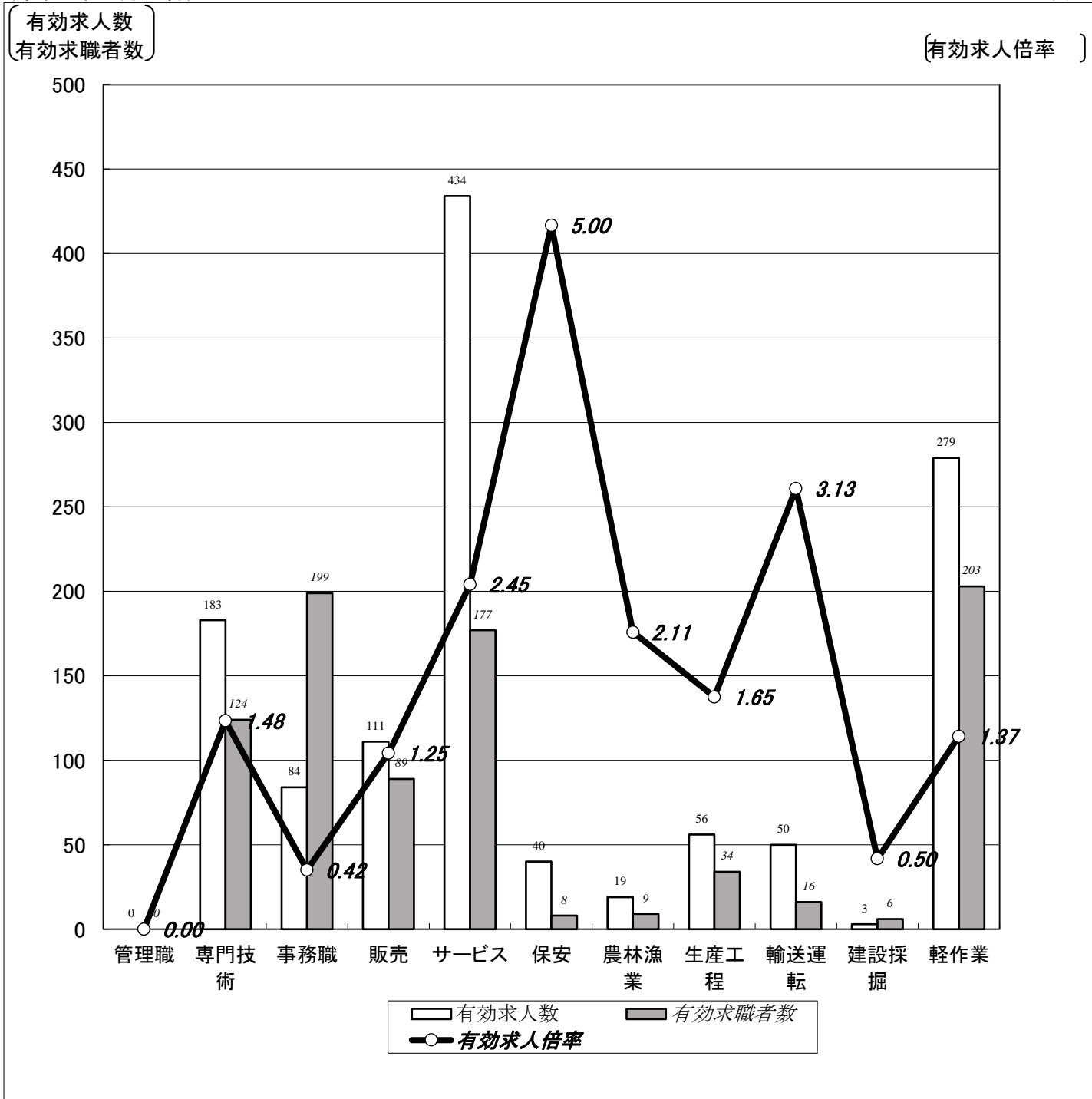

	職業計	管理職	専門技術	事務職	販売	サービス	保安	農林漁業	生産工程	輸送運転	建設採掘	軽作業
有効求人数	1,259	0	183	84	111	434	40	19	56	50	3	279
有効求職者数	1,108	0	124	199	89	177	8	9	34	16	6	203
有効求人倍率	1.14	0.00	1.48	0.42	1.25	2.45	5.00	2.11	1.65	3.13	0.50	1.37

(注)1.新規学校卒業者を除く常用的パート雇用状況を表示。

2.有効求人倍率は、有効求人数÷有効求職者数で、求職者1人あたりの求人数を表す。

また、分母である有効求職者数が0の場合は、求人倍率が計算できないため、求人数÷1として表示。

3.ハローワークインターネットサービスの機能拡充に伴い、令和3年9月以降の数値には、ハローワークに来所せず、オンライン上で求職登録した求職者数が含まれている。

【職業別】求人・求職・賃金状況(常用パート)

ハローワーク室蘭

(単位:人、倍、円)

[令和4年10月内容]

	新規求人数	月間 有効求人数	新規求職 申込件数	月間 有効求職者数	有効求人倍率	新規求人賃金	新規求職 希望賃金
職業計	592	1,259	236	1,108	1.14	1,011	973
管理的職業	0	0	0	0	0.00	0	0
専門的・技術的職業	88	183	25	124	1.48	1,265	1,184
開発・製造技術者	0	0	0	3	0.00	0	0
建築・土木・測量技術者	1	2	1	3	0.67	1,000	920
情報処理・通信技術者	0	0	0	0	0.00	0	0
医師、薬剤師等	8	15	1	4	3.75	2,160	2,500
看護師、保健師等	38	65	13	53	1.23	1,344	1,217
医療技術者、栄養士等	13	35	2	12	2.92	1,220	1,250
保育士、福祉相談員等	23	57	6	35	1.63	1,008	1,008
事務的職業	37	84	32	199	0.42	953	931
一般事務員	28	64	28	185	0.35	945	930
会計・経理事務員	4	7	1	6	1.17	1,047	920
営業・販売事務員	0	0	0	3	0.00	0	0
販売の職業	70	111	16	89	1.25	940	922
販売店員、訪問販売員	63	104	15	85	1.22	936	922
保険外交員、サービス外交員	0	0	0	1	0.00	0	0
営業員	7	7	1	3	2.33	975	920
サービスの職業	199	434	41	177	2.45	962	939
ホームヘルパー、ケアワーカー	69	118	12	54	2.19	981	929
看護助手、歯科助手等	17	51	1	6	8.50	952	920
調理人、調理見習	39	98	19	55	1.78	954	958
給仕、接客サービス員	55	114	4	32	3.56	956	920
マンション、駐車場等管理人	5	7	0	13	0.54	920	0
保安の職業	21	40	3	8	5.00	1,034	920
警備員	21	40	3	8	5.00	1,034	920
農林漁業の職業	2	19	1	9	2.11	960	920
生産工程の職業	35	56	12	34	1.65	935	1,107
生産機械制御・監視員	0	0	1	1	0.00	0	920
金属加工、溶接・溶断工	0	0	5	6	0.00	0	1,352
その他の製造加工作業員	27	47	5	20	2.35	940	942
機械組立工	5	5	0	0	5.00	923	0
整備工・修理工	2	2	1	2	1.00	950	920
製品検査工	0	1	0	2	0.50	0	0
塗装、CADオペレーター	1	1	0	3	0.33	920	0
輸送、機械運転の職業	7	50	5	16	3.13	1,009	1,012
自動車運転手	7	48	4	11	4.36	1,009	1,015
ボイラー・建設機械運転工	0	2	0	4	0.50	0	0
建設・採掘の職業	3	3	0	6	0.50	920	0
型枠大工、とび工	3	3	0	1	3.00	920	0
大工・左官	0	0	0	2	0.00	0	0
電気工事、電気配線工	0	0	0	2	0.00	0	0
建設・土木作業員	0	0	0	1	0.00	0	0
運搬・清掃・包装の職業	130	279	44	203	1.37	944	927
運搬、配達、倉庫作業員	10	25	0	8	3.13	974	0
清掃作業員	100	202	16	78	2.59	940	928
包装作業員	1	2	0	2	1.00	930	0
選別作業員、軽作業員	19	50	28	115	0.43	947	926

注) 1.新規学校卒業者を除く常用的パート雇用状況を表示。

2.平成24年3月に、ハローワークで使用する「厚生労働省編職業分類」が改訂されている。

3.分母である有効求職者数が0の場合は、求人倍率が計算できないため、求人数÷1として表示。

4.新規求人賃金は令和4年10月に室蘭のハローワークに申し込まれた新規求人の下限賃金の平均額を表示。

5.新規求職希望賃金は令和4年10月に室蘭のハローワークに申し込まれた新規求職の希望賃金の平均額を表示。

6.ハローワークインターネットサービスの機能拡充に伴い、令和3年9月以降の数値には、ハローワークに来所せず、オンライン上で求職登録した求職者数が含まれている。

【職業別】求人・求職バランスシート(パート含む常用)

ハローワーク室蘭
パート含む常用

[令和4年10月内容]

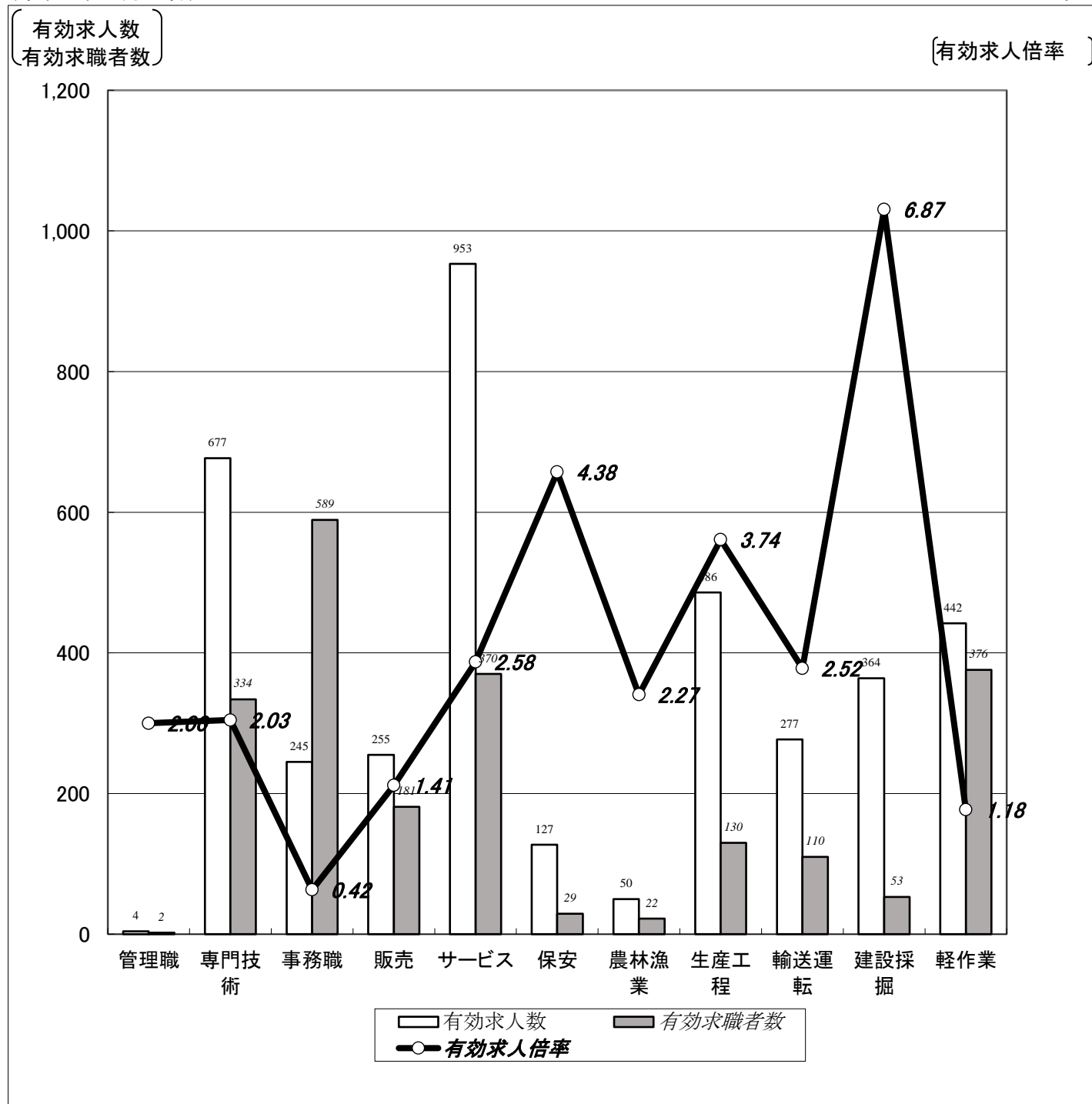

	職業計	管理職	専門技術	事務職	販売	サービス	保安	農林漁業	生産工程	輸送運転	建設採掘	軽作業
有効求人人数	3,880	4	677	245	255	953	127	50	486	277	364	442
有効求職者数	2,688	2	334	589	181	370	29	22	130	110	53	376
有効求人倍率	1.44	2.00	2.03	0.42	1.41	2.58	4.38	2.27	3.74	2.52	6.87	1.18

(注)1.新規学校卒業者を除くパート含む常用雇用状況を表示。

2.有効求人倍率は、有効求人人数÷有効求職者数で、求職者1人あたりの求人数を表す。

また、分母である有効求職者数が0の場合は、求人倍率が計算できないため、求人数÷1として表示。

3.ハローワークインターネットサービスの機能拡充に伴い、令和3年9月以降の数値には、ハローワークに来所せず、オンライン上で求職登録した求職者数が含まれている。

【職業別】求人・求職・賃金状況(パート含む常用)

ハローワーク室蘭

(単位:人、倍、円)

[令和4年10月内容]

	月間有効 求人倍率	月間有効 求人数	月間有効 求職者数	一般		パート	
				新規求人賃金	新規求職希望賃金	新規求人賃金	新規求職希望賃金
職業計	1.44	3,880	2,688	188,178	196,172	1,011	973
管理的職業	2.00	4	2	155,000	0	0	0
専門的・技術的職業	2.03	677	334	211,022	214,000	1,265	1,184
開発・製造技術者	1.54	20	13	200,000	197,500	0	0
建築・土木・測量技術者	6.26	119	19	223,504	237,500	1,000	920
情報処理・通信技術者	1.00	21	21	220,200	200,000	0	0
医師、薬剤師等	8.40	42	5	288,938	0	2,160	2,500
看護師、保健師等	1.69	181	107	208,332	264,615	1,344	1,217
医療技術者、栄養士等	3.26	114	35	208,893	217,143	1,220	1,250
保育士、福祉相談員等	1.64	149	91	182,826	175,000	1,008	1,008
事務的職業	0.42	245	589	168,278	180,337	953	931
一般事務員	0.35	183	528	163,933	176,962	945	930
会計・経理事務員	0.79	27	34	202,967	206,667	1,047	920
営業・販売事務員	0.44	4	9	162,980	233,333	0	0
販売の職業	1.41	255	181	181,090	210,909	940	922
販売店員、訪問販売員	1.06	165	155	163,245	202,857	936	922
保険外交員、サービス外交員	1.33	4	3	157,550	0	0	0
営業員	3.74	86	23	194,243	225,000	975	920
サービスの職業	2.58	953	370	175,138	188,788	962	939
ホームヘルパー、ケアワーカー	2.25	302	134	174,756	190,000	981	929
看護助手、歯科助手等	9.50	133	14	159,198	180,000	952	920
調理人、調理見習	1.87	200	107	184,504	182,222	954	958
給仕、接客サービス員	2.89	214	74	172,407	195,714	956	920
マンション、駐車場等管理人	1.00	16	16	237,333	0	920	0
保安の職業	4.38	127	29	199,473	183,333	1,034	920
警備員	4.38	127	29	199,473	183,333	1,034	920
農林漁業の職業	2.27	50	22	172,505	180,000	960	920
生産工程の職業	3.74	486	130	182,808	208,800	935	1,107
生産機械制御・監視員	6.80	34	5	179,767	252,500	0	920
金属加工、溶接・溶断工	3.55	156	44	189,808	204,444	0	1,352
その他の製造加工作業員	3.00	120	40	170,635	193,333	940	942
機械組立工	2.00	14	7	155,109	160,000	923	0
整備工・修理工	4.78	110	23	190,892	197,143	950	920
製品検査工	5.60	28	5	185,787	0	0	0
塗装、CADオペレーター	4.00	24	6	166,000	250,000	920	0
輸送、機械運転の職業	2.52	277	110	197,528	199,524	1,009	1,012
自動車運転手	3.09	213	69	201,867	202,222	1,009	1,015
ポイラー・建設機械運転工	1.80	54	30	201,764	183,333	0	0
建設・採掘の職業	6.87	364	53	197,779	322,222	920	0
型枠大工、とび工	13.17	79	6	209,129	325,000	920	0
大工・左官	6.92	83	12	210,879	250,000	0	0
電気工事、電気配線工	3.91	43	11	179,750	500,000	0	0
建設・土木作業員	6.63	159	24	189,467	250,000	0	0
運搬・清掃・包装の職業	1.18	442	376	171,174	182,353	944	927
運搬、配達、倉庫作業員	1.13	80	71	178,654	201,765	974	0
清掃作業員	2.46	239	97	164,784	165,000	940	928
包装作業員	0.50	2	4	0	0	930	0
選別作業員、軽作業員	0.59	121	204	162,588	162,667	947	926

注) 1.新規学校卒業者を除くパート含む常用雇用状況を表示。

2.平成24年3月に、ハローワークで使用する「厚生労働省編職業分類」が改訂されている。

3.分母である有効求職者数が0の場合は、求人倍率が計算できないため、求人数÷1として表示。

4.新規求人賃金は令和4年10月に室蘭のハローワークに申し込まれた新規求人の下限賃金の平均額を表示。

5.新規求職希望賃金は令和4年10月に室蘭のハローワークに申し込まれた新規求職の希望賃金の平均額を表示。

6.ハローワークインターネットサービスの機能拡充に伴い、令和3年9月以降の数値には、ハローワークに来所せず、オンライン上で求職登録した求職者数が含まれている。

【雇用形態別・産業別】有効求人数・新規求人数・充足状況

[令和4年10月内容]

ハローワーク室蘭

【雇用形態別】

(単位:人、%)

		有効求人数	新規求人数	充足数	充足率
常用(パート含む)計		3,880	1,602	189	11.8
①正社員求人		1,970	715	87	12.2
②パート求人		1,259	592	74	12.5
③契約社員等正社員以外の求人		641	292	26	8.9
④派遣求人		10	3	2	66.7
構成比	①正社員求人	50.8	44.6		
	②パート求人	32.4	37.0		
	③契約社員等正社員以外の求人	16.5	18.2		
	④派遣求人	0.3	0.2		

【新規求人数(パート含む常用)の雇用形態別構成比】

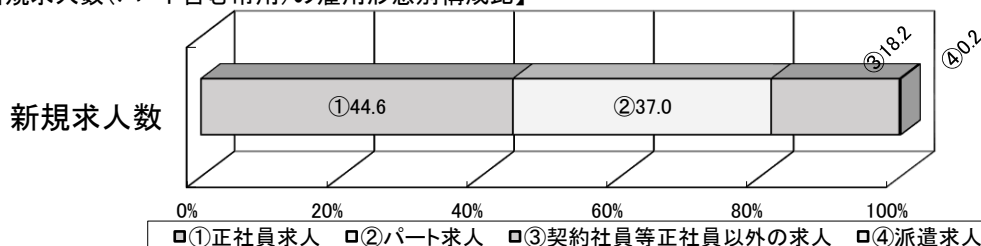

(注)1.新規学校卒業者を除くパート含む常用の雇用状況を表示。

2.③契約社員等正社員以外の求人とは、契約社員、準社員、嘱託等のパートを除く正社員・正職員でないものを計上。

【産業別】

(単位:人、%)

		有効求人数	新規求人数	充足数	充足率
産業計		3,880	1,602	189	11.8
A、B 農、林、漁業		30	12	3	25.0
C 鉱業、砕石業、砂利採取業		0	0	0	-
D 建設業		714	240	22	9.2
E 製造業		421	201	18	9.0
食料品、飲料・たばこ・飼料製造業		166	105	5	4.8
鉄鋼業		70	36	4	11.1
金属製品製造業		29	7	3	42.9
はん用機械器具、電気機械器具製造業		35	6	2	33.3
輸送用機械器具製造業		47	5	3	60.0
その他の製造業		74	42	1	2.4
F 電気・ガス・熱供給・水道業		0	0	0	-
G 情報通信業		22	8	0	0.0
H 運輸業、郵便業		262	94	12	12.8
I 卸売業、小売業		273	139	19	13.7
J 金融業、保険業		22	11	1	9.1
K 不動産業、物品賃貸業		19	9	1	11.1
L 学術研究、専門・技術サービス業		41	16	2	12.5
M 宿泊業、飲食サービス業		418	151	6	4.0
N 生活関連サービス業、娯楽業		170	81	8	9.9
O 教育、学習支援業		26	17	7	41.2
P 医療、福祉		1,002	426	57	13.4
Q 複合サービス事業		20	11	0	0.0
R サービス業(他に分類されないもの)		370	151	24	15.9
S、T 公務・その他		70	35	9	25.7

(注)1.新規学校卒業者を除きパート含む常用の雇用状況を表示。