

【職業別】求人・求職バランスシート(パート除く常用)

ハローワーク室蘭
パート除く常用

[令和4年8月内容]

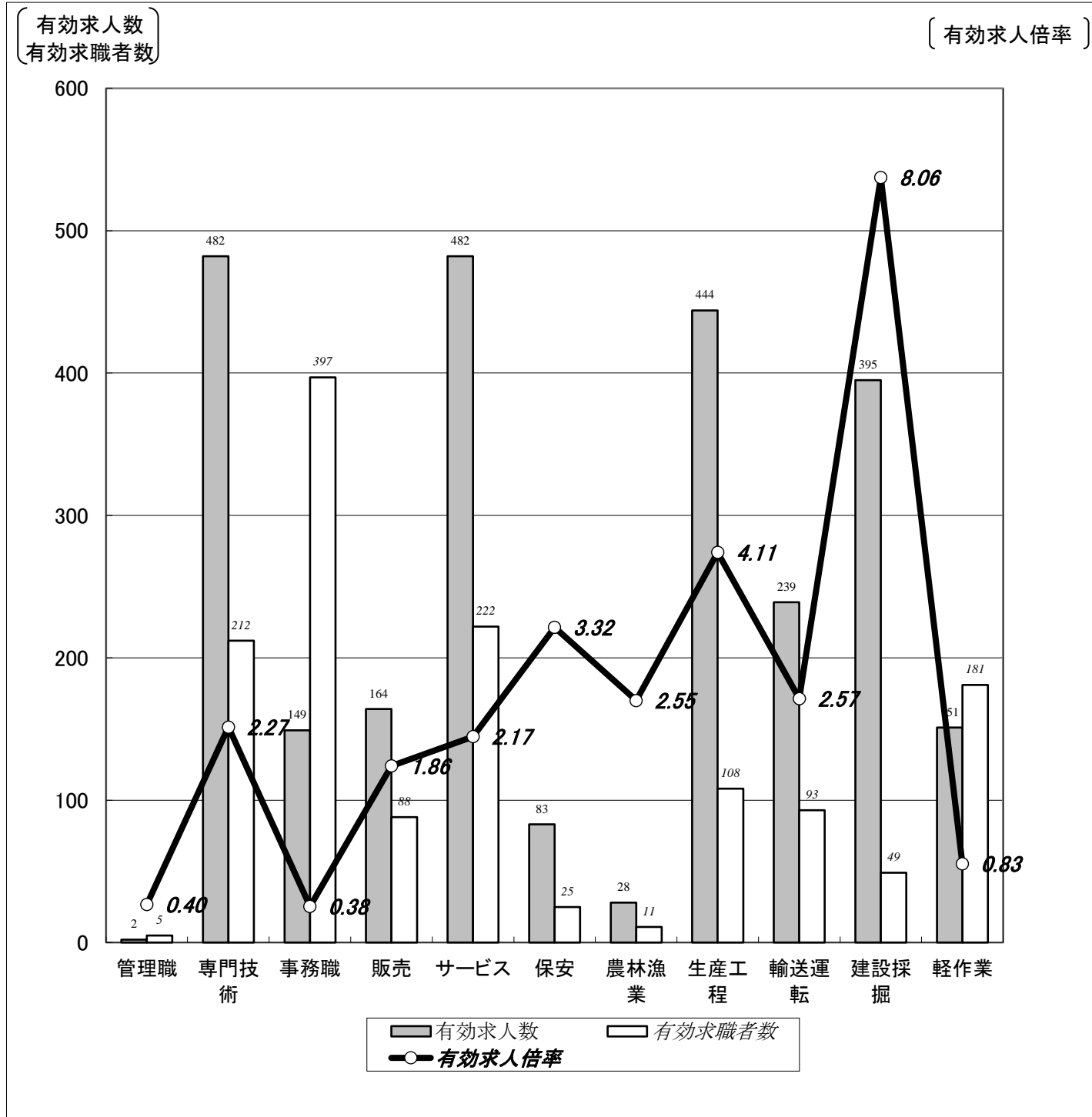

	職業計	管理職	専門技術	事務職	販売	サービス	保安	農林漁業	生産工程	輸送運転	建設採掘	軽作業
有効求人数	2,619	2	482	149	164	482	83	28	444	239	395	151
有効求職者数	1,655	5	212	397	88	222	25	11	108	93	49	181
有効求人倍率	1.58	0.40	2.27	0.38	1.86	2.17	3.32	2.55	4.11	2.57	8.06	0.83

(注) 1.パート、新規学校卒業者を除く常用雇用状況を表示。

2.有効求人倍率は、有効求人数÷有効求職者数で、求職者1人あたりの求人数を表す。

また、分母である有効求職者数が0の場合は、求人倍率が計算できないため、求人数÷1として表示。

3.ハローワークインターネットサービスの機能拡充に伴い、令和3年9月以降の数値には、ハローワークに来所せず、オンライン上で求職登録した求職者数が含まれている。

【職業別】求人・求職・賃金状況(パート除く常用)

ハローワーク室蘭

(単位:人、倍、円)

[令和4年8月内容]

	新規求人数	月間 有効求人数	新規求職 申込件数	月間 有効求職者数	有効求人倍率	新規求人賃金	新規求職 希望賃金
職業計	814	2,619	383	1,655	1.58	188,728	190,466
管理的職業	1	2	2	5	0.40	250,500	250,000
専門的・技術的職業	125	482	47	212	2.27	204,233	222,889
開発・製造技術者	9	18	4	13	1.38	174,217	215,000
建築・土木・測量技術者	28	119	5	12	9.92	231,576	276,000
情報処理・通信技術者	6	22	5	18	1.22	238,500	226,000
医師、薬剤師等	3	27	0	3	9.00	273,333	0
看護師、保健師等	25	114	10	59	1.93	197,688	255,556
医療技術者、栄養士等	20	76	3	19	4.00	196,531	200,000
保育士、福祉相談員等	28	83	11	53	1.57	181,281	173,000
事務的職業	58	149	74	397	0.38	167,056	167,123
一般事務員	42	107	68	341	0.31	164,523	165,970
会計・経理事務員	5	17	3	37	0.46	170,959	156,667
営業・販売事務員	2	5	1	9	0.56	175,000	180,000
販売の職業	39	164	21	88	1.86	172,839	174,737
販売店員、訪問販売員	20	70	17	69	1.01	167,208	162,667
保険外交員、サービス外交員	1	4	0	3	1.33	164,500	0
営業員	18	90	4	16	5.63	179,776	220,000
サービスの職業	171	482	54	222	2.17	174,632	174,909
ホームヘルパー、ケアワーカー	69	173	24	81	2.14	170,076	170,000
看護助手、歯科助手等	21	70	4	11	6.36	156,588	157,500
調理人、調理見習	42	101	8	56	1.80	195,324	180,000
給仕、接客サービス員	17	91	14	48	1.90	179,835	184,286
マンション、駐車場等管理人	6	10	2	6	1.67	185,250	165,000
保安の職業	23	83	10	25	3.32	160,753	174,000
警備員	23	83	10	25	3.32	160,753	174,000
農林漁業の職業	11	28	4	11	2.55	164,777	125,000
生産工程の職業	155	444	28	108	4.11	188,069	188,148
生産機械制御・監視員	6	17	0	6	2.83	184,950	0
金属加工、溶接・溶断工	52	162	9	41	3.95	193,459	183,750
その他の製造加工作業員	34	84	10	31	2.71	177,959	158,000
機械組立工	10	12	2	7	1.71	178,520	175,000
整備工・修理工	31	114	7	17	6.71	194,684	240,000
製品検査工	13	30	0	3	10.00	163,731	0
塗装、CADオペレーター	9	25	0	3	8.33	198,340	0
輸送・機械運転の職業	80	239	24	93	2.57	208,644	209,524
自動車運転手	55	177	14	62	2.85	206,636	201,667
ボイラー・建設機械運転工	23	54	9	21	2.57	217,800	222,500
建設・採掘の職業	112	395	16	49	8.06	212,298	255,625
型枠大工、とび工	29	100	1	6	16.67	213,559	350,000
大工・左官	15	81	4	14	5.79	225,506	287,500
電気工事、電気配線工	15	47	2	6	7.83	177,981	325,000
建設・土木作業員	53	167	9	23	7.26	219,895	215,556
運搬・清掃・包装の職業	39	151	44	181	0.83	180,044	174,146
運搬、配達、倉庫作業員	15	54	13	49	1.10	184,624	188,462
清掃作業員	6	33	4	26	1.27	162,517	157,500
包装作業員	0	0	1	3	0.00	0	160,000
選別作業員、軽作業員	18	64	26	103	0.62	182,596	169,565

注) 1.パート、新規学校卒業者を除く常用雇用状況を表示。

2.平成24年3月に、ハローワークで使用する「厚生労働省編職業分類」が改訂されている。

3.分母である有効求職者数が0の場合は、求人倍率が計算できないため、求人数÷1として表示。

4.新規求人賃金は令和4年8月に室蘭のハローワークに申し込まれた新規求人の下限賃金の平均額を表示。

5.新規求職希望賃金は令和4年8月に室蘭のハローワークに申し込まれた新規求職の希望賃金の平均額を表示。

6.ハローワークインターネットサービスの機能拡充に伴い、令和3年9月以降の数値には、ハローワークに来所せず、オンライン上で求職登録した求職者数が含まれている。

【職業別】求人・求職バランスシート(常用パート)

ハローワーク室蘭
常用パート

[令和4年8月内容]

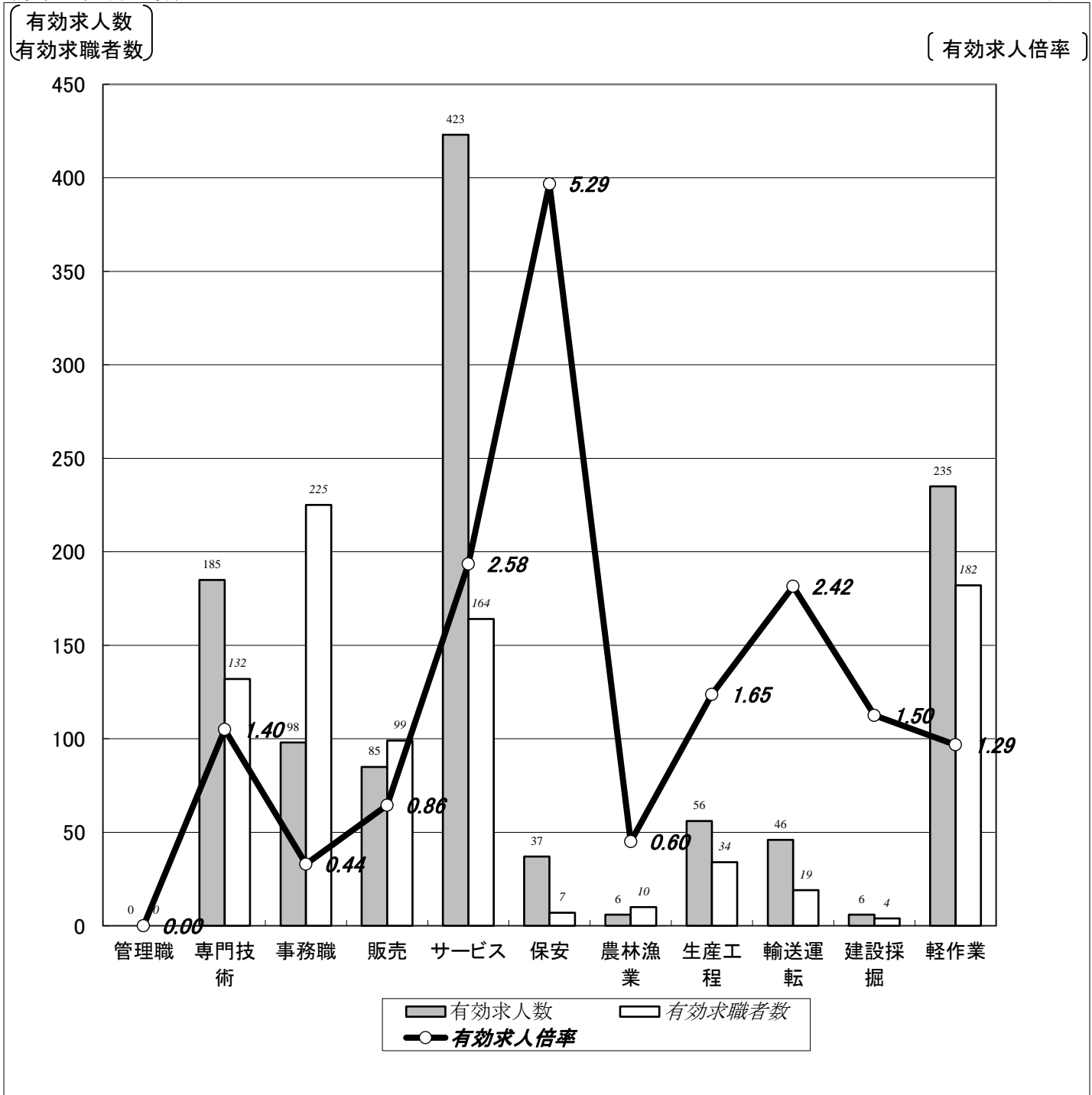

	職業計	管理職	専門技術	事務職	販売	サービス	保安	農林漁業	生産工程	輸送運転	建設採掘	軽作業
有効求人数	1,177	0	185	98	85	423	37	6	56	46	6	235
有効求職者数	1,083	0	132	225	99	164	7	10	34	19	4	182
有効求人倍率	1.09	0.00	1.40	0.44	0.86	2.58	5.29	0.60	1.65	2.42	1.50	1.29

(注)1.新規学校卒業者を除く常用的パート雇用状況を表示。

2.有効求人倍率は、有効求人数÷有効求職者数で、求職者1人あたりの求人数を表す。

また、分母である有効求職者数が0の場合は、求人倍率が計算できないため、求人数÷1として表示。

3.ハローワークインターネットサービスの機能拡充に伴い、令和3年9月以降の数値には、ハローワークに来所せず、オンライン上で求職登録した求職者数が含まれている。

【職業別】求人・求職・賃金状況(常用パート)

ハローワーク室蘭

(単位:人、倍、円)

[令和4年8月内容]

	新規求人数	月間 有効求人数	新規求職 申込件数	月間 有効求職者数	有効求人倍率	新規求人賃金	新規求職 希望賃金
職業計	326	1,177	254	1,083	1.09	976	946
管理的職業	0	0	0	0	0.00	0	0
専門的・技術的職業	48	185	27	132	1.40	1,161	1,107
開発・製造技術者	0	0	0	3	0.00	0	0
建築・土木・測量技術者	0	1	0	1	1.00	0	0
情報処理・通信技術者	0	0	0	4	0.00	0	0
医師、薬剤師等	1	14	0	2	7.00	2,200	0
看護師、保健師等	13	69	17	54	1.28	1,316	1,173
医療技術者、栄養士等	13	34	2	15	2.27	1,126	945
保育士、福祉相談員等	19	55	5	37	1.49	1,008	967
事務的職業	42	98	49	225	0.44	930	941
一般事務員	29	68	46	213	0.32	945	942
会計・経理事務員	4	10	1	6	1.67	902	889
営業・販売事務員	1	3	2	3	1.00	889	945
販売の職業	18	85	26	99	0.86	912	896
販売店員、訪問販売員	18	78	24	93	0.84	912	896
保険外交員、サービス外交員	0	0	0	1	0.00	0	0
営業員	0	7	2	5	1.40	0	900
サービスの職業	115	423	45	164	2.58	941	936
ホームヘルパー、ケアワーカー	24	112	19	50	2.24	961	939
看護助手、歯科助手等	17	50	0	6	8.33	911	0
調理人、調理見習	24	102	9	42	2.43	925	953
給仕、接客サービス員	25	103	10	35	2.94	942	896
マンション、駐車場等管理人	4	9	2	13	0.69	1,050	905
保安の職業	6	37	2	7	5.29	889	1,000
警備員	6	37	2	7	5.29	889	1,000
農林漁業の職業	3	6	2	10	0.60	889	908
生産工程の職業	10	56	7	34	1.65	894	1,065
生産機械制御・監視員	0	0	0	1	0.00	0	0
金属加工、溶接・溶断工	0	1	1	3	0.33	0	2,000
その他の製造加工作業員	10	53	3	21	2.52	894	919
機械組立工	0	0	1	3	0.00	0	900
整備工・修理工	0	1	1	2	0.50	0	900
製品検査工	0	1	1	2	0.50	0	900
塗装、CADオペレーター	0	0	0	2	0.00	0	0
輸送、機械運転の職業	19	46	6	19	2.42	1,057	891
自動車運転手	16	43	5	12	3.58	1,081	891
ボイラー・建設機械運転工	3	3	1	7	0.43	939	889
建設・採掘の職業	3	6	0	4	1.50	1,000	0
型枠大工、とび工	0	1	0	0	1.00	0	0
大工・左官	3	3	0	1	3.00	1,000	0
電気工事、電気配線工	0	0	0	1	0.00	0	0
建設・土木作業員	0	2	0	2	1.00	0	0
運搬・清掃・包装の職業	62	235	42	182	1.29	926	909
運搬、配達、倉庫作業員	9	23	1	11	2.09	928	930
清掃作業員	36	164	16	71	2.31	917	910
包装作業員	1	1	2	2	0.50	889	900
選別作業員、軽作業員	16	47	23	98	0.48	959	908

注) 1.新規学校卒業者を除く常用的パート雇用状況を表示。

2.平成24年3月に、ハローワークで使用する「厚生労働省編職業分類」が改訂されている。

3.分母である有効求職者数が0の場合は、求人倍率が計算できないため、求人数÷1として表示。

4.新規求人賃金は令和4年8月に室蘭のハローワークに申し込まれた新規求人の下限賃金の平均額を表示。

5.新規求職希望賃金は令和4年8月に室蘭のハローワークに申し込まれた新規求職の希望賃金の平均額を表示。

6.ハローワークインターネットサービスの機能拡充に伴い、令和3年9月以降の数値には、ハローワークに来所せず、オンライン上で求職登録した求職者数が含まれている。

【職業別】求人・求職バランスシート(パート含む常用)

ハローワーク室蘭
パート含む常用

[令和4年8月内容]

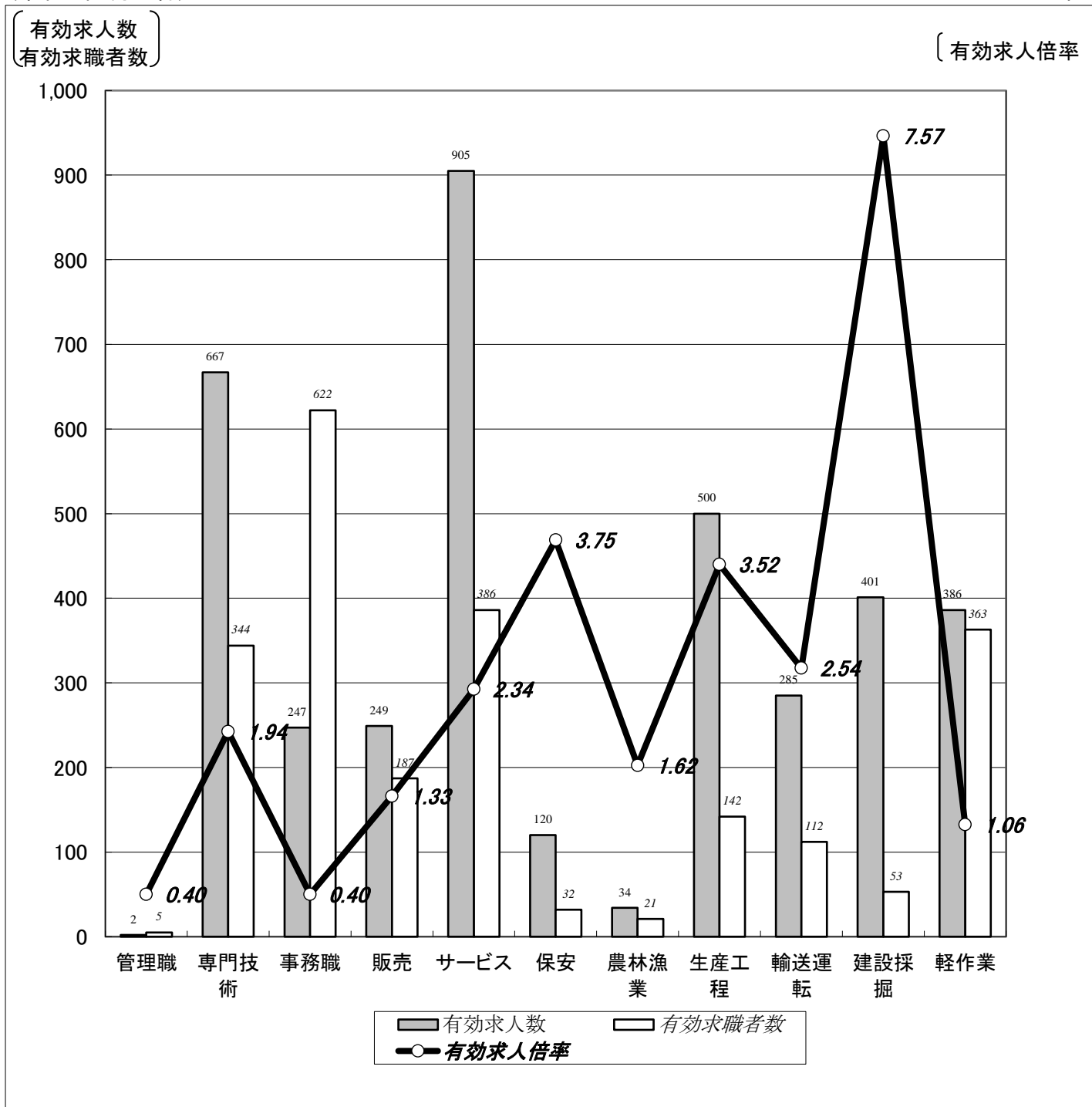

	職業計	管理職	専門技術	事務職	販売	サービス	保安	農林漁業	生産工程	輸送運転	建設採掘	軽作業
有効求人人数	3,796	2	667	247	249	905	120	34	500	285	401	386
有効求職者数	2,738	5	344	622	187	386	32	21	142	112	53	363
有効求人倍率	1.39	0.40	1.94	0.40	1.33	2.34	3.75	1.62	3.52	2.54	7.57	1.06

(注)1.新規学校卒業者を除くパート含む常用雇用状況を表示。

2.有効求人倍率は、有効求人人数÷有効求職者数で、求職者1人あたりの求人数を表す。

また、分母である有効求職者数が0の場合は、求人倍率が計算できないため、求人数÷1として表示。

3.ハローワークインターネットサービスの機能拡充に伴い、令和3年9月以降の数値には、ハローワークに来所せず、オンライン上で求職登録した求職者数が含まれている。

【職業別】求人・求職・賃金状況(パート含む常用)

ハローワーク室蘭

(単位:人、倍、円)

[令和4年8月内容]

	月間有効 求人倍率	月間有効 求人数	月間有効 求職者数	一般		パート	
				新規求人賃金	新規求職希望賃金	新規求人賃金	新規求職希望賃金
職業計	1.39	3,796	2,738	188,728	190,466	976	946
管理的職業	0.40	2	5	250,500	250,000	0	0
専門的・技術的職業	1.94	667	344	204,233	222,889	1,161	1,107
開発・製造技術者	1.13	18	16	174,217	215,000	0	0
建築・土木・測量技術者	9.23	120	13	231,576	276,000	0	0
情報処理・通信技術者	1.00	22	22	238,500	226,000	0	0
医師、薬剤師等	8.20	41	5	273,333	0	2,200	0
看護師、保健師等	1.62	183	113	197,688	255,556	1,316	1,173
医療技術者、栄養士等	3.24	110	34	196,531	200,000	1,126	945
保育士、福祉相談員等	1.53	138	90	181,281	173,000	1,008	967
事務的職業	0.40	247	622	167,056	167,123	930	941
一般事務員	0.32	175	554	164,523	165,970	945	942
会計・経理事務員	0.63	27	43	170,959	156,667	902	889
営業・販売事務員	0.67	8	12	175,000	180,000	889	945
販売の職業	1.33	249	187	172,839	174,737	912	896
販売店員、訪問販売員	0.91	148	162	167,208	162,667	912	896
保険外交員、サービス外交員	1.00	4	4	164,500	0	0	0
営業員	4.62	97	21	179,776	220,000	0	900
サービスの職業	2.34	905	386	174,632	174,909	941	936
ホームヘルパー、ケアワーカー	2.18	285	131	170,076	170,000	961	939
看護助手、歯科助手等	7.06	120	17	156,588	157,500	911	0
調理人、調理見習	2.07	203	98	195,324	180,000	925	953
給仕、接客サービス員	2.34	194	83	179,835	184,286	942	896
マンション、駐車場等管理人	1.00	19	19	185,250	165,000	1,050	905
保安の職業	3.75	120	32	160,753	174,000	889	1,000
警備員	3.75	120	32	160,753	174,000	889	1,000
農林漁業の職業	1.62	34	21	164,777	125,000	889	908
生産工程の職業	3.52	500	142	188,069	188,148	894	1,065
生産機械制御・監視員	2.43	17	7	184,950	0	0	0
金属加工、溶接・溶断工	3.70	163	44	193,459	183,750	0	2,000
その他の製造加工作業員	2.63	137	52	177,959	158,000	894	919
機械組立工	1.20	12	10	178,520	175,000	0	900
整備工・修理工	6.05	115	19	194,684	240,000	0	900
製品検査工	6.20	31	5	163,731	0	0	900
塗装、CADオペレーター	5.00	25	5	198,340	0	0	0
輸送、機械運転の職業	2.54	285	112	208,644	209,524	1,057	891
自動車運転手	2.97	220	74	206,636	201,667	1,081	891
ポイラー・建設機械運転工	2.04	57	28	217,800	222,500	939	889
建設・採掘の職業	7.57	401	53	212,298	255,625	1,000	0
型枠大工、とび工	16.83	101	6	213,559	350,000	0	0
大工・左官	5.60	84	15	225,506	287,500	1,000	0
電気工事、電気配線工	6.71	47	7	177,981	325,000	0	0
建設・土木作業員	6.76	169	25	219,895	215,556	0	0
運搬・清掃・包装の職業	1.06	386	363	180,044	174,146	926	909
運搬、配達、倉庫作業員	1.28	77	60	184,624	188,462	928	930
清掃作業員	2.03	197	97	162,517	157,500	917	910
包装作業員	0.20	1	5	0	160,000	889	900
選別作業員、軽作業員	0.55	111	201	182,596	169,565	959	908

注) 1.新規学校卒業者を除くパート含む常用雇用状況を表示。

2.平成24年3月に、ハローワークで使用する「厚生労働省編職業分類」が改訂されている。

3.分母である有効求職者数が0の場合は、求人倍率が計算できないため、求人数÷1として表示。

4.新規求人賃金は令和4年8月に室蘭のハローワークに申し込まれた新規求人の下限賃金の平均額を表示。

5.新規求職希望賃金は令和4年8月に室蘭のハローワークに申し込まれた新規求職の希望賃金の平均額を表示。

6.ハローワークインターネットサービスの機能拡充に伴い、令和3年9月以降の数値には、ハローワークに来所せず、オンライン上で求職登録した求職者数が含まれている。

【雇用形態別・産業別】有効求人数・新規求人数・充足状況

[令和4年8月内容]

ハローワーク室蘭

【雇用形態別】

(単位:人、%)

	有効求人数	新規求人数	充足数	充足率	
常用(パート含む)計	3,796	1,140	166	14.6	
①正社員求人	1,994	600	73	12.2	
②パート求人	1,177	326	63	19.3	
③契約社員等正社員以外の求人	616	210	30	14.3	
④派遣求人	9	4	0	0.0	
構成比	①正社員求人	52.5	52.6		
	②パート求人	31.0	28.6		
	③契約社員等正社員以外の求人	16.2	18.4		
	④派遣求人	0.2	0.4		

【新規求人数(パート含む常用)の雇用形態別構成比】

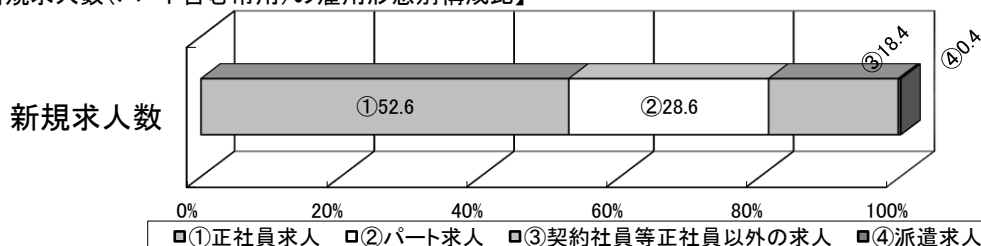

(注)1.新規学校卒業者を除くパート含む常用の雇用状況を表示。

2.③契約社員等正社員以外の求人とは、契約社員、準社員、嘱託等のパートを除く正社員・正職員でないものを計上。

【産業別】

(単位:人、%)

	有効求人数	新規求人数	充足数	充足率
産業計	3,796	1,140	166	14.6
A、B 農、林、漁業	31	13	0	0.0
C 鉱業、砕石業、砂利採取業	0	0	0	-
D 建設業	758	221	20	9.0
E 製造業	405	131	19	14.5
食料品、飲料・たばこ・飼料製造業	165	38	3	7.9
鉄鋼業	72	28	5	17.9
金属製品製造業	37	16	1	6.3
はん用機械器具、電気機械器具製造業	33	18	1	5.6
輸送用機械器具製造業	33	15	1	6.7
その他の製造業	65	16	8	50.0
F 電気・ガス・熱供給・水道業	4	2	0	0.0
G 情報通信業	25	6	1	16.7
H 運輸業、郵便業	258	73	9	12.3
I 卸売業、小売業	293	90	25	27.8
J 金融業、保険業	27	5	1	20.0
K 不動産業、物品賃貸業	23	6	0	0.0
L 学術研究、専門・技術サービス業	50	14	6	42.9
M 宿泊業、飲食サービス業	363	97	10	10.3
N 生活関連サービス業、娯楽業	159	40	8	20.0
O 教育、学習支援業	27	6	5	83.3
P 医療、福祉	945	302	37	12.3
Q 複合サービス事業	20	7	1	14.3
R サービス業(他に分類されないもの)	342	97	15	15.5
S、T 公務・その他	66	30	9	30.0

(注)1.新規学校卒業者を除きパート含む常用の雇用状況を表示。