

雇用情勢 takikawa (令和4年5月)

令和4年7月1日
ハローワーク滝川

5月の有効求人倍率は1.06倍で、前年を0.06ポイント上回った。
新規求職者数は351人で、前年同月比5.7%（19人）増加し、新規求人数は709人で、前年同月比15.7%（96人）増加した。

【有効求人倍率の推移】

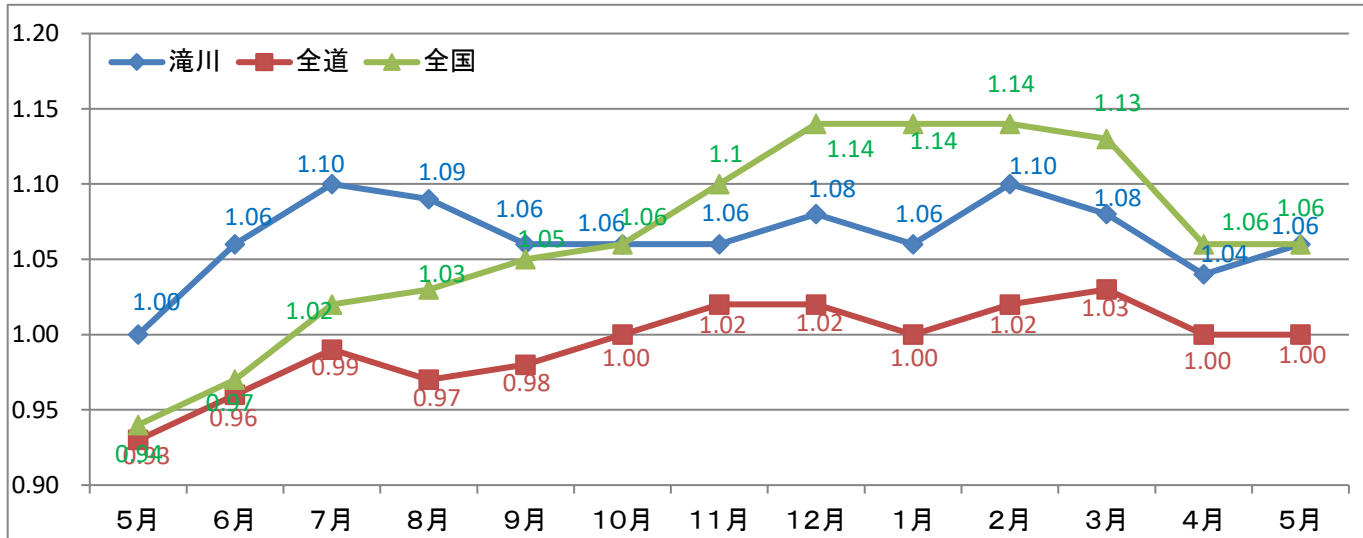

区分	R3年 5月	6月	7月	8月	9月	10月	11月	12月	R4年 1月	2月	3月	4月	5月
滝川	1.00 (0.02)	1.06 (0.05)	1.10 (0.05)	1.09 (0.06)	1.06 (0.05)	1.06 (0.04)	1.06 (0.03)	1.08 (0.03)	1.06 (0.01)	1.10 (0.04)	1.08 (0.00)	1.04 (0.04)	1.06 (0.06)
全道	0.93 (0.00)	0.96 (0.03)	0.99 (0.04)	0.97 (0.03)	0.98 (0.03)	1.00 (0.03)	1.02 (0.03)	1.02 (0.03)	1.00 (0.05)	1.02 (0.08)	1.03 (0.07)	1.00 (0.09)	1.00 (0.07)
全国	0.94 (▲0.08)	0.97 (0.00)	1.02 (0.05)	1.03 (0.08)	1.05 (0.10)	1.06 (0.09)	1.10 (0.10)	1.14 (0.11)	1.14 (0.10)	1.14 (0.12)	1.13 (0.11)	1.06 (0.11)	1.06 (0.00)

- (注) 1. 値は、常用(新規学卒を除き、常用的パートタイムを含む原数値)である。
2. 下段()内は、対前年同月差(ポイント)。
3. 新規求職申込件数及び月間有効求職者数は「ハローワーク利用登録者とオンライン登録者の合計」である。

【一般職業紹介状況】 (単位:人、%、倍、ポイント)

※月間有効求職者数及び月間有効求人数の累計値は平均値

区分	R4年5月	R3年5月	前年同月比	今年度累計	前年度累計	対前年 増減比・差
新規求職者数	351	332	5.7	840	902	▲6.9
月間有効求職者数	1,961	1,899	3.3	1,998	1,992	0.3
新規求人数	709	613	15.7	1,451	1,269	14.3
うちパート	203	197	3.0	407	388	4.9
パートの割合	30.0%	30.0%	0.0	30.0%	30.0%	0.0
月間有効求人数	2,086	1,899	9.8	2,078	1,988	4.5
紹介件数	251	248	1.2	522	528	▲1.1
就職件数	112	111	0.9	265	250	6.0
月間有効求人倍率	1.06	1.00	0.06	1.04	1.00	0.04

※新規求職申込件数及び月間有効求職者数は「ハローワーク利用登録者とオンライン登録者」の合計である。就職件数は「ハローワーク利用登録者とオンライン登録者の合計(オンラインハローワーク紹介、オンライン自主応募含む)」である。

【新規求職・新規求人、有効求職・有効求人の推移（パート含む常用）】

(単位:件、人、倍、%、ポイント)

項目 年度・月	新規求職者数		新規求人		新規求人倍率		月間有効求職者数		月間有効求人		有効求人倍率	
	新規求職者数	対前年増減比	新規求人	対前年増減比	原数値	対前年増減差	月間有効求職者数	対前年増減比	月間有効求人	対前年増減比	原数値	対前年増減差
平成24年度	7,387	▲11.2	6,470	12.1	0.88	0.19	2,683	▲9.8	1,360	15.4	0.51	0.11
平成25年度	6,931	▲6.2	7,397	14.3	1.07	0.19	2,387	▲11.0	1,596	17.4	0.67	0.16
平成26年度	6,527	▲5.8	8,227	11.2	1.26	0.19	2,207	▲7.5	1,827	14.5	0.83	0.16
平成27年度	6,106	▲6.5	8,435	2.5	1.38	0.12	2,122	▲3.8	1,890	3.4	0.89	0.06
平成28年度	5,603	▲8.2	8,985	6.5	1.60	0.22	1,994	▲6.1	2,081	10.1	1.04	0.15
平成29年度	5,015	▲10.5	9,538	6.2	1.90	0.30	1,878	▲5.8	2,232	7.3	1.19	0.15
平成30年度	4,841	▲3.5	9,543	0.1	1.97	0.07	1,712	▲8.8	2,247	0.7	1.31	0.12
4月	611	▲6.3	881	2.7	1.44	0.12	2,065	▲5.8	2,345	3.2	1.14	0.10
5月	420	▲1.7	732	3.5	1.74	0.03	2,020	▲1.7	2,259	1.8	1.12	0.04
6月	410	▲3.8	797	2.8	1.94	0.12	1,863	▲4.9	2,241	2.9	1.20	0.09
7月	352	▲0.3	797	▲6.8	2.26	▲0.16	1,722	▲5.6	2,194	▲0.4	1.27	0.06
8月	376	▲5.8	755	4.9	2.01	0.21	1,700	▲7.9	2,213	▲1.0	1.30	0.09
9月	324	▲7.7	767	2.7	2.37	0.24	1,619	▲10.0	2,195	0.5	1.36	0.15
10月	407	▲5.6	825	▲8.7	2.03	▲0.07	1,687	▲7.6	2,242	0.9	1.33	0.11
11月	364	▲2.8	736	4.2	2.02	0.03	1,610	▲9.7	2,185	▲0.3	1.36	0.13
12月	247	▲13.3	715	8.8	2.89	0.58	1,460	▲13.4	2,139	1.6	1.47	0.22
1月	384	▲10.9	851	▲9.0	2.22	0.05	1,448	▲17.7	2,203	▲0.3	1.52	0.26
2月	426	▲5.7	848	3.7	1.99	▲0.04	1,580	▲13.1	2,330	0.0	1.47	0.19
3月	520	▲0.6	839	▲2.0	1.61	▲0.05	1,766	▲11.4	2,417	▲0.7	1.37	0.15
平成31年度	4,722	▲2.5	8,937	▲6.4	1.89	▲0.08	1,687	▲1.5	2,144	▲4.6	1.27	▲0.04
4月	618	▲1.1	882	0.1	1.43	▲0.01	1,895	▲8.2	2,390	1.9	1.26	0.12
5月	445	▲6.0	789	7.8	1.77	0.03	1,894	▲6.2	2,352	4.1	1.24	0.12
6月	362	▲11.7	772	▲3.1	2.13	0.19	1,792	▲3.8	2,328	3.9	1.30	0.10
7月	386	▲9.7	877	10.0	2.27	0.01	1,735	0.8	2,328	6.1	1.34	0.07
8月	333	▲11.4	759	0.5	2.28	0.27	1,670	▲1.8	2,287	3.3	1.37	0.07
9月	362	▲11.7	738	▲3.8	2.04	▲0.33	1,664	2.8	2,245	2.3	1.35	▲0.01
10月	392	▲3.7	758	▲8.1	1.93	▲0.10	1,664	▲1.4	2,134	▲4.8	1.28	▲0.05
11月	317	▲12.9	672	▲8.7	2.12	0.10	1,570	▲2.5	2,035	▲6.9	1.30	▲0.06
12月	306	▲23.9	654	▲8.5	2.14	▲0.75	1,511	3.5	1,956	▲8.6	1.29	▲0.18
1月	372	▲3.1	601	▲29.4	1.62	▲0.60	1,547	6.8	1,844	▲16.3	1.19	▲0.33
2月	356	▲16.4	700	▲17.5	1.97	▲0.02	1,574	▲0.4	1,914	▲17.9	1.22	▲0.25
3月	473	▲9.0	735	▲12.4	1.55	▲0.06	1,723	▲2.4	1,920	▲20.6	1.11	▲0.26
令和2年度	4,235	▲10.3	7,712	▲13.7	1.82	▲0.07	1,747	3.6	1,794	▲16.3	1.03	▲0.24
4月	535	▲13.4	555	▲37.1	1.04	▲0.39	1,802	▲4.9	1,749	▲26.8	0.97	▲0.29
5月	303	▲31.9	600	▲24.0	1.98	0.21	1,743	▲8.0	1,710	▲27.3	0.98	▲0.26
6月	340	▲6.1	667	▲13.6	1.96	▲0.17	1,721	▲4.0	1,735	▲25.5	1.01	▲0.29
7月	339	▲12.2	561	▲36.0	1.65	▲0.62	1,640	▲5.5	1,723	▲26.0	1.05	▲0.29
8月	317	▲4.8	628	▲17.3	1.98	▲0.30	1,686	1.0	1,731	▲24.3	1.03	▲0.34
9月	365	0.8	706	▲4.3	1.93	▲0.11	1,771	6.4	1,792	▲20.2	1.01	▲0.34
10月	355	▲9.4	602	▲20.6	1.70	▲0.23	1,802	8.3	1,835	▲14.0	1.02	▲0.26
11月	312	▲1.6	622	▲7.4	1.99	▲0.13	1,773	12.9	1,823	▲10.4	1.03	▲0.27
12月	245	▲19.9	666	1.8	2.72	0.58	1,691	11.9	1,768	▲9.6	1.05	▲0.24
1月	365	▲1.9	618	2.8	1.69	0.07	1,715	10.9	1,805	▲2.1	1.05	▲0.14
2月	349	▲2.0	694	▲0.9	1.99	0.02	1,763	12.0	1,861	▲2.8	1.06	▲0.16
3月	410	▲13.3	793	7.9	1.93	0.38	1,856	7.7	2,000	4.2	1.08	▲0.03
令和3年度	4,203	▲0.8	8,239	6.8	1.96	0.14	1,825	4.5	1,936	7.9	1.06	0.03
4月	570	6.5	656	18.2	1.15	0.11	1,992	10.5	1,988	13.7	1.00	0.03
5月	332	9.6	613	2.2	1.85	▲0.13	1,899	9.0	1,899	11.1	1.00	0.02
6月	318	▲6.5	738	10.6	2.32	0.36	1,820	5.8	1,921	10.7	1.06	0.05
7月	317	▲6.5	651	16.0	2.05	0.40	1,704	3.9	1,877	8.9	1.10	0.05
8月	302	▲4.7	621	▲1.1	2.06	0.08	1,732	2.7	1,886	9.0	1.09	0.06
9月	341	▲6.6	732	3.7	2.15	0.22	1,804	1.9	1,913	6.8	1.06	0.05
10月	345	▲2.8	707	17.4	2.05	0.35	1,820	1.0	1,934	5.4	1.06	0.04
11月	317	1.6	629	1.1	1.98	▲0.01	1,820	2.7	1,922	5.4	1.06	0.03
12月	253	3.3	697	4.7	2.75	0.03	1,745	3.2	1,878	6.2	1.08	0.03
1月	354	▲3.0	670	8.4	1.89	0.20	1,782	3.9	1,889	4.7	1.06	0.01
2月	349	0.0	735	5.9	2.11	0.12	1,835	4.1	2,025	8.8	1.10	0.04
3月	405	▲1.2	790	▲0.4	1.95	0.02	1,942	4.6	2,101	5.1	1.08	0.00
令和4年度	840		1,451		1.52		3,959		4,164		1.04	
4月	489	▲14.2	742	13.1	1.52	0.37	1,998	0.3	2,078	4.5	1.04	0.04
5月	351	5.7	709	15.7	2.02	0.17	1,961	3.3	2,086	9.8	1.06	0.06
6月												
7月												
8月												
9月												
10月												
11月												
12月												
1月												
2月												
3月												

※新規求職申込件数及び月間有効求職者数は「ハローワーク利用登録者とオンライン登録者の合計」である。

※月間有効求職者数及び月間有効求人数の累計値は平均値

【月間有効求職者の年齢別状況】

(単位:人)

年齢区分	R4年5月			R3年5月			前年同月差		
	計	男	女	計	男	女	計	男	女
29歳以下	353	151	202	344	158	186	9	▲7	16
30～44歳	447	180	267	432	175	257	15	5	10
45～54歳	412	182	230	349	152	197	63	30	33
55～59歳	192	90	102	201	101	100	▲9	▲11	2
60～64歳	223	120	103	249	121	128	▲26	▲1	▲25
65歳以上	334	221	113	324	200	124	10	21	▲11
合計	1,961	944	1,017	1,899	907	992	62	37	25
44歳以下	800	331	469	776	333	443	24	▲2	26
45歳以上	1,161	613	548	1,123	574	549	38	39	▲1
うち55歳以上	749	431	318	774	422	352	▲25	9	▲34

(注) 常用(新規学卒を除き、常用的パートタイムを含む)の数値である。

※月間有効求職者数は「ハローワーク利用登録者とオンライン登録者の合計」である。

【新規求職者の態様別状況】

(単位:人)

区分	R4年5月	R3年5月	前年同月差	今年度累計	前年度累計	前年同期差
新規求職者数	351	332	19	840	902	▲62
在職者	81	82	▲1	155	163	▲8
離職者	233	207	26	605	657	▲52
うち事業主都合	54	42	12	164	206	▲42
うち自己都合	165	158	7	392	412	▲20
うち自営、その他	14	1	13	20	4	16
無業者	37	43	▲6	80	82	▲2

(注) 常用(新規学卒を除き、常用的パートタイムを含む)の数値である。

※新規求職申込件数は「ハローワーク利用登録者とオンライン登録者の合計」である。

【新規求人数の産業別状況】

(単位:人)

区分	R4年5月	R3年5月	前年同月差	今年度累計	前年度累計	前年同期差
A～B 農・林・漁業	5	2	3	12	10	2
C 鉱業、採石業、砂利採取業	9	5	4	14	8	6
D 建設業	145	107	38	295	232	63
E 製造業	108	72	36	189	124	65
食料品、飲料、飼料	68	37	31	94	56	38
繊維工業	0	2	▲2	1	3	▲2
木材、家具、装備品	1	1	0	4	7	▲3
窯業、土石製品	4	5	▲1	5	7	▲2
非鉄金属、金属製品	5	5	0	23	16	7
はん用機械器具・生産用機械器具	19	16	3	33	23	10
業務用機械器具・電気機械器具	5	2	3	7	3	4
その他の製造業	6	4	2	22	9	13
G 情報通信業	5	7	▲2	6	7	▲1
H 運輸業、郵便業	36	28	8	50	53	▲3
I 卸売、小売業	68	67	1	114	133	▲19
J,K 金融業、保険業・不動産、物品賃貸業	9	14	▲5	15	20	▲5
M 宿泊業、飲食サービス業	14	17	▲3	25	36	▲11
P 医療、福祉	181	194	▲13	484	427	57
R サービス業	62	48	14	124	115	9
その他	67	52	15	123	104	19
合計	709	613	96	1,451	1,269	182

(注) 常用(新規学卒を除き、常用的パートタイムを含む)の数値である。

【職業別有効求人・求職状況（バランスシート）】

※新規卒者を除きパートタイムを含む常用雇用状況を表示
 ※専門技術には管理的職業を、軽作業には分類不能を含む

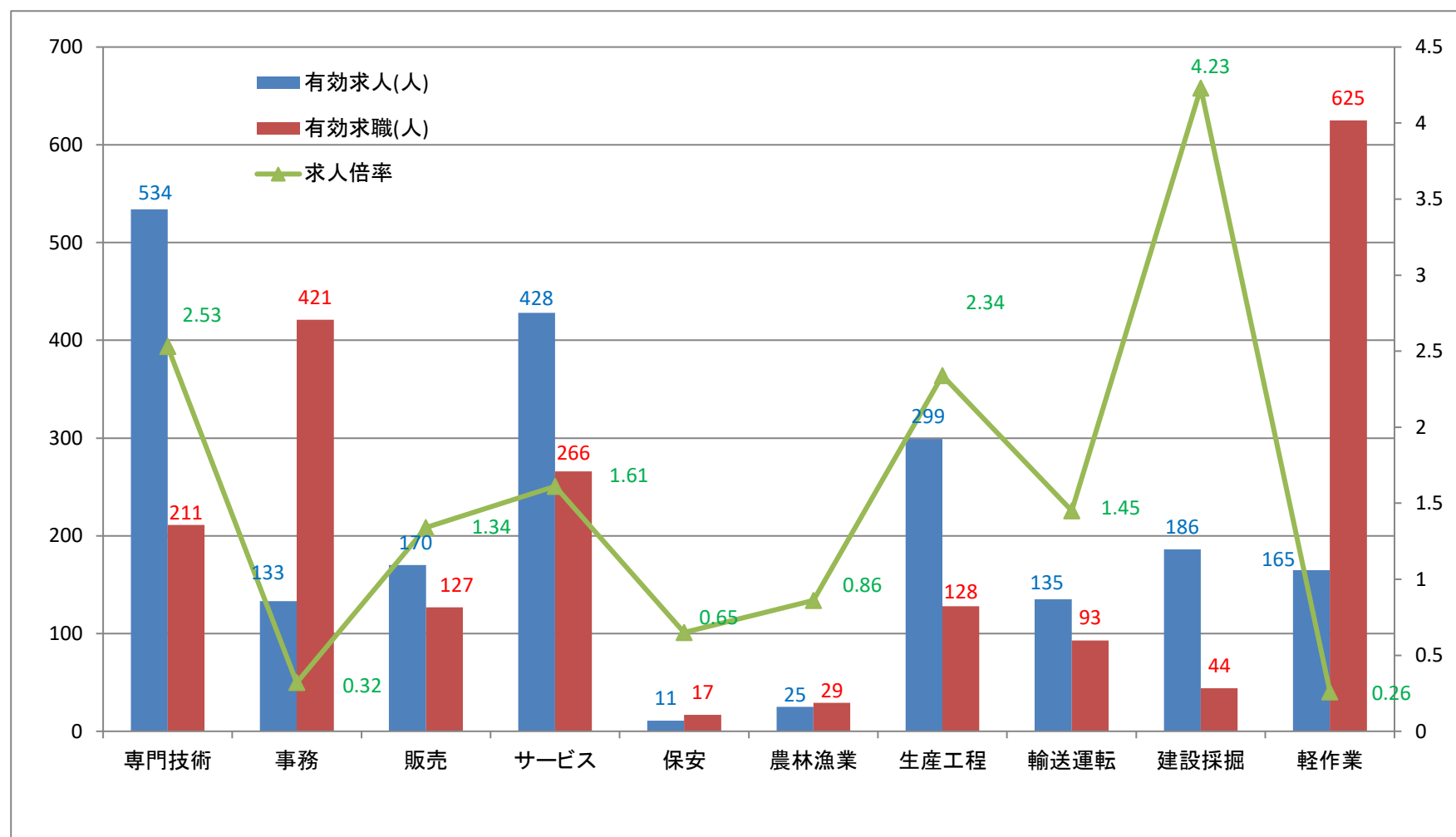

※月間有効求職者数は「ハローワーク利用登録者とオンライン登録者の合計」である。

【雇用保険関係取扱状況】

	令和4年 5月	令和4年 4月	令和3年 5月	対前年 増減比	今年度 累計	前年度 累計	対前年 増減比
適用事業所数(所)	2,292	2,291	2,280	0.5	****	****	****
被保険者数(人)	29,217	28,703	29,692	▲1.6	****	****	****
一般被保険者	25,163	25,054	25,727	▲2.2	****	****	****
高年齢被保険者	3,313	3,278	3,196	3.7	****	****	****
短期特例被保険者	741	371	769	▲3.6	****	****	****
資格喪失者数(人)	305	1,072	286	6.6	1,377	1,426	▲3.4
一般被保険者	248	771	241	2.9	1,019	1,038	▲1.8
うち事業主都合	7	32	14	▲50.0	39	94	▲58.5
高年齢被保険者	45	176	40	12.5	221	243	▲9.1
短期特例被保険者	12	125	5	140.0	137	145	▲5.5
一般							
資格決定件数(件)	133	186	97	37.1	319	308	3.6
初回受給者数(人)	87	130	112	▲22.3	217	240	▲9.6
受給者実人員(人)	326	381	384	▲15.1	707	806	▲12.3
支給金額(基本手当基本分)(千円)	32,809	39,073	43,837	▲25.2	71,882	88,190	▲18.5
高年齢							
資格決定件数(件)	37	104	38	▲2.6	141	176	▲19.9
受給者数(人)	57	78	58	▲1.7	135	173	▲22.0
支給金額(千円)	12,536	16,482	12,087	3.7	29,018	36,654	▲20.8
短期特例							
資格決定件数(件)	36	108	11	227.3	144	136	5.9
受給者数(人)	47	256	37	27.0	303	364	▲16.8
支給金額(千円)	9,825	55,322	7,967	23.3	65,147	79,083	▲17.6