

# 雇用情勢 takikawa (令和4年4月)

令和4年5月31日  
ハローワーク滝川

4月の有効求人倍率は1.04倍で、前年を0.04ポイント上回った。  
新規求職者数は489人で、前年同月比14.2%（81人）減少し、新規求人数は742人で、前年同月比13.1%（86人）増加した。

## 【有効求人倍率の推移】

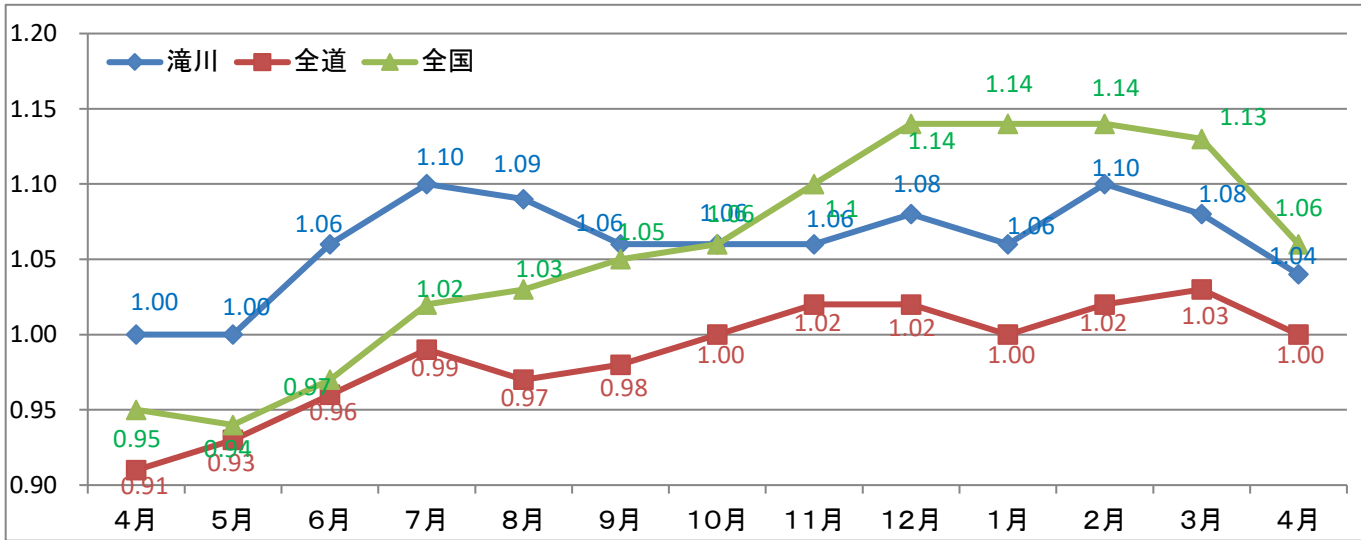

区分	R3年4月	5月	6月	7月	8月	9月	10月	11月	12月	R4年1月	2月	3月	4月
滝川	1.00 (0.03)	1.00 (0.02)	1.06 (0.05)	1.10 (0.05)	1.09 (0.06)	1.06 (0.05)	1.06 (0.04)	1.06 (0.03)	1.08 (0.03)	1.06 (0.01)	1.10 (0.04)	1.08 (0.00)	1.04 (0.04)
全道	0.91 (▲0.06)	0.93 (0.00)	0.96 (0.03)	0.99 (0.04)	0.97 (0.03)	0.98 (0.03)	1.00 (0.03)	1.02 (0.03)	1.02 (0.03)	1.00 (0.05)	1.02 (0.08)	1.03 (0.07)	1.00 (0.09)
全国	0.95 (▲0.18)	0.94 (▲0.08)	0.97 (0.00)	1.02 (0.05)	1.03 (0.08)	1.05 (0.10)	1.06 (0.09)	1.10 (0.10)	1.14 (0.11)	1.14 (0.10)	1.14 (0.12)	1.13 (0.11)	1.06 (0.11)

- (注) 1. 値は、常用(新規学卒を除き、常用的パートタイムを含む原数値)である。  
2. 下段( )内は、対前年同月差(ポイント)。  
3. 新規求職申込件数及び月間有効求職者数は「ハローワーク利用登録者とオンライン登録者の合計」である。

## 【一般職業紹介状況】 (単位:人、%、倍、ポイント)

※月間有効求職者数及び月間有効求人数の累計値は平均値

区分	R4年4月	R3年4月	前年同月比	今年度累計	前年度累計	対前年増減比・差
新規求職者数	489	570	▲14.2	489	570	▲14.2
月間有効求職者数	1,998	1,992	0.3	1,998	1,992	0.3
新規求人数	742	656	13.1	742	656	13.1
うちパート	204	191	6.8	204	191	6.8
パートの割合	30.0%	30.0%	0.0	30.0%	30.0%	0.0
月間有効求人数	2,078	1,988	4.5	2,078	1,988	4.5
紹介件数	271	280	▲3.2	271	280	▲3.2
就職件数	153	139	10.1	153	139	10.1
月間有効求人倍率	1.04	1.00	0.04	1.04	1.00	0.04

※新規求職申込件数及び月間有効求職者数は「ハローワーク利用登録者とオンライン登録者」の合計である。就職件数は「ハローワーク利用登録者とオンライン登録者の合計(オンラインハローワーク紹介、オンライン自主応募含む)」である。

【新規求職・新規求人、有効求職・有効求人の推移（パート含む常用）】

(単位:件、人、倍、%、ポイント)

項目 年度・月	新規求職者数		新規求人		新規求人倍率		月間有効求職者数		月間有効求人		有効求人倍率	
	新規求職者数	対前年増減比	新規求人	対前年増減比	原数値	対前年増減差	月間有効求職者数	対前年増減比	月間有効求人	対前年増減比	原数値	対前年増減差
平成24年度	7,387	▲11.2	6,470	12.1	0.88	0.19	2,683	▲9.8	1,360	15.4	0.51	0.11
平成25年度	6,931	▲6.2	7,397	14.3	1.07	0.19	2,387	▲11.0	1,596	17.4	0.67	0.16
平成26年度	6,527	▲5.8	8,227	11.2	1.26	0.19	2,207	▲7.5	1,827	14.5	0.83	0.16
平成27年度	6,106	▲6.5	8,435	2.5	1.38	0.12	2,122	▲3.8	1,890	3.4	0.89	0.06
平成28年度	5,603	▲8.2	8,985	6.5	1.60	0.22	1,994	▲6.1	2,081	10.1	1.04	0.15
平成29年度	5,015	▲10.5	9,538	6.2	1.90	0.30	1,878	▲5.8	2,232	7.3	1.19	0.15
平成30年度	4,841	▲3.5	9,543	0.1	1.97	0.07	1,712	▲8.8	2,247	0.7	1.31	0.12
4月	611	▲6.3	881	2.7	1.44	0.12	2,065	▲5.8	2,345	3.2	1.14	0.10
5月	420	▲1.7	732	3.5	1.74	0.03	2,020	▲1.7	2,259	1.8	1.12	0.04
6月	410	▲3.8	797	2.8	1.94	0.12	1,863	▲4.9	2,241	2.9	1.20	0.09
7月	352	▲0.3	797	▲6.8	2.26	▲0.16	1,722	▲5.6	2,194	▲0.4	1.27	0.06
8月	376	▲5.8	755	4.9	2.01	0.21	1,700	▲7.9	2,213	▲1.0	1.30	0.09
9月	324	▲7.7	767	2.7	2.37	0.24	1,619	▲10.0	2,195	0.5	1.36	0.15
10月	407	▲5.6	825	▲8.7	2.03	▲0.07	1,687	▲7.6	2,242	0.9	1.33	0.11
11月	364	▲2.8	736	4.2	2.02	0.03	1,610	▲9.7	2,185	▲0.3	1.36	0.13
12月	247	▲13.3	715	8.8	2.89	0.58	1,460	▲13.4	2,139	1.6	1.47	0.22
1月	384	▲10.9	851	▲9.0	2.22	0.05	1,448	▲17.7	2,203	▲0.3	1.52	0.26
2月	426	▲5.7	848	3.7	1.99	▲0.04	1,580	▲13.1	2,330	0.0	1.47	0.19
3月	520	▲0.6	839	▲2.0	1.61	▲0.05	1,766	▲11.4	2,417	▲0.7	1.37	0.15
平成31年度	4,722	▲2.5	8,937	▲6.4	1.89	▲0.08	1,687	▲1.5	2,144	▲4.6	1.27	▲0.04
4月	618	▲1.1	882	0.1	1.43	▲0.01	1,895	▲8.2	2,390	1.9	1.26	0.12
5月	445	▲6.0	789	7.8	1.77	0.03	1,894	▲6.2	2,352	4.1	1.24	0.12
6月	362	▲11.7	772	▲3.1	2.13	0.19	1,792	▲3.8	2,328	3.9	1.30	0.10
7月	386	▲9.7	877	10.0	2.27	0.01	1,735	0.8	2,328	6.1	1.34	0.07
8月	333	▲11.4	759	0.5	2.28	0.27	1,670	▲1.8	2,287	3.3	1.37	0.07
9月	362	▲11.7	738	▲3.8	2.04	▲0.33	1,664	2.8	2,245	2.3	1.35	▲0.01
10月	392	▲3.7	758	▲8.1	1.93	▲0.10	1,664	▲1.4	2,134	▲4.8	1.28	▲0.05
11月	317	▲12.9	672	▲8.7	2.12	0.10	1,570	▲2.5	2,035	▲6.9	1.30	▲0.06
12月	306	▲23.9	654	▲8.5	2.14	▲0.75	1,511	3.5	1,956	▲8.6	1.29	▲0.18
1月	372	▲3.1	601	▲29.4	1.62	▲0.60	1,547	6.8	1,844	▲16.3	1.19	▲0.33
2月	356	▲16.4	700	▲17.5	1.97	▲0.02	1,574	▲0.4	1,914	▲17.9	1.22	▲0.25
3月	473	▲9.0	735	▲12.4	1.55	▲0.06	1,723	▲2.4	1,920	▲20.6	1.11	▲0.26
令和2年度	4,235	▲10.3	7,712	▲13.7	1.82	▲0.07	1,747	3.6	1,794	▲16.3	1.03	▲0.24
4月	535	▲13.4	555	▲37.1	1.04	▲0.39	1,802	▲4.9	1,749	▲26.8	0.97	▲0.29
5月	303	▲31.9	600	▲24.0	1.98	0.21	1,743	▲8.0	1,710	▲27.3	0.98	▲0.26
6月	340	▲6.1	667	▲13.6	1.96	▲0.17	1,721	▲4.0	1,735	▲25.5	1.01	▲0.29
7月	339	▲12.2	561	▲36.0	1.65	▲0.62	1,640	▲5.5	1,723	▲26.0	1.05	▲0.29
8月	317	▲4.8	628	▲17.3	1.98	▲0.30	1,686	1.0	1,731	▲24.3	1.03	▲0.34
9月	365	0.8	706	▲4.3	1.93	▲0.11	1,771	6.4	1,792	▲20.2	1.01	▲0.34
10月	355	▲9.4	602	▲20.6	1.70	▲0.23	1,802	8.3	1,835	▲14.0	1.02	▲0.26
11月	312	▲1.6	622	▲7.4	1.99	▲0.13	1,773	12.9	1,823	▲10.4	1.03	▲0.27
12月	245	▲19.9	666	1.8	2.72	0.58	1,691	11.9	1,768	▲9.6	1.05	▲0.24
1月	365	▲1.9	618	2.8	1.69	0.07	1,715	10.9	1,805	▲2.1	1.05	▲0.14
2月	349	▲2.0	694	▲0.9	1.99	0.02	1,763	12.0	1,861	▲2.8	1.06	▲0.16
3月	410	▲13.3	793	7.9	1.93	0.38	1,856	7.7	2,000	4.2	1.08	▲0.03
令和3年度	4,203	▲0.8	8,239	6.8	1.96	0.14	1,825	4.5	1,936	7.9	1.06	0.03
4月	570	6.5	656	18.2	1.15	0.11	1,992	10.5	1,988	13.7	1.00	0.03
5月	332	9.6	613	2.2	1.85	▲0.13	1,899	9.0	1,899	11.1	1.00	0.02
6月	318	▲6.5	738	10.6	2.32	0.36	1,820	5.8	1,921	10.7	1.06	0.05
7月	317	▲6.5	651	16.0	2.05	0.40	1,704	3.9	1,877	8.9	1.10	0.05
8月	302	▲4.7	621	▲1.1	2.06	0.08	1,732	2.7	1,886	9.0	1.09	0.06
9月	341	▲6.6	732	3.7	2.15	0.22	1,804	1.9	1,913	6.8	1.06	0.05
10月	345	▲2.8	707	17.4	2.05	0.35	1,820	1.0	1,934	5.4	1.06	0.04
11月	317	1.6	629	1.1	1.98	▲0.01	1,820	2.7	1,922	5.4	1.06	0.03
12月	253	3.3	697	4.7	2.75	0.03	1,745	3.2	1,878	6.2	1.08	0.03
1月	354	▲3.0	670	8.4	1.89	0.20	1,782	3.9	1,889	4.7	1.06	0.01
2月	349	0.0	735	5.9	2.11	0.12	1,835	4.1	2,025	8.8	1.10	0.04
3月	405	▲1.2	790	▲0.4	1.95	0.02	1,942	4.6	2,101	5.1	1.08	0.00
令和4年度	489	▲14.2	742	13.1	1.52	0.37	1,998	0.3	2,078	4.5	1.04	0.04
4月	489	▲14.2	742	13.1	1.52	0.37	1,998	0.3	2,078	4.5	1.04	0.04

※新規求職申込件数及び月間有効求職者数は「ハローワーク利用登録者とオンライン登録者の合計」である。

※月間有効求職者数及び月間有効求人数の累計値は平均値

## 【月間有効求職者の年齢別状況】

(単位:人)

年齢区分	R4年4月			R3年4月			前年同月差		
	計	男	女	計	男	女	計	男	女
29歳以下	373	162	211	354	159	195	19	3	16
30～44歳	463	188	275	442	186	256	21	2	19
45～54歳	407	174	233	389	166	223	18	8	10
55～59歳	202	94	108	205	106	99	▲3	▲12	9
60～64歳	215	120	95	260	137	123	▲45	▲17	▲28
65歳以上	338	227	111	342	204	138	▲4	23	▲27
合計	1,998	965	1,033	1,992	958	1,034	6	7	▲1
44歳以下	836	350	486	796	345	451	40	5	35
45歳以上	1,162	615	547	1,196	613	583	▲34	2	▲36
うち55歳以上	755	441	314	807	447	360	▲52	▲6	▲46

(注) 常用(新規学卒を除き、常用的パートタイムを含む)の数値である。

※月間有効求職者数は「ハローワーク利用登録者とオンライン登録者の合計」である。

## 【新規求職者の態様別状況】

(単位:人)

区分	R4年4月	R3年4月	前年同月差	今年度累計	前年度累計	前年同期差
新規求職者数	489	570	▲81	489	570	▲81
在職者	74	81	▲7	74	81	▲7
離職者	372	450	▲78	372	450	▲78
うち事業主都合	110	164	▲54	110	164	▲54
うち自己都合	227	254	▲27	227	254	▲27
うち自営、その他	6	3	3	6	3	3
無業者	43	39	4	43	39	4

(注) 常用(新規学卒を除き、常用的パートタイムを含む)の数値である。

※新規求職申込件数は「ハローワーク利用登録者とオンライン登録者の合計」である。

## 【新規求人数の産業別状況】

(単位:人)

区分	R4年4月	R3年4月	前年同月差	今年度累計	前年度累計	前年同期差
A～B 農・林・漁業	7	8	▲1	7	8	▲1
C 鉱業、採石業、砂利採取業	5	3	2	5	3	2
D 建設業	150	125	25	150	125	25
E 製造業	81	52	29	81	52	29
食料品、飲料、飼料	26	19	7	26	19	7
繊維工業	1	1	0	1	1	0
木材、家具、装備品	3	6	▲3	3	6	▲3
窯業、土石製品	1	2	▲1	1	2	▲1
非鉄金属、金属製品	18	11	7	18	11	7
はん用機械器具・生産用機械器具	14	7	7	14	7	7
業務用機械器具・電気機械器具	2	1	1	2	1	1
その他の製造業	16	5	11	16	5	11
G 情報通信業	1	0	1	1	0	1
H 運輸業、郵便業	14	25	▲11	14	25	▲11
I 卸売、小売業	46	66	▲20	46	66	▲20
J,K 金融業、保険業・不動産、物品賃貸業	6	6	0	6	6	0
M 宿泊業、飲食サービス業	11	19	▲8	11	19	▲8
P 医療、福祉	303	233	70	303	233	70
R サービス業	62	67	▲5	62	67	▲5
その他	56	52	4	56	52	4
合計	742	656	86	742	656	86

(注) 常用(新規学卒を除き、常用的パートタイムを含む)の数値である。

【職業別有効求人・求職状況（バランスシート）】

※新規学卒者を除きパートタイムを含む常用雇用状況を表示  
 ※専門技術には管理的職業を、軽作業には分類不能を含む

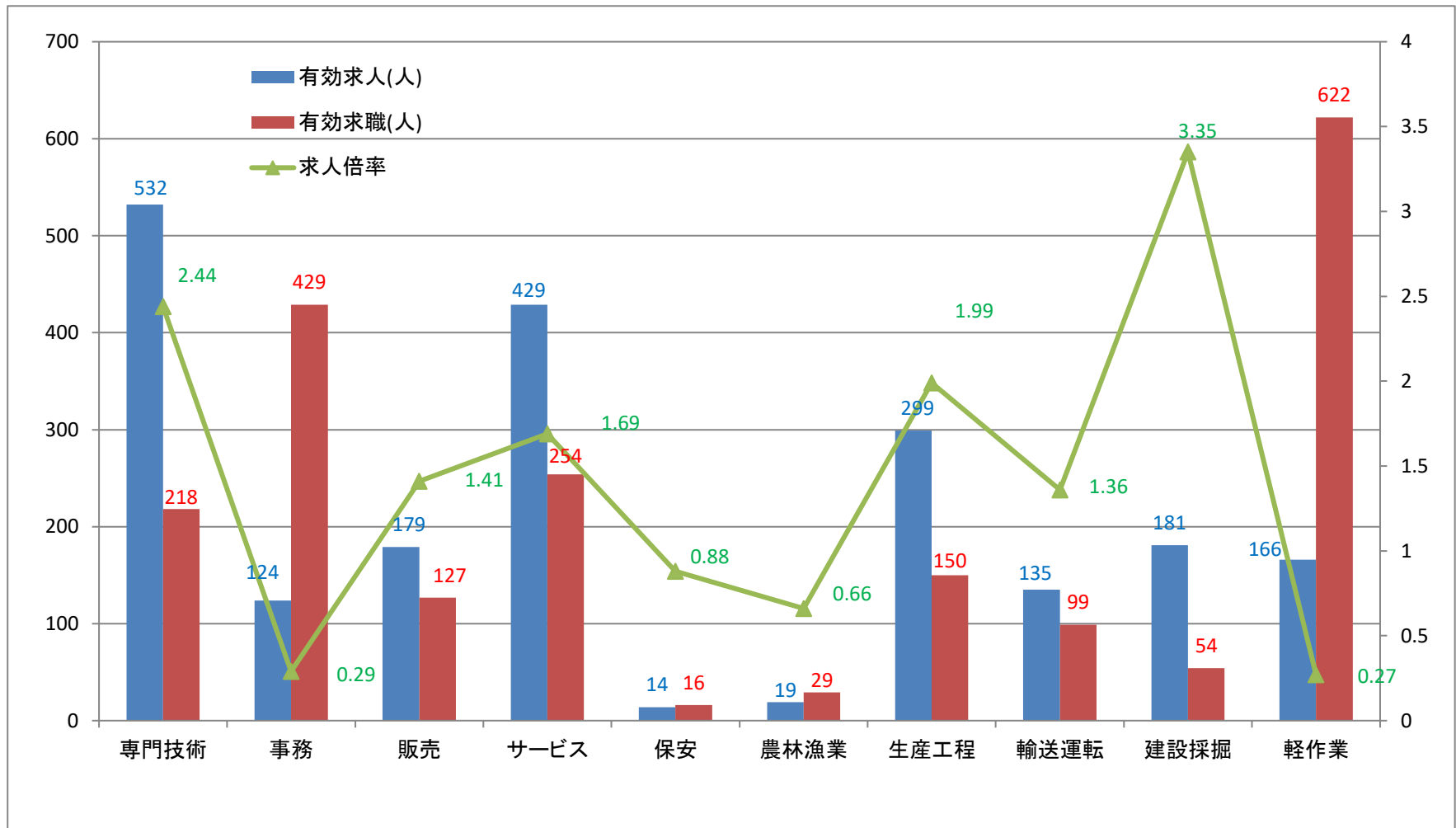

※月間有効求職者数は「ハローワーク利用登録者とオンライン登録者の合計」である。

【雇用保険関係取扱状況】

	令和4年 4月	令和4年 3月	令和3年 4月	対前年 増減比	今年度 累計	前年度 累計	対前年 増減比
適用事業所数(所)	2,291	2,287	2,284	0.3	****	****	****
被保険者数(人)	28,703	28,713	29,192	▲1.7	****	****	****
一般被保険者	25,054	25,140	25,614	▲2.2	****	****	****
高年齢被保険者	3,278	3,355	3,158	3.8	****	****	****
短期特例被保険者	371	218	420	▲11.7	****	****	****
資格喪失者数(人)	1,072	566	1,140	▲6.0	1,072	1,140	▲6.0
一般被保険者	771	242	797	▲3.3	771	797	▲3.3
うち事業主都合	32	9	80	▲60.0	32	80	▲60.0
高年齢被保険者	176	39	203	▲13.3	176	203	▲13.3
短期特例被保険者	125	285	140	▲10.7	125	140	▲10.7
一般							
資格決定件数(件)	186	91	211	▲11.8	186	211	▲11.8
初回受給者数(人)	130	89	128	1.6	130	128	1.6
受給者実人員(人)	381	358	422	▲9.7	381	422	▲9.7
支給金額(基本手当基本分)(千円)	39,073	43,256	44,353	▲11.9	39,073	44,353	▲11.9
高年齢							
資格決定件数(件)	104	27	138	▲24.6	104	138	▲24.6
受給者数(人)	78	33	115	▲32.2	78	115	▲32.2
支給金額(千円)	16,482	6,830	24,567	▲32.9	16,482	24,567	▲32.9
短期特例							
資格決定件数(件)	108	259	125	▲13.6	108	125	▲13.6
受給者数(人)	256	174	327	▲21.7	256	327	▲21.7
支給金額(千円)	55,322	37,187	71,116	▲22.2	55,322	71,116	▲22.2