

# 【職業別】求人・求職バランスシート(パート除く常用)

ハローワーク函館  
パート除く常用

[令和4年1月内容]

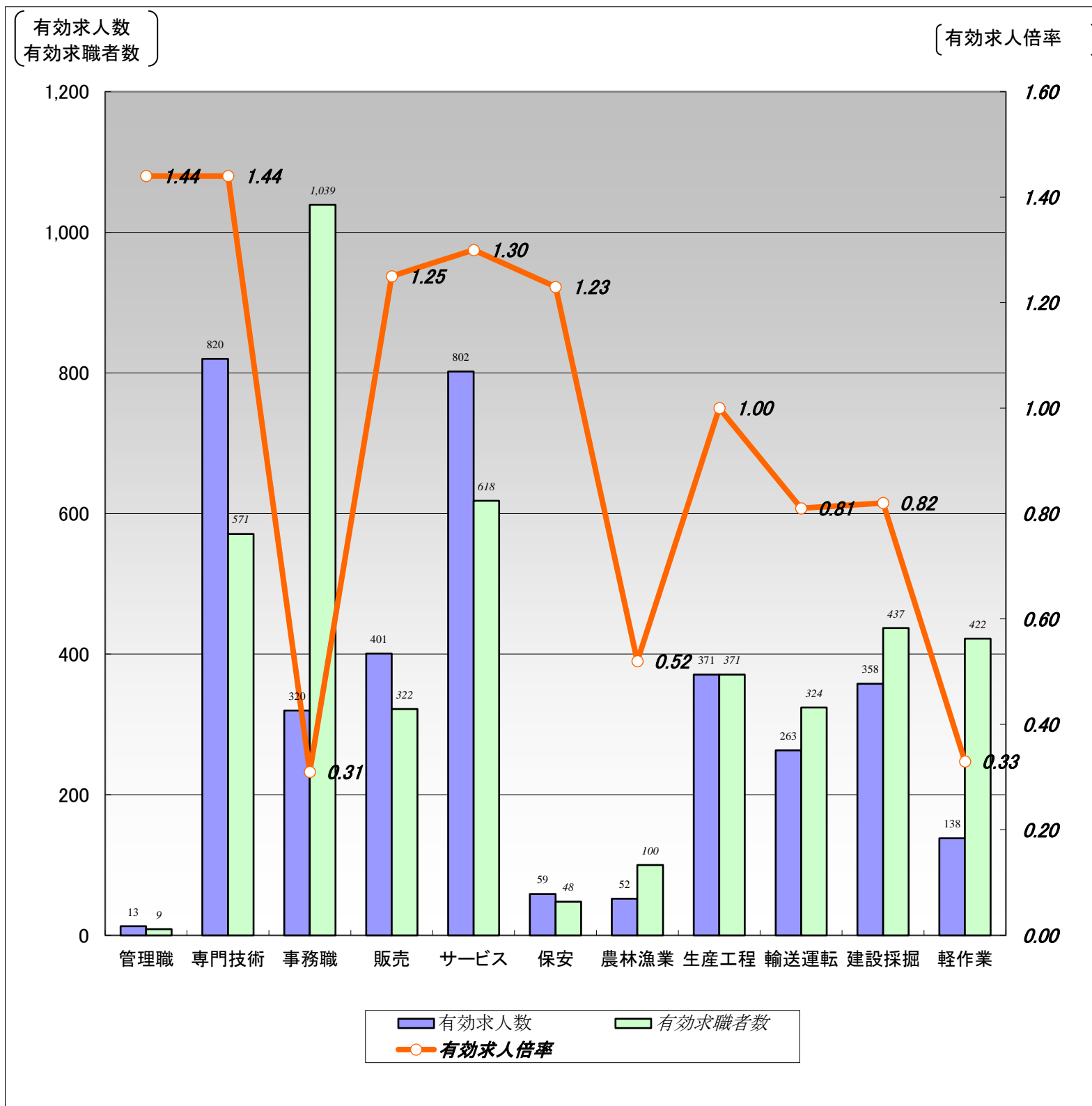

	職業計	管理職	専門技術	事務職	販売	サービス	保安	農林漁業	生産工程	輸送運転	建設採掘	軽作業
有効求人数	3,597	13	820	320	401	802	59	52	371	263	358	138
有効求職者数	5,102	9	571	1,039	322	618	48	100	371	324	437	422
有効求人倍率	0.71	1.44	1.44	0.31	1.25	1.30	1.23	0.52	1.00	0.81	0.82	0.33

(注)1.パート、新規学校卒業者を除く常用雇用状況を表示。

2.有効求人倍率は、有効求人数÷有効求職者数で、求職者1人あたりの求人数を表す。

また、分母である有効求職者数が0の場合は、求人倍率が計算できないため、求人数÷1として表示。

3.ハローワークインターネットサービスの機能拡充に伴い、令和3年9月以降の数値には、ハローワークに来所せず、オンライン上で求職登録した求職者数が含まれている。

# 【職業別】求人・求職・賃金状況(パート除く常用)

ハローワーク函館

〔令和4年1月内容〕

(単位:人、倍、円)

	新規求人数	月間 有効求人数	新規求職 申込件数	月間 有効求職者数	有効求人倍率	新規求人賃金	新規求職 希望賃金
職業計	1,455	3,597	1,240	5,102	0.71	185,041	208,693
管理的職業	2	13	1	9	1.44	173,500	200,000
専門的・技術的職業	269	820	144	571	1.44	207,059	215,149
開発・製造技術者	3	21	12	39	0.54	169,000	235,000
建築・土木・測量技術者	47	138	8	35	3.94	209,654	273,750
情報処理・通信技術者	1	20	6	37	0.54	191,000	208,000
医師、薬剤師等	6	24	3	10	2.40	519,847	265,000
看護師、保健師等	85	257	49	192	1.34	200,603	225,652
医療技術者、栄養士等	53	135	17	67	2.01	204,567	206,875
保育士、福祉相談員等	68	203	28	111	1.83	188,358	188,000
事務的職業	188	320	190	1,039	0.31	166,164	171,534
一般事務員	143	239	173	927	0.26	161,852	167,453
会計・経理事務員	22	37	9	52	0.71	176,420	221,111
営業・販売事務員	12	25	8	25	1.00	176,703	206,667
販売の職業	267	401	72	322	1.25	191,947	186,667
販売店員、訪問販売員	224	268	50	224	1.20	190,294	166,250
保険外交員、サービス外交員	2	11	2	5	2.20	182,500	200,000
営業員	41	122	20	93	1.31	199,583	236,842
サービスの職業	265	802	140	618	1.30	165,582	188,397
ホームヘルパー、ケアワーカー	138	413	63	232	1.78	160,338	181,552
看護助手、歯科助手等	20	41	12	29	1.41	158,524	170,833
調理人、調理見習	38	160	21	131	1.22	170,527	208,095
給仕、接客サービス員	28	106	28	136	0.78	182,423	189,259
マンション、駐車場等管理人	7	12	7	40	0.30	160,546	190,000
保安の職業	19	59	9	48	1.23	176,117	194,444
警備員	19	59	9	47	1.26	176,117	194,444
農林漁業の職業	18	52	40	100	0.52	179,735	240,263
生産工程の職業	140	371	102	371	1.00	174,670	213,253
生産機械制御・監視員	1	2	1	9	0.22	152,000	250,000
金属加工、溶接・溶断工	26	57	18	46	1.24	169,319	246,250
その他の製造加工作業員	59	166	46	166	1.00	167,762	181,026
機械組立工	5	14	6	28	0.50	180,780	202,500
整備工・修理工	39	111	4	43	2.58	186,260	207,500
製品検査工	2	8	1	6	1.33	150,880	200,000
塗装、CADオペレーター	8	13	26	73	0.18	185,171	256,111
輸送、機械運転の職業	97	263	90	324	0.81	194,098	237,816
自動車運転手	75	198	63	219	0.90	188,240	234,918
ボイラー・建設機械運転工	22	57	20	81	0.70	218,508	238,947
建設・採掘の職業	134	358	185	437	0.82	198,830	271,474
型枠大工、とび工	37	79	22	47	1.68	196,056	253,158
大工・左官	22	64	53	122	0.52	199,454	258,095
電気工事、電気配線工	30	61	7	34	1.79	191,656	182,857
建設・土木作業員	45	154	103	234	0.66	205,989	288,864
運搬・清掃・包装の職業	56	138	80	422	0.33	172,711	191,316
運搬、配達、倉庫作業員	20	53	32	109	0.49	186,910	196,452
清掃作業員	9	35	14	76	0.46	159,842	182,857
包装作業員	7	8	0	6	1.33	153,724	0
選別作業員、軽作業員	20	42	34	231	0.18	168,621	190,000

注) 1.パート、新規学校卒業者を除く常用雇用状況を表示。

2.平成24年3月に、ハローワークで使用する「厚生労働省編職業分類」が改訂されている。

3.分母である有効求職者数が0の場合は、求人倍率が計算できないため、求人数÷1として表示。

4.新規求人賃金は令和4年1月に函館のハローワークに申し込まれた新規求人の下限賃金の平均額を表示。

5.新規求職希望賃金は令和4年1月に函館のハローワークに申し込まれた新規求職の希望賃金の平均額を表示。

6.ハローワークインターネットサービスの機能拡充に伴い、令和3年9月以降の数値には、ハローワークに来所せず、オンライン上で求職登録した求職者数が含まれている。

# 【職業別】求人・求職バランスシート(常用パート)

ハローワーク函館  
常用パート

〔令和4年1月内容〕

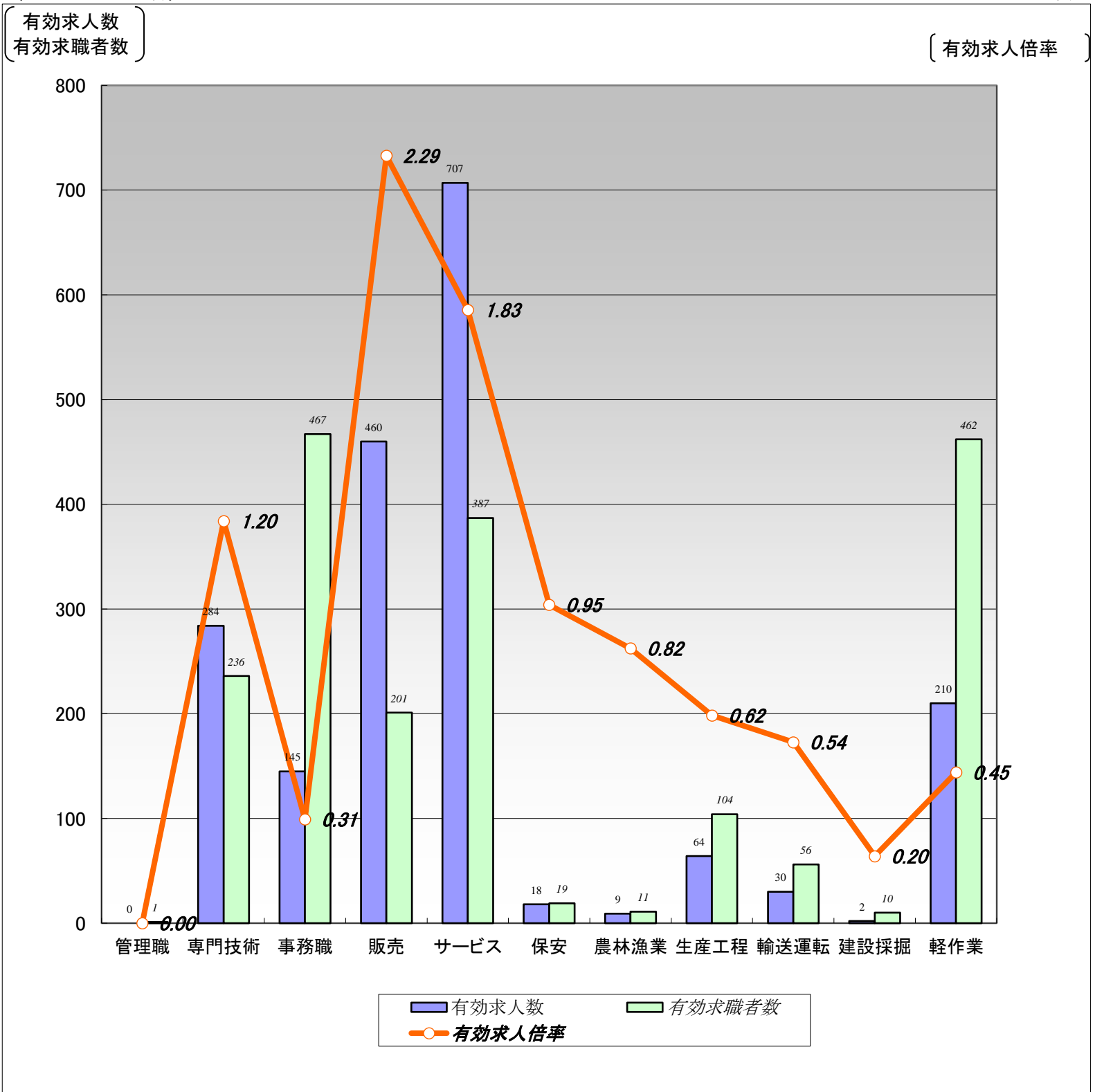

	職業計	管理職	専門技術	事務職	販売	サービス	保安	農林漁業	生産工程	輸送運転	建設採掘	軽作業
有効求人数	1,929	0	284	145	460	707	18	9	64	30	2	210
有効求職者数	2,551	1	236	467	201	387	19	11	104	56	10	462
有効求人倍率	0.76	0.00	1.20	0.31	2.29	1.83	0.95	0.82	0.62	0.54	0.20	0.45

(注)1.新規学校卒業者を除く常用的パート雇用状況を表示。

2.有効求人倍率は、有効求人数÷有効求職者数で、求職者1人あたりの求人数を表す。

また、分母である有効求職者数が0の場合は、求人倍率が計算できないため、求人数÷1として表示。

3.ハローワークインターネットサービスの機能拡充に伴い、令和3年9月以降の数値には、ハローワークに来所せず、オンライン上で求職登録した求職者数が含まれている。

# 【職業別】求人・求職・賃金状況(常用パート)

ハローワーク函館

〔令和4年1月内容〕

(単位:人、倍、円)

	新規求人数	月間 有効求人数	新規求職 申込件数	月間 有効求職者数	有効求人倍率	新規求人賃金	新規求職 希望賃金
職業計	904	1,929	482	2,551	0.76	1,192	927
管理的職業	0	0	0	1	0.00	0	0
専門的・技術的職業	105	284	46	236	1.20	1,456	1,076
開発・製造技術者	0	0	2	14	0.00	0	950
建築・土木・測量技術者	1	1	0	1	1.00	892	0
情報処理・通信技術者	0	0	0	4	0.00	0	0
医師、薬剤師等	3	14	1	8	1.75	6,750	0
看護師、保健師等	41	111	19	86	1.29	1,417	1,294
医療技術者、栄養士等	10	49	5	27	1.81	1,994	978
保育士、福祉相談員等	30	80	11	67	1.19	979	914
事務的職業	94	145	89	467	0.31	924	940
一般事務員	77	104	77	422	0.25	919	913
会計・経理事務員	6	8	2	10	0.80	952	889
営業・販売事務員	7	11	4	9	1.22	918	895
販売の職業	386	460	31	201	2.29	894	902
販売店員、訪問販売員	384	458	29	191	2.40	891	899
保険外交員、サービス外交員	0	0	0	3	0.00	0	0
営業員	2	2	2	7	0.29	1,200	1,000
サービスの職業	208	707	81	387	1.83	950	914
ホームヘルパー、ケアワーカー	67	221	16	105	2.10	982	925
看護助手、歯科助手等	7	31	4	27	1.15	941	920
調理人、調理見習	57	194	30	118	1.64	920	916
給仕、接客サービス員	60	191	25	98	1.95	929	899
マンション、駐車場等管理人	5	13	1	12	1.08	1,060	889
保安の職業	13	18	6	19	0.95	1,658	906
警備員	12	17	6	19	0.89	1,658	906
農林漁業の職業	2	9	2	11	0.82	889	920
生産工程の職業	31	64	18	104	0.62	941	891
生産機械制御・監視員	1	1	0	0	1.00	1,030	0
金属加工、溶接・溶断工	3	3	0	2	1.50	950	0
その他の製造加工作業員	23	52	15	87	0.60	934	891
機械組立工	3	5	2	6	0.83	950	889
整備工・修理工	1	3	1	4	0.75	900	889
製品検査工	0	0	0	0	0.00	0	0
塗装、CADオペレーター	0	0	0	5	0.00	0	0
輸送、機械運転の職業	8	30	13	56	0.54	957	923
自動車運転手	7	28	13	47	0.60	961	923
ボイラー・建設機械運転工	1	2	0	7	0.29	933	0
建設・採掘の職業	2	2	3	10	0.20	1,000	893
型枠大工、とび工	2	2	0	0	2.00	1,000	0
大工・左官	0	0	1	3	0.00	0	900
電気工事、電気配線工	0	0	0	1	0.00	0	0
建設・土木作業員	0	0	2	6	0.00	0	889
運搬・清掃・包装の職業	55	210	91	462	0.45	904	900
運搬、配達、倉庫作業員	11	29	7	27	1.07	933	922
清掃作業員	33	149	27	140	1.06	892	895
包装作業員	1	4	4	11	0.36	1,000	897
選別作業員、軽作業員	10	28	53	284	0.10	891	899

注) 1.新規学校卒業者を除く常用的パート雇用状況を表示。

2.平成24年3月に、ハローワークで使用する「厚生労働省編職業分類」が改訂されている。

3.分母である有効求職者数が0の場合は、求人倍率が計算できないため、求人数÷1として表示。

4.新規求人賃金は令和4年1月に函館のハローワークに申し込まれた新規求人の下限賃金の平均額を表示。

5.新規求職希望賃金は令和4年1月に函館のハローワークに申し込まれた新規求職の希望賃金の平均額を表示。

6.ハローワークインターネットサービスの機能拡充に伴い、令和3年9月以降の数値には、ハローワークに来所せず、オンライン上で求職登録した求職者数が含まれている。

# 【職業別】求人・求職バランスシート(パート含む常用)

ハローワーク函館  
パート含む常用

[令和4年1月内容]

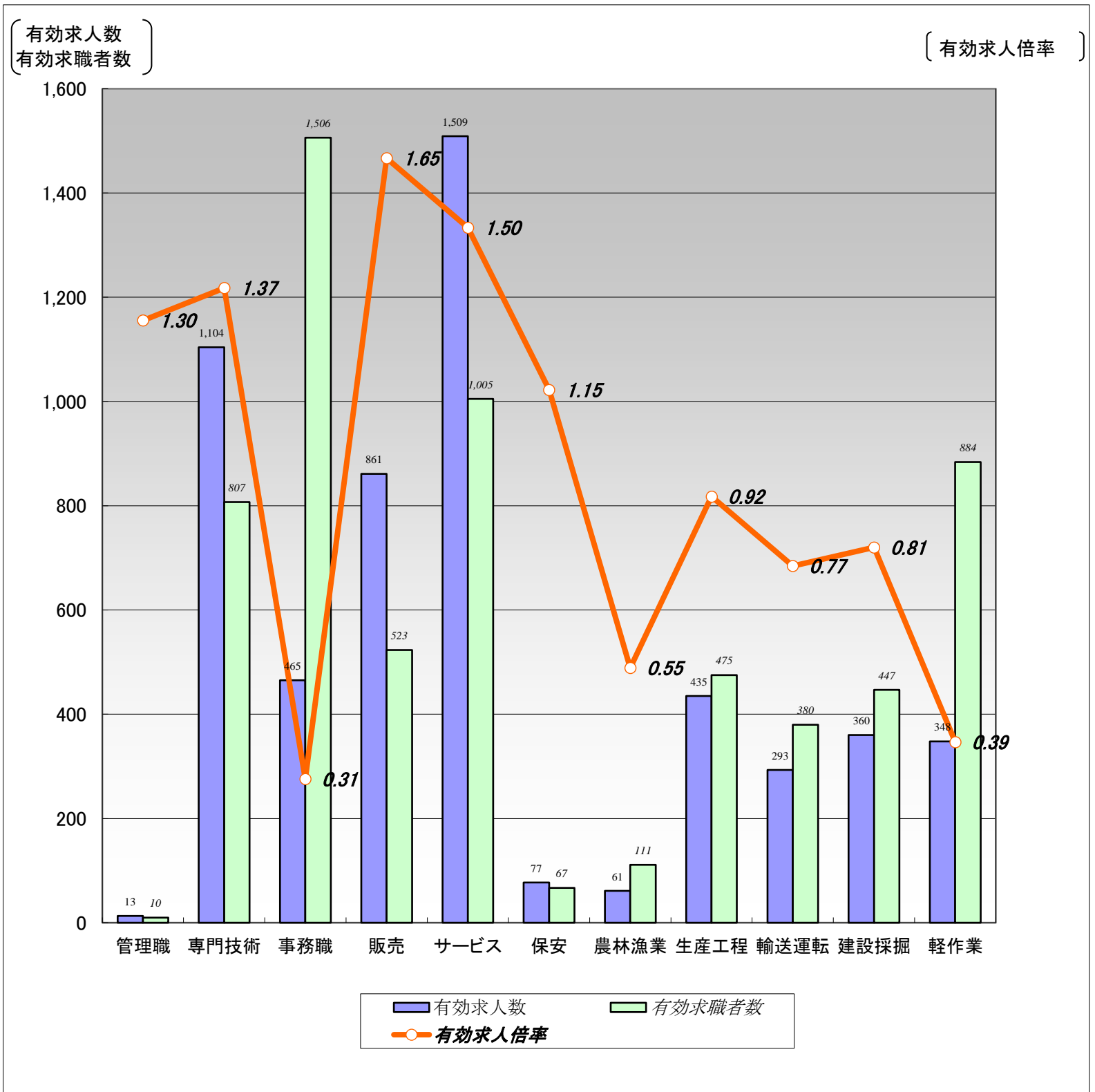

	職業計	管理職	専門技術	事務職	販売	サービス	保安	農林漁業	生産工程	輸送運転	建設採掘	軽作業
有効求人数	5,526	13	1,104	465	861	1,509	77	61	435	293	360	348
有効求職者数	7,653	10	807	1,506	523	1,005	67	111	475	380	447	884
有効求人倍率	0.72	1.30	1.37	0.31	1.65	1.50	1.15	0.55	0.92	0.77	0.81	0.39

(注)1.新規学校卒業者を除くパート含む常用雇用状況を表示。

2.有効求人倍率は、有効求人数÷有効求職者数で、求職者1人あたりの求人数を表す。

また、分母である有効求職者数が0の場合は、求人倍率が計算できないため、求人数÷1として表示。

3.ハローワークインターネットサービスの機能拡充に伴い、令和3年9月以降の数値には、ハローワークに来所せず、オンライン上で求職登録した求職者数が含まれている。

# 【職業別】求人・求職・賃金状況(パート含む常用)

ハローワーク函館

〔令和4年1月内容〕

(単位:人、倍、円)

	月間有効 求人倍率	月間有効 求人数	月間有効 求職者数	一般		パート	
				新規求人賃金	新規求職希望賃金	新規求人賃金	新規求職希望賃金
職業計	0.72	5,526	7,653	185,041	208,693	1,192	927
管理的職業	1.30	13	10	173,500	200,000	0	0
専門的・技術的職業	1.37	1,104	807	207,059	215,149	1,456	1,076
開発・製造技術者	0.40	21	53	169,000	235,000	0	950
建築・土木・測量技術者	3.86	139	36	209,654	273,750	892	0
情報処理・通信技術者	0.49	20	41	191,000	208,000	0	0
医師、薬剤師等	2.11	38	18	519,847	265,000	6,750	0
看護師、保健師等	1.32	368	278	200,603	225,652	1,417	1,294
医療技術者、栄養士等	1.96	184	94	204,567	206,875	1,994	978
保育士、福祉相談員等	1.59	283	178	188,358	188,000	979	914
事務的職業	0.31	465	1,506	166,164	171,534	924	940
一般事務員	0.25	343	1,349	161,852	167,453	919	913
会計・経理事務員	0.73	45	62	176,420	221,111	952	889
営業・販売事務員	1.06	36	34	176,703	206,667	918	895
販売の職業	1.65	861	523	191,947	186,667	894	902
販売店員、訪問販売員	1.75	726	415	190,294	166,250	891	899
保険外交員、サービス外交員	1.38	11	8	182,500	200,000	0	0
営業員	1.24	124	100	199,583	236,842	1,200	1,000
サービスの職業	1.50	1,509	1,005	165,582	188,397	950	914
ホームヘルパー、ケアワーカー	1.88	634	337	160,338	181,552	982	925
看護助手、歯科助手等	1.29	72	56	158,524	170,833	941	920
調理人、調理見習	1.42	354	249	170,527	208,095	920	916
給仕、接客サービス員	1.27	297	234	182,423	189,259	929	899
マンション、駐車場等管理人	0.48	25	52	160,546	190,000	1,060	889
保安の職業	1.15	77	67	176,117	194,444	1,658	906
警備員	1.15	76	66	176,117	194,444	1,658	906
農林漁業の職業	0.55	61	111	179,735	240,263	889	920
生産工程の職業	0.92	435	475	174,670	213,253	941	891
生産機械制御・監視員	0.33	3	9	152,000	250,000	1,030	0
金属加工、溶接・溶断工	1.25	60	48	169,319	246,250	950	0
その他の製造加工作業員	0.86	218	253	167,762	181,026	934	891
機械組立工	0.56	19	34	180,780	202,500	950	889
整備工・修理工	2.43	114	47	186,260	207,500	900	889
製品検査工	1.33	8	6	150,880	200,000	0	0
塗装、CADオペレーター	0.17	13	78	185,171	256,111	0	0
輸送、機械運転の職業	0.77	293	380	194,098	237,816	957	923
自動車運転手	0.85	226	266	188,240	234,918	961	923
ボイラー・建設機械運転工	0.67	59	88	218,508	238,947	933	0
建設・採掘の職業	0.81	360	447	198,830	271,474	1,000	893
型枠大工、とび工	1.72	81	47	196,056	253,158	1,000	0
大工・左官	0.51	64	125	199,454	258,095	0	900
電気工事、電気配線工	1.74	61	35	191,656	182,857	0	0
建設・土木作業員	0.64	154	240	205,989	288,864	0	889
運搬・清掃・包装の職業	0.39	348	884	172,711	191,316	904	900
運搬、配達、倉庫作業員	0.60	82	136	186,910	196,452	933	922
清掃作業員	0.85	184	216	159,842	182,857	892	895
包装作業員	0.71	12	17	153,724	0	1,000	897
選別作業員、軽作業員	0.14	70	515	168,621	190,000	891	899

注) 1.新規学校卒業者を除くパート含む常用雇用状況を表示。

2.平成24年3月に、ハローワークで使用する「厚生労働省編職業分類」が改訂されている。

3.分母である有効求職者数が0の場合は、求人倍率が計算できないため、求人数÷1として表示。

4.新規求人賃金は令和4年1月に函館のハローワークに申し込まれた新規求人の下限賃金の平均額を表示。

5.新規求職希望賃金は令和4年1月に函館のハローワークに申し込まれた新規求職の希望賃金の平均額を表示。

6.ハローワークインターネットサービスの機能拡充に伴い、令和3年9月以降の数値には、ハローワークに来所せず、オンライン上で求職登録した求職者数が含まれている。

# 【雇用形態別・産業別】有効求人数・新規求人数・充足状況

[令和4年1月内容]

ハローワーク函館

## 【雇用形態別】

(単位:人、%)

		有効求人数	新規求人数	充足数	充足率
常用(パート含む)計		5,526	2,359	232	9.8
①正社員求人		2,770	1,144	122	10.7
②パート求人		1,929	904	72	8.0
③契約社員等正社員以外の求人		819	306	38	12.4
④派遣求人		8	5	0	0.0
構成比	①正社員求人	50.1	48.5		
	②パート求人	34.9	38.3		
	③契約社員等正社員以外の求人	14.8	13.0		
	④派遣求人	0.1	0.2		

【新規求人数(パート含む常用)の雇用形態別構成比】

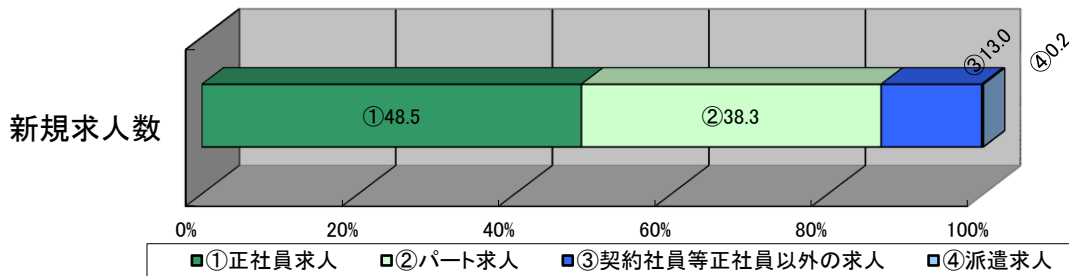

(注)1.新規学校卒業者を除くパート含む常用の雇用状況を表示。

2.③契約社員等正社員以外の求人とは、契約社員、準社員、嘱託等のパートを除く正社員・正職員でないものを計上。

## 【産業別】

(単位:人、%)

	有効求人数	新規求人数	充足数	充足率
産業計	5,526	2,359	232	9.8
A、B 農、林、漁業	66	20	1	5.0
C 鉱業、砕石業、砂利採取業	1	0	1	-
D 建設業	601	223	16	7.2
E 製造業	460	151	25	16.6
食料品製造業	294	99	15	15.2
木材・木製品(家具を除く)製造業	33	10	2	20.0
はん用機械器具製造業	12	4	1	25.0
電子部品・デバイス・電子回路、情報通信機械器具製造業	9	5	4	80.0
輸送用機械器具製造業	32	7	0	0.0
その他の製造業	80	26	3	11.5
F 電気・ガス・熱供給・水道業	0	0	0	-
G 情報通信業	37	4	2	50.0
H 運輸業、郵便業	223	83	4	4.8
I 卸売業、小売業	709	465	34	7.3
J 金融業、保険業	43	25	2	8.0
K 不動産業、物品賃貸業	59	34	3	8.8
L 学術研究、専門・技術サービス業	40	23	2	8.7
M 宿泊業、飲食サービス業	799	371	14	3.8
N 生活関連サービス業、娯楽業	177	104	7	6.7
O 教育、学習支援業	47	21	4	19.0
P 医療、福祉	1,745	583	92	15.8
Q 複合サービス事業	22	15	4	26.7
R サービス業(他に分類されないもの)	381	143	16	11.2
S、T 公務・その他	116	94	5	5.3

(注)1.新規学校卒業者を除きパート含む常用の雇用状況を表示。