

# 【職業別】求人・求職バランスシート(パート除く常用)

ハローワーク函館  
パート除く常用

[令和3年12月内容]

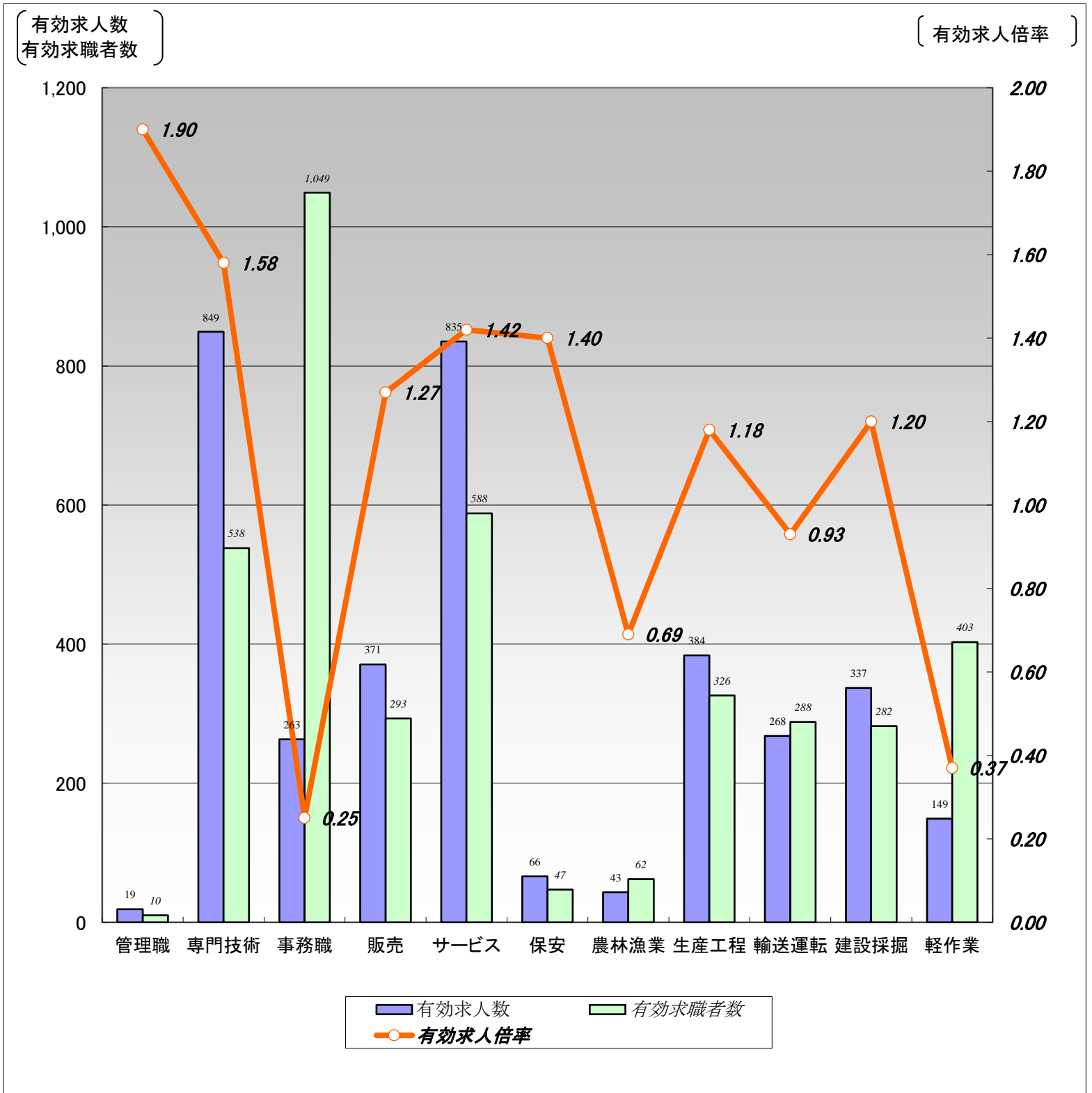

|        | 職業計   | 管理職  | 専門技術 | 事務職   | 販売   | サービス | 保安   | 農林漁業 | 生産工程 | 輸送運転 | 建設採掘 | 軽作業  |
|--------|-------|------|------|-------|------|------|------|------|------|------|------|------|
| 有効求人数  | 3,584 | 19   | 849  | 263   | 371  | 835  | 66   | 43   | 384  | 268  | 337  | 149  |
| 有効求職者数 | 4,724 | 10   | 538  | 1,049 | 293  | 588  | 47   | 62   | 326  | 288  | 282  | 403  |
| 有効求人倍率 | 0.76  | 1.90 | 1.58 | 0.25  | 1.27 | 1.42 | 1.40 | 0.69 | 1.18 | 0.93 | 1.20 | 0.37 |

(注)1.パート、新規学校卒業者を除く常用雇用状況を表示。

2.有効求人倍率は、有効求人数÷有効求職者数で、求職者1人あたりの求人数を表す。

また、分母である有効求職者数が0の場合は、求人倍率が計算できないため、求人数÷1として表示。

3.ハローワークインターネットサービスの機能拡充に伴い、令和3年9月以降の数値には、ハローワークに来所せず、オンライン上で求職登録した求職者数が含まれている。

# 【職業別】求人・求職・賃金状況(パート除く常用)

ハローワーク函館

[令和3年12月内容]

(単位:人、倍、円)

|                | 新規求人数 | 月間<br>有効求人数 | 新規求職<br>申込件数 | 月間<br>有効求職者数 | 有効求人倍率 | 新規求人賃金  | 新規求職<br>希望賃金 |
|----------------|-------|-------------|--------------|--------------|--------|---------|--------------|
| 職業計            | 1,160 | 3,584       | 1,010        | 4,724        | 0.76   | 186,156 | 199,227      |
| 管理的職業          | 8     | 19          | 0            | 10           | 1.90   | 206,901 | 0            |
| 専門的・技術的職業      | 303   | 849         | 89           | 538          | 1.58   | 211,282 | 217,176      |
| 開発・製造技術者       | 8     | 31          | 10           | 39           | 0.79   | 210,714 | 208,000      |
| 建築・土木・測量技術者    | 53    | 134         | 6            | 39           | 3.44   | 255,400 | 282,000      |
| 情報処理・通信技術者     | 5     | 24          | 3            | 34           | 0.71   | 233,956 | 165,000      |
| 医師、薬剤師等        | 9     | 25          | 0            | 8            | 3.13   | 303,826 | 0            |
| 看護師、保健師等       | 102   | 260         | 29           | 175          | 1.49   | 204,601 | 236,071      |
| 医療技術者、栄養士等     | 51    | 146         | 12           | 57           | 2.56   | 203,649 | 198,182      |
| 保育士、福祉相談員等     | 66    | 209         | 18           | 107          | 1.95   | 179,222 | 193,333      |
| 事務的職業          | 81    | 263         | 194          | 1,049        | 0.25   | 166,372 | 169,514      |
| 一般事務員          | 57    | 191         | 176          | 942          | 0.20   | 164,180 | 168,982      |
| 会計・経理事務員       | 12    | 37          | 11           | 52           | 0.71   | 163,464 | 190,000      |
| 営業・販売事務員       | 7     | 18          | 0            | 20           | 0.90   | 180,147 | 0            |
| 販売の職業          | 66    | 371         | 50           | 293          | 1.27   | 183,950 | 184,783      |
| 販売店員、訪問販売員     | 25    | 254         | 35           | 201          | 1.26   | 174,178 | 166,563      |
| 保険外交員、サービス外交員  | 4     | 10          | 1            | 4            | 2.50   | 186,000 | 200,000      |
| 営業員            | 37    | 107         | 14           | 88           | 1.22   | 191,845 | 228,462      |
| サービスの職業        | 274   | 835         | 119          | 588          | 1.42   | 166,133 | 182,818      |
| ホームヘルパー、ケアワーカー | 106   | 452         | 41           | 224          | 2.02   | 160,813 | 185,135      |
| 看護助手、歯科助手等     | 11    | 44          | 2            | 27           | 1.63   | 163,158 | 150,000      |
| 調理人、調理見習       | 85    | 169         | 33           | 132          | 1.28   | 170,466 | 181,000      |
| 給仕、接客サービス員     | 50    | 106         | 27           | 123          | 0.86   | 171,134 | 180,000      |
| マンション、駐車場等管理人  | 1     | 10          | 8            | 38           | 0.26   | 150,000 | 188,571      |
| 保安の職業          | 24    | 66          | 18           | 47           | 1.40   | 154,255 | 172,778      |
| 警備員            | 24    | 66          | 17           | 46           | 1.43   | 154,255 | 174,118      |
| 農林漁業の職業        | 10    | 43          | 34           | 62           | 0.69   | 201,743 | 208,387      |
| 生産工程の職業        | 123   | 384         | 89           | 326          | 1.18   | 172,886 | 204,940      |
| 生産機械制御・監視員     | 0     | 2           | 0            | 10           | 0.20   | 0       | 0            |
| 金属加工、溶接・溶断工    | 19    | 46          | 15           | 33           | 1.39   | 190,606 | 230,000      |
| その他の製造加工作業員    | 48    | 195         | 30           | 154          | 1.27   | 166,993 | 162,333      |
| 機械組立工          | 5     | 20          | 4            | 28           | 0.71   | 209,000 | 212,500      |
| 整備工・修理工        | 44    | 97          | 8            | 45           | 2.16   | 172,134 | 198,889      |
| 製品検査工          | 5     | 12          | 0            | 6            | 2.00   | 145,248 | 0            |
| 塗装、CADオペレーター   | 2     | 12          | 32           | 50           | 0.24   | 205,000 | 240,000      |
| 輸送、機械運転の職業     | 109   | 268         | 63           | 288          | 0.93   | 193,304 | 230,678      |
| 自動車運転手         | 79    | 199         | 39           | 201          | 0.99   | 190,496 | 231,389      |
| ボイラー・建設機械運転工   | 29    | 59          | 15           | 69           | 0.86   | 202,237 | 252,143      |
| 建設・採掘の職業       | 119   | 337         | 118          | 282          | 1.20   | 190,555 | 270,103      |
| 型枠大工、とび工       | 13    | 65          | 18           | 29           | 2.24   | 183,320 | 219,412      |
| 大工・左官          | 28    | 62          | 35           | 71           | 0.87   | 172,518 | 259,286      |
| 電気工事、電気配線工     | 23    | 56          | 10           | 37           | 1.51   | 192,964 | 224,444      |
| 建設・土木作業員       | 55    | 153         | 55           | 145          | 1.06   | 202,643 | 306,744      |
| 運搬・清掃・包装の職業    | 43    | 149         | 78           | 403          | 0.37   | 174,398 | 177,123      |
| 運搬、配達、倉庫作業員    | 19    | 55          | 18           | 98           | 0.56   | 187,275 | 213,889      |
| 清掃作業員          | 8     | 40          | 18           | 71           | 0.56   | 150,053 | 155,000      |
| 包装作業員          | 1     | 7           | 1            | 8            | 0.88   | 153,080 | 100,000      |
| 選別作業員、軽作業員     | 15    | 47          | 41           | 226          | 0.21   | 176,237 | 171,053      |

注) 1.パート、新規学校卒業者を除く常用雇用状況を表示。

2.平成24年3月に、ハローワークで使用する「厚生労働省編職業分類」が改訂されている。

3.分母である有効求職者数が0の場合は、求人倍率が計算できないため、求人数÷1として表示。

4.新規求人賃金は令和3年12月に函館のハローワークに申し込まれた新規求人の下限賃金の平均額を表示。

5.新規求職希望賃金は令和3年12月に函館のハローワークに申し込まれた新規求職の希望賃金の平均額を表示。

6.ハローワークインターネットサービスの機能拡充に伴い、令和3年9月以降の数値には、ハローワークに来所せず、オンライン上で求職登録した求職者数が含まれている。

# 【職業別】求人・求職バランスシート(常用パート)

ハローワーク函館  
常用パート

[令和3年12月内容]

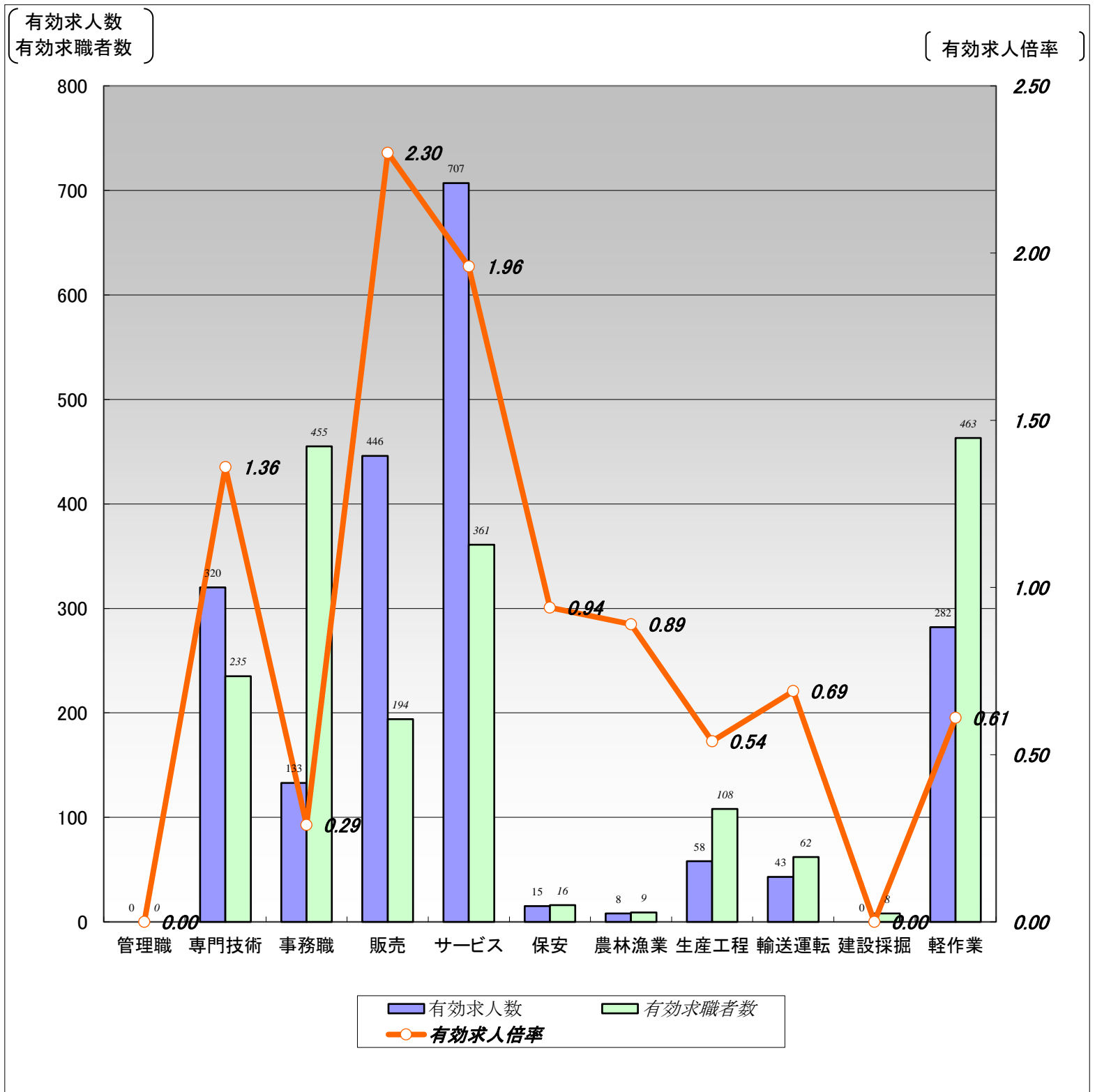

|        | 職業計   | 管理職  | 専門技術 | 事務職  | 販売   | サービス | 保安   | 農林漁業 | 生産工程 | 輸送運転 | 建設採掘 | 軽作業  |
|--------|-------|------|------|------|------|------|------|------|------|------|------|------|
| 有効求人人数 | 2,012 | 0    | 320  | 133  | 446  | 707  | 15   | 8    | 58   | 43   | 0    | 282  |
| 有効求職者数 | 2,525 | 0    | 235  | 455  | 194  | 361  | 16   | 9    | 108  | 62   | 8    | 463  |
| 有効求人倍率 | 0.80  | 0.00 | 1.36 | 0.29 | 2.30 | 1.96 | 0.94 | 0.89 | 0.54 | 0.69 | 0.00 | 0.61 |

(注)1.新規学校卒業者を除く常用的パート雇用状況を表示。

2.有効求人倍率は、有効求人人数÷有効求職者数で、求職者1人あたりの求人数を表す。

また、分母である有効求職者数が0の場合は、求人倍率が計算できないため、求人数÷1として表示。

3.ハローワークインターネットサービスの機能拡充に伴い、令和3年9月以降の数値には、ハローワークに来所せず、オンライン上で求職登録した求職者数が含まれている。

# 【職業別】求人・求職・賃金状況(常用パート)

ハローワーク函館

〔令和3年12月内容〕

(単位:人、倍、円)

|                | 新規求人数 | 月間<br>有効求人数 | 新規求職<br>申込件数 | 月間<br>有効求職者数 | 有効求人倍率 | 新規求人賃金 | 新規求職<br>希望賃金 |
|----------------|-------|-------------|--------------|--------------|--------|--------|--------------|
| 職業計            | 540   | 2,012       | 408          | 2,525        | 0.80   | 960    | 927          |
| 管理的職業          | 0     | 0           | 0            | 0            | 0.00   | 0      | 0            |
| 専門的・技術的職業      | 95    | 320         | 35           | 235          | 1.36   | 1,153  | 1,094        |
| 開発・製造技術者       | 0     | 1           | 1            | 13           | 0.08   | 0      | 1,000        |
| 建築・土木・測量技術者    | 0     | 2           | 0            | 1            | 2.00   | 0      | 0            |
| 情報処理・通信技術者     | 0     | 0           | 0            | 4            | 0.00   | 0      | 0            |
| 医師、薬剤師等        | 3     | 17          | 1            | 8            | 2.13   | 1,654  | 2,000        |
| 看護師、保健師等       | 32    | 111         | 16           | 96           | 1.16   | 1,319  | 1,227        |
| 医療技術者、栄養士等     | 28    | 57          | 2            | 23           | 2.48   | 1,092  | 895          |
| 保育士、福祉相談員等     | 24    | 112         | 11           | 63           | 1.78   | 943    | 897          |
| 事務的職業          | 29    | 133         | 73           | 455          | 0.29   | 930    | 918          |
| 一般事務員          | 16    | 93          | 66           | 418          | 0.22   | 946    | 919          |
| 会計・経理事務員       | 2     | 8           | 3            | 9            | 0.89   | 945    | 930          |
| 営業・販売事務員       | 4     | 5           | 0            | 6            | 0.83   | 913    | 0            |
| 販売の職業          | 39    | 446         | 32           | 194          | 2.30   | 908    | 905          |
| 販売店員、訪問販売員     | 39    | 446         | 31           | 185          | 2.41   | 908    | 902          |
| 保険外交員、サービス外交員  | 0     | 0           | 1            | 3            | 0.00   | 0      | 1,000        |
| 営業員            | 0     | 0           | 0            | 6            | 0.00   | 0      | 0            |
| サービスの職業        | 238   | 707         | 65           | 361          | 1.96   | 918    | 920          |
| ホームヘルパー、ケアワーカー | 58    | 234         | 21           | 106          | 2.21   | 938    | 931          |
| 看護助手、歯科助手等     | 10    | 35          | 6            | 25           | 1.40   | 941    | 914          |
| 調理人、調理見習       | 64    | 182         | 19           | 111          | 1.64   | 905    | 900          |
| 給仕、接客サービス員     | 75    | 175         | 13           | 80           | 2.19   | 918    | 928          |
| マンション、駐車場等管理人  | 2     | 8           | 2            | 12           | 0.67   | 890    | 1,000        |
| 保安の職業          | 4     | 15          | 5            | 16           | 0.94   | 907    | 893          |
| 警備員            | 4     | 15          | 5            | 16           | 0.94   | 907    | 893          |
| 農林漁業の職業        | 4     | 8           | 3            | 9            | 0.89   | 1,100  | 890          |
| 生産工程の職業        | 17    | 58          | 17           | 108          | 0.54   | 903    | 910          |
| 生産機械制御・監視員     | 0     | 1           | 0            | 1            | 1.00   | 0      | 0            |
| 金属加工、溶接・溶断工    | 0     | 3           | 0            | 4            | 0.75   | 0      | 0            |
| その他の製造加工作業員    | 15    | 46          | 13           | 91           | 0.51   | 903    | 915          |
| 機械組立工          | 0     | 4           | 2            | 4            | 1.00   | 0      | 890          |
| 整備工・修理工        | 2     | 4           | 1            | 3            | 1.33   | 900    | 900          |
| 製品検査工          | 0     | 0           | 0            | 0            | 0.00   | 0      | 0            |
| 塗装、CADオペレーター   | 0     | 0           | 1            | 5            | 0.00   | 0      | 900          |
| 輸送、機械運転の職業     | 18    | 43          | 15           | 62           | 0.69   | 944    | 971          |
| 自動車運転手         | 16    | 35          | 13           | 49           | 0.71   | 910    | 917          |
| ボイラー・建設機械運転工   | 2     | 3           | 2            | 11           | 0.27   | 1,150  | 1,300        |
| 建設・採掘の職業       | 0     | 0           | 2            | 8            | 0.00   | 0      | 945          |
| 型枠大工、とび工       | 0     | 0           | 0            | 0            | 0.00   | 0      | 0            |
| 大工・左官          | 0     | 0           | 0            | 2            | 0.00   | 0      | 0            |
| 電気工事、電気配線工     | 0     | 0           | 0            | 2            | 0.00   | 0      | 0            |
| 建設・土木作業員       | 0     | 0           | 2            | 4            | 0.00   | 0      | 945          |
| 運搬・清掃・包装の職業    | 96    | 282         | 72           | 463          | 0.61   | 907    | 900          |
| 運搬、配達、倉庫作業員    | 15    | 30          | 8            | 24           | 1.25   | 919    | 906          |
| 清掃作業員          | 66    | 211         | 26           | 154          | 1.37   | 904    | 895          |
| 包装作業員          | 0     | 7           | 3            | 8            | 0.88   | 0      | 896          |
| 選別作業員、軽作業員     | 15    | 34          | 35           | 277          | 0.12   | 891    | 903          |

注) 1.新規学校卒業者を除く常用的パート雇用状況を表示。

2.平成24年3月に、ハローワークで使用する「厚生労働省編職業分類」が改訂されている。

3.分母である有効求職者数が0の場合は、求人倍率が計算できないため、求人数÷1として表示。

4.新規求人賃金は令和3年12月に函館のハローワークに申し込まれた新規求人の下限賃金の平均額を表示。

5.新規求職希望賃金は令和3年12月に函館のハローワークに申し込まれた新規求職の希望賃金の平均額を表示。

6.ハローワークインターネットサービスの機能拡充に伴い、令和3年9月以降の数値には、ハローワークに来所せず、オンライン上で求職登録した求職者数が含まれている。

# 【職業別】求人・求職バランスシート(パート含む常用)

ハローワーク函館  
パート含む常用

[令和3年12月内容]

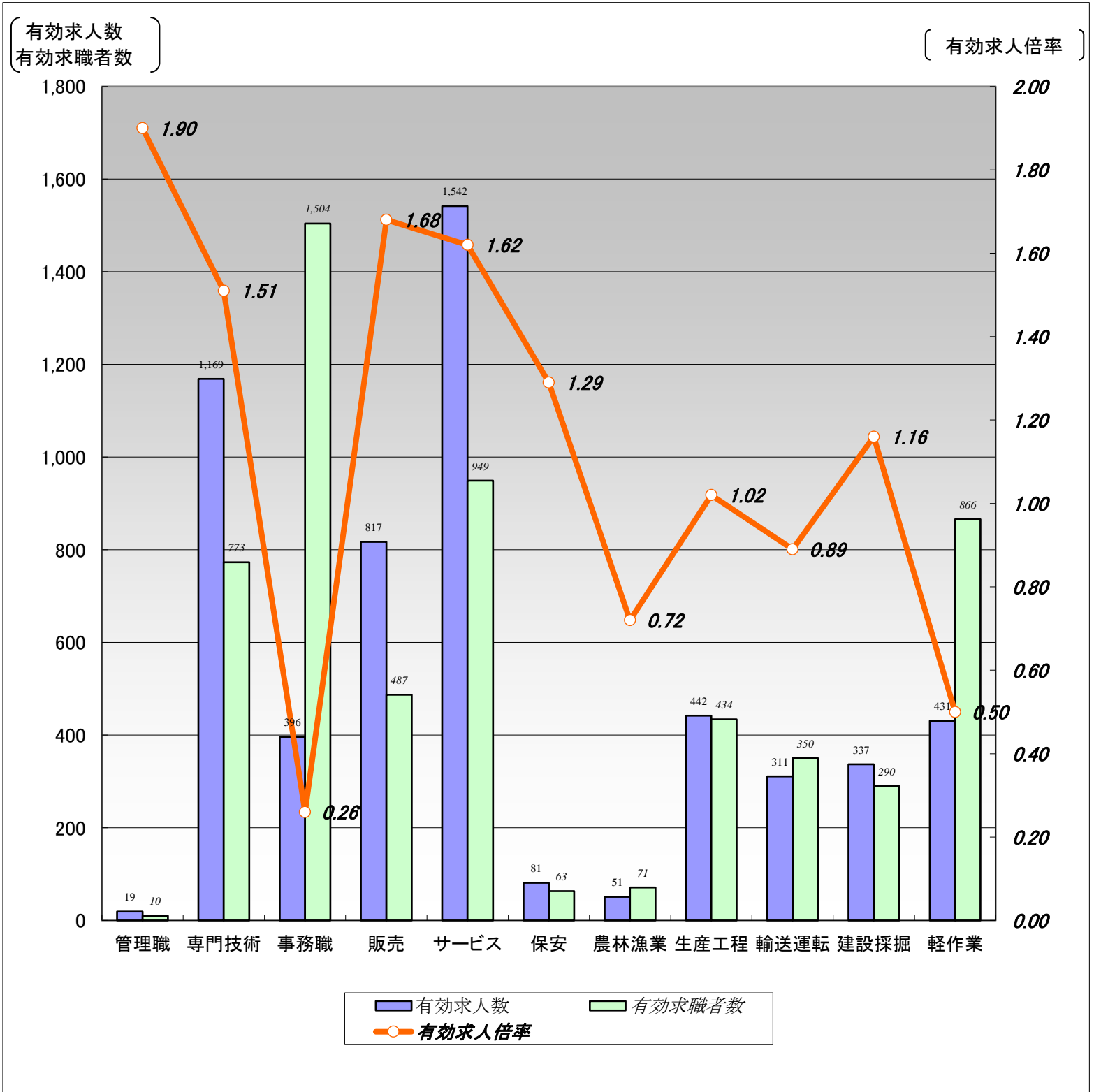

|        | 職業計   | 管理職  | 専門技術  | 事務職   | 販売   | サービス  | 保安   | 農林漁業 | 生産工程 | 輸送運転 | 建設採掘 | 軽作業  |
|--------|-------|------|-------|-------|------|-------|------|------|------|------|------|------|
| 有効求人数  | 5,596 | 19   | 1,169 | 396   | 817  | 1,542 | 81   | 51   | 442  | 311  | 337  | 431  |
| 有効求職者数 | 7,249 | 10   | 773   | 1,504 | 487  | 949   | 63   | 71   | 434  | 350  | 290  | 866  |
| 有効求人倍率 | 0.77  | 1.90 | 1.51  | 0.26  | 1.68 | 1.62  | 1.29 | 0.72 | 1.02 | 0.89 | 1.16 | 0.50 |

(注)1.新規学校卒業者を除くパート含む常用雇用状況を表示。

2.有効求人倍率は、有効求人数÷有効求職者数で、求職者1人あたりの求人数を表す。

また、分母である有効求職者数が0の場合は、求人倍率が計算できないため、求人数÷1として表示。

3.ハローワークインターネットサービスの機能拡充に伴い、令和3年9月以降の数値には、ハローワークに来所せず、オンライン上で求職登録した求職者数が含まれている。

# 【職業別】求人・求職・賃金状況(パート含む常用)

ハローワーク函館

〔令和3年12月内容〕

(単位:人、倍、円)

|                | 月間有効<br>求人倍率 | 月間有効<br>求人数 | 月間有効<br>求職者数 | 一般      |          | パート    |          |
|----------------|--------------|-------------|--------------|---------|----------|--------|----------|
|                |              |             |              | 新規求人賃金  | 新規求職希望賃金 | 新規求人賃金 | 新規求職希望賃金 |
| 職業計            | 0.77         | 5,596       | 7,249        | 186,156 | 199,227  | 960    | 927      |
| 管理的職業          | 1.90         | 19          | 10           | 206,901 | 0        | 0      | 0        |
| 専門的・技術的職業      | 1.51         | 1,169       | 773          | 211,282 | 217,176  | 1,153  | 1,094    |
| 開発・製造技術者       | 0.62         | 32          | 52           | 210,714 | 208,000  | 0      | 1,000    |
| 建築・土木・測量技術者    | 3.40         | 136         | 40           | 255,400 | 282,000  | 0      | 0        |
| 情報処理・通信技術者     | 0.63         | 24          | 38           | 233,956 | 165,000  | 0      | 0        |
| 医師、薬剤師等        | 2.63         | 42          | 16           | 303,826 | 0        | 1,654  | 2,000    |
| 看護師、保健師等       | 1.37         | 371         | 271          | 204,601 | 236,071  | 1,319  | 1,227    |
| 医療技術者、栄養士等     | 2.54         | 203         | 80           | 203,649 | 198,182  | 1,092  | 895      |
| 保育士、福祉相談員等     | 1.89         | 321         | 170          | 179,222 | 193,333  | 943    | 897      |
| 事務的職業          | 0.26         | 396         | 1,504        | 166,372 | 169,514  | 930    | 918      |
| 一般事務員          | 0.21         | 284         | 1,360        | 164,180 | 168,982  | 946    | 919      |
| 会計・経理事務員       | 0.74         | 45          | 61           | 163,464 | 190,000  | 945    | 930      |
| 営業・販売事務員       | 0.88         | 23          | 26           | 180,147 | 0        | 913    | 0        |
| 販売の職業          | 1.68         | 817         | 487          | 183,950 | 184,783  | 908    | 905      |
| 販売店員、訪問販売員     | 1.81         | 700         | 386          | 174,178 | 166,563  | 908    | 902      |
| 保険外交員、サービス外交員  | 1.43         | 10          | 7            | 186,000 | 200,000  | 0      | 1,000    |
| 営業員            | 1.14         | 107         | 94           | 191,845 | 228,462  | 0      | 0        |
| サービスの職業        | 1.62         | 1,542       | 949          | 166,133 | 182,818  | 918    | 920      |
| ホームヘルパー、ケアワーカー | 2.08         | 686         | 330          | 160,813 | 185,135  | 938    | 931      |
| 看護助手、歯科助手等     | 1.52         | 79          | 52           | 163,158 | 150,000  | 941    | 914      |
| 調理人、調理見習       | 1.44         | 351         | 243          | 170,466 | 181,000  | 905    | 900      |
| 給仕、接客サービス員     | 1.38         | 281         | 203          | 171,134 | 180,000  | 918    | 928      |
| マンション、駐車場等管理人  | 0.36         | 18          | 50           | 150,000 | 188,571  | 890    | 1,000    |
| 保安の職業          | 1.29         | 81          | 63           | 154,255 | 172,778  | 907    | 893      |
| 警備員            | 1.31         | 81          | 62           | 154,255 | 174,118  | 907    | 893      |
| 農林漁業の職業        | 0.72         | 51          | 71           | 201,743 | 208,387  | 1,100  | 890      |
| 生産工程の職業        | 1.02         | 442         | 434          | 172,886 | 204,940  | 903    | 910      |
| 生産機械制御・監視員     | 0.27         | 3           | 11           | 0       | 0        | 0      | 0        |
| 金属加工、溶接・溶断工    | 1.32         | 49          | 37           | 190,606 | 230,000  | 0      | 0        |
| その他の製造加工作業員    | 0.98         | 241         | 245          | 166,993 | 162,333  | 903    | 915      |
| 機械組立工          | 0.75         | 24          | 32           | 209,000 | 212,500  | 0      | 890      |
| 整備工・修理工        | 2.10         | 101         | 48           | 172,134 | 198,889  | 900    | 900      |
| 製品検査工          | 2.00         | 12          | 6            | 145,248 | 0        | 0      | 0        |
| 塗装、CADオペレーター   | 0.22         | 12          | 55           | 205,000 | 240,000  | 0      | 900      |
| 輸送、機械運転の職業     | 0.89         | 311         | 350          | 193,304 | 230,678  | 944    | 971      |
| 自動車運転手         | 0.94         | 234         | 250          | 190,496 | 231,389  | 910    | 917      |
| ボイラー・建設機械運転工   | 0.78         | 62          | 80           | 202,237 | 252,143  | 1,150  | 1,300    |
| 建設・採掘の職業       | 1.16         | 337         | 290          | 190,555 | 270,103  | 0      | 945      |
| 型枠大工、とび工       | 2.24         | 65          | 29           | 183,320 | 219,412  | 0      | 0        |
| 大工・左官          | 0.85         | 62          | 73           | 172,518 | 259,286  | 0      | 0        |
| 電気工事、電気配線工     | 1.44         | 56          | 39           | 192,964 | 224,444  | 0      | 0        |
| 建設・土木作業員       | 1.03         | 153         | 149          | 202,643 | 306,744  | 0      | 945      |
| 運搬・清掃・包装の職業    | 0.50         | 431         | 866          | 174,398 | 177,123  | 907    | 900      |
| 運搬、配達、倉庫作業員    | 0.70         | 85          | 122          | 187,275 | 213,889  | 919    | 906      |
| 清掃作業員          | 1.12         | 251         | 225          | 150,053 | 155,000  | 904    | 895      |
| 包装作業員          | 0.88         | 14          | 16           | 153,080 | 100,000  | 0      | 896      |
| 選別作業員、軽作業員     | 0.16         | 81          | 503          | 176,237 | 171,053  | 891    | 903      |

注) 1.新規学校卒業者を除くパート含む常用雇用状況を表示。

2.平成24年3月に、ハローワークで使用する「厚生労働省編職業分類」が改訂されている。

3.分母である有効求職者数が0の場合は、求人倍率が計算できないため、求人数÷1として表示。

4.新規求人賃金は令和3年12月に函館のハローワークに申し込まれた新規求人の下限賃金の平均額を表示。

5.新規求職希望賃金は令和3年12月に函館のハローワークに申し込まれた新規求職の希望賃金の平均額を表示。

6.ハローワークインターネットサービスの機能拡充に伴い、令和3年9月以降の数値には、ハローワークに来所せず、オンライン上で求職登録した求職者数が含まれている。

# 【雇用形態別・産業別】有効求人数・新規求人数・充足状況

[令和3年12月内容]

ハローワーク函館

## 【雇用形態別】

(単位:人、%)

|                |                | 有効求人数 | 新規求人数 | 充足数 | 充足率  |
|----------------|----------------|-------|-------|-----|------|
| 常用(パート含む)計     |                | 5,596 | 1,700 | 274 | 16.1 |
| ①正社員求人         |                | 2,710 | 909   | 133 | 14.6 |
| ②パート求人         |                | 2,007 | 540   | 94  | 17.4 |
| ③契約社員等正社員以外の求人 |                | 853   | 249   | 46  | 18.5 |
| ④派遣求人          |                | 26    | 2     | 1   | 50.0 |
| 構成比            | ①正社員求人         | 48.4  | 53.5  |     |      |
|                | ②パート求人         | 35.9  | 31.8  |     |      |
|                | ③契約社員等正社員以外の求人 | 15.2  | 14.6  |     |      |
|                | ④派遣求人          | 0.5   | 0.1   |     |      |

【新規求人数(パート含む常用)の雇用形態別構成比】

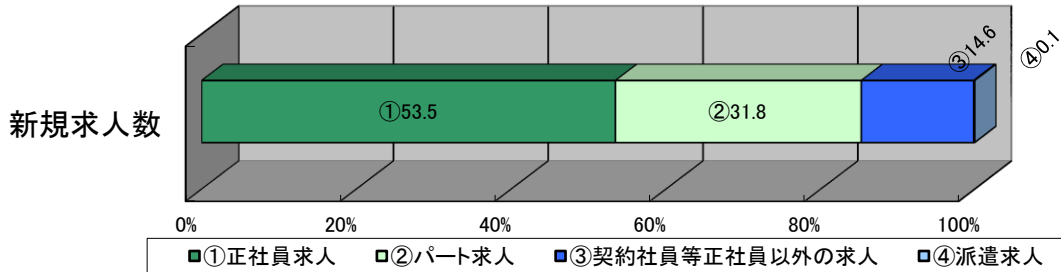

(注)1.新規学校卒業者を除くパート含む常用の雇用状況を表示。

2.③契約社員等正社員以外の求人とは、契約社員、準社員、嘱託等のパートを除く正社員・正職員でないものを計上。

## 【産業別】

(単位:人、%)

|                            | 有効求人数 | 新規求人数 | 充足数 | 充足率  |
|----------------------------|-------|-------|-----|------|
| 産業計                        | 5,596 | 1,700 | 274 | 16.1 |
| A、B 農、林、漁業                 | 53    | 18    | 0   | 0.0  |
| C 鉱業、砕石業、砂利採取業             | 3     | 0     | 1   | -    |
| D 建設業                      | 577   | 212   | 23  | 10.8 |
| E 製造業                      | 486   | 182   | 32  | 17.6 |
| 食料品製造業                     | 326   | 122   | 19  | 15.6 |
| 木材・木製品(家具を除く)製造業           | 27    | 9     | 2   | 22.2 |
| はん用機械器具製造業                 | 10    | 5     | 1   | 20.0 |
| 電子部品・デバイス・電子回路、情報通信機械器具製造業 | 14    | 0     | 2   | -    |
| 輸送用機械器具製造業                 | 33    | 5     | 0   | 0.0  |
| その他の製造業                    | 76    | 41    | 8   | 19.5 |
| F 電気・ガス・熱供給・水道業            | 1     | 0     | 0   | -    |
| G 情報通信業                    | 45    | 15    | 4   | 26.7 |
| H 運輸業、郵便業                  | 248   | 88    | 13  | 14.8 |
| I 卸売業、小売業                  | 698   | 146   | 28  | 19.2 |
| J 金融業、保険業                  | 33    | 4     | 2   | 50.0 |
| K 不動産業、物品賃貸業               | 38    | 21    | 3   | 14.3 |
| L 学術研究、専門・技術サービス業          | 32    | 9     | 3   | 33.3 |
| M 宿泊業、飲食サービス業              | 778   | 244   | 28  | 11.5 |
| N 生活関連サービス業、娯楽業            | 115   | 34    | 7   | 20.6 |
| O 教育、学習支援業                 | 36    | 13    | 3   | 23.1 |
| P 医療、福祉                    | 1,848 | 566   | 96  | 17.0 |
| Q 複合サービス事業                 | 16    | 2     | 1   | 50.0 |
| R サービス業(他に分類されないもの)        | 441   | 128   | 24  | 18.8 |
| S、T 公務・その他                 | 148   | 18    | 5   | 27.8 |

(注)1.新規学校卒業者を除きパート含む常用の雇用状況を表示。