

# 雇用情勢 takikawa (令和3年11月)

令和3年12月28日  
ハローワーク滝川

11月の有効求人倍率は1.06倍で、前年同月を0.03ポイント上回った。8カ月連続で前年同月を上回った。  
新規求職者数は317人で、前年同月比1.6%（5人）上回った。  
新規求人数は629人で、前年同月比1.1%（7人）上回った。

## 【有効求人倍率の推移】

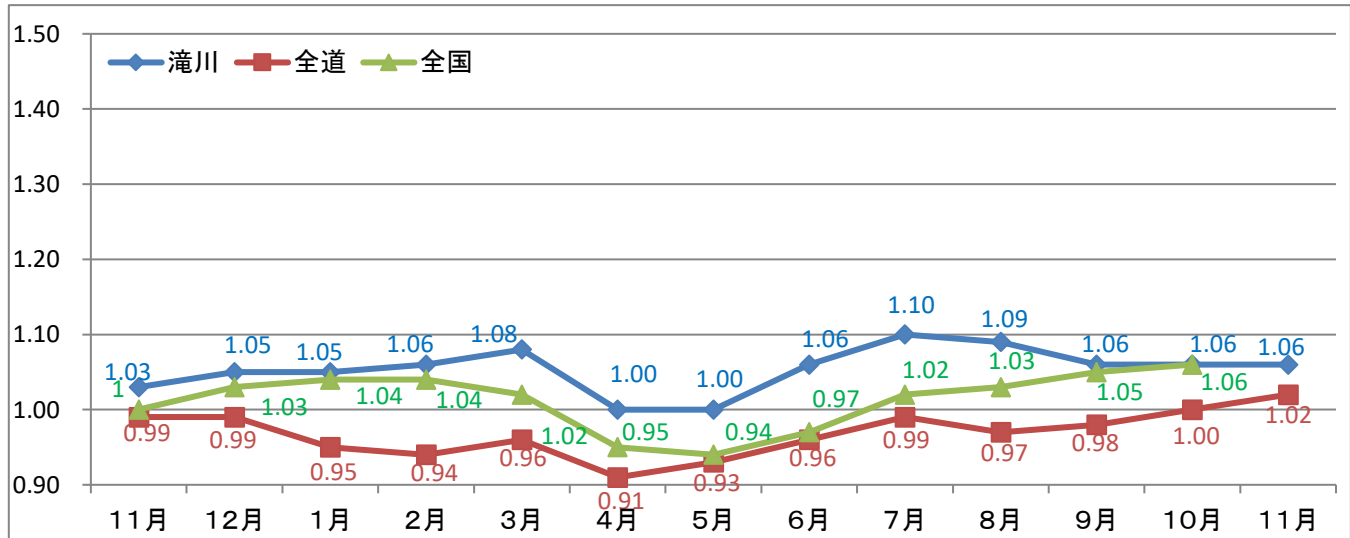

区分	R2年 11月	12月	R3年 1月	2月	3月	4月	5月	6月	7月	8月	9月	10月	11月
滝川	1.03 (▲0.27)	1.05 (▲0.24)	1.05 (▲0.14)	1.06 (▲0.16)	1.08 (▲0.03)	1.00 (0.03)	1.00 (0.02)	1.06 (0.05)	1.10 (0.05)	1.09 (0.06)	1.06 (0.05)	1.06 (0.04)	1.06 (0.03)
全道	0.99 (▲0.29)	0.99 (▲0.29)	0.95 (▲0.23)	0.94 (▲0.22)	0.96 (▲0.13)	0.91 (▲0.06)	0.93 (0.00)	0.96 (0.03)	0.99 (0.04)	0.97 (0.03)	0.98 (0.03)	1.00 (0.03)	1.02 (0.03)
全国	1.00 (▲0.48)	1.03 (▲0.50)	1.04 (▲0.40)	1.04 (▲0.34)	1.02 (▲0.28)	0.95 (▲0.18)	0.94 (▲0.08)	0.97 (0.00)	1.02 (0.05)	1.03 (0.08)	1.05 (0.10)	1.06 (0.09)	

- (注) 1. 値は、常用（新規学卒を除き、常用的パートタイムを含む原数値）である。  
2. 下段（ ）内は、対前年同月差（ポイント）。  
3. 新規求職申込件数及び月間有効求職者数は「ハローワーク利用登録者とオンライン登録者の合計」である。

## 【一般職業紹介状況】（単位：人、%、倍、ポイント）

※月間有効求職者数及び月間有効求人数の累計値は平均値

区分	R3年11月	R2年11月	前年同月比	今年度累計	前年度累計	対前年 増減比・差
新規求職者数	317	312	1.6	2,842	2,866	▲0.8
月間有効求職者数	1,820	1,773	2.7	1,824	1,742	4.7
新規求人数	629	622	1.1	5,347	4,941	8.2
うちパート	203	214	▲5.1	1,589	1,512	5.1
パートの割合	32.3%	34.4%	▲2.1	29.7%	30.6%	▲0.9
月間有効求人数	1,922	1,823	5.4	1,918	1,762	8.9
紹介件数	255	268	▲4.9	2,079	2,048	1.5
就職件数	121	117	3.4	959	940	2.0
月間有効求人倍率	1.06	1.03	0.03	1.05	1.01	0.04

※「パートの割合、月間有効求人倍率」は前年同月差。新規求職申込件数及び月間有効求職者数は「ハローワーク利用登録者とオンライン登録者の合計」である。就職件数は「ハローワーク利用登録者とオンライン登録者の合計（オンラインハローワーク紹介、オンライン自主応募含む）」である。

【新規求職・新規求人、有効求職・有効求人の推移（パート含む常用）】

(単位:件、人、倍、%、ポイント)

項目 年度・月	新規求職者数		新規求人		新規求人倍率		月間有効求職者数		月間有効求人		有効求人倍率	
	新規求職者数	対前年増減比	新規求人	対前年増減比	原数値	対前年増減差	月間有効求職者数	対前年増減比	月間有効求人	対前年増減比	原数値	対前年増減差
平成23年度	8,323	▲1.3	5,771	▲5.3	0.69	▲0.03	2,975	2.7	1,179	▲4.4	0.40	▲0.03
平成24年度	7,387	▲11.2	6,470	12.1	0.88	0.19	2,683	▲9.8	1,360	15.4	0.51	0.11
平成25年度	6,931	▲6.2	7,397	14.3	1.07	0.19	2,387	▲11.0	1,596	17.4	0.67	0.16
平成26年度	6,527	▲5.8	8,227	11.2	1.26	0.19	2,207	▲7.5	1,827	14.5	0.83	0.16
平成27年度	6,106	▲6.5	8,435	2.5	1.38	0.12	2,122	▲3.8	1,890	3.4	0.89	0.06
平成28年度	5,603	▲8.2	8,985	6.5	1.60	0.22	1,994	▲6.1	2,081	10.1	1.04	0.15
平成29年度	5,015	▲10.5	9,538	6.2	1.90	0.30	1,878	▲5.8	2,232	7.3	1.19	0.15
4月	652	▲6.9	858	19.5	1.32	0.29	2,193	▲6.6	2,272	9.8	1.04	0.16
5月	413	▲9.0	707	3.4	1.71	0.20	2,054	▲5.1	2,219	9.1	1.08	0.14
6月	426	▲8.2	775	▲0.9	1.82	0.13	1,958	▲5.2	2,177	10.6	1.11	0.16
7月	353	▲16.9	855	23.6	2.42	0.79	1,824	▲7.0	2,203	12.7	1.21	0.21
8月	399	▲6.3	720	7.5	1.80	0.23	1,846	▲5.2	2,235	9.8	1.21	0.17
9月	351	▲19.3	747	▲9.3	2.13	0.24	1,798	▲7.0	2,183	5.4	1.21	0.14
10月	431	1.9	904	18.3	2.10	0.29	1,825	▲4.8	2,221	4.6	1.22	0.11
11月	354	▲14.5	706	7.5	1.99	0.40	1,782	▲6.5	2,192	6.1	1.23	0.15
12月	285	▲12.3	657	▲12.9	2.31	3.30	1,686	▲5.8	2,105	2.2	1.25	0.10
1月	431	▲9.5	935	19.1	2.17	0.52	1,759	▲5.7	2,210	5.2	1.26	0.13
2月	403	▲17.8	818	7.1	2.03	0.47	1,818	▲6.3	2,329	6.9	1.28	0.16
3月	517	▲9.5	856	▲3.9	1.66	0.10	1,994	▲4.2	2,434	5.3	1.22	0.11
平成30年度	4,841	▲3.5	9,543	0.1	1.97	0.07	1,712	▲8.8	2,247	0.7	1.31	0.12
4月	611	▲6.3	881	2.7	1.44	0.12	2,065	▲5.8	2,345	3.2	1.14	0.10
5月	420	1.7	732	3.5	1.74	0.03	2,020	▲1.7	2,259	1.8	1.12	0.04
6月	410	▲3.8	797	2.8	1.94	0.12	1,863	▲4.9	2,241	2.9	1.20	0.09
7月	352	▲0.3	797	▲6.8	2.26	▲0.16	1,722	▲5.6	2,194	▲0.4	1.27	0.06
8月	376	▲5.8	755	4.9	2.01	0.21	1,700	▲7.9	2,213	▲1.0	1.30	0.09
9月	324	▲7.7	767	2.7	2.37	0.24	1,619	▲10.0	2,195	0.5	1.36	0.15
10月	407	▲5.6	825	▲8.7	2.03	▲0.07	1,687	▲7.6	2,242	0.9	1.33	0.11
11月	364	2.8	736	4.2	2.02	0.03	1,610	▲9.7	2,185	▲0.3	1.36	0.13
12月	247	▲13.3	715	8.8	2.89	0.58	1,460	▲13.4	2,139	1.6	1.47	0.22
1月	384	▲10.9	851	▲9.0	2.22	0.05	1,448	▲17.7	2,203	▲0.3	1.52	0.26
2月	426	5.7	848	3.7	1.99	▲0.04	1,580	▲13.1	2,330	0.0	1.47	0.19
3月	520	0.6	839	▲2.0	1.61	▲0.05	1,766	▲11.4	2,417	▲0.7	1.37	0.15
平成31年度	4,722	▲2.5	8,937	▲6.4	1.89	▲0.08	1,687	▲1.5	2,144	▲4.6	1.27	▲0.04
4月	618	1.1	882	0.1	1.43	▲0.01	1,895	▲8.2	2,390	1.9	1.26	0.12
5月	445	6.0	789	7.8	1.77	0.03	1,894	▲6.2	2,352	4.1	1.24	0.12
6月	362	▲11.7	772	▲3.1	2.13	0.19	1,792	▲3.8	2,328	3.9	1.30	0.10
7月	386	9.7	877	10.0	2.27	0.01	1,735	0.8	2,328	6.1	1.34	0.07
8月	333	▲11.4	759	0.5	2.28	0.27	1,670	▲1.8	2,287	3.3	1.37	0.07
9月	362	11.7	738	▲3.8	2.04	▲0.33	1,664	2.8	2,245	2.3	1.35	▲0.01
10月	392	▲3.7	758	▲8.1	1.93	▲0.10	1,664	▲1.4	2,134	▲4.8	1.28	▲0.05
11月	317	▲12.9	672	▲8.7	2.12	0.10	1,570	▲2.5	2,035	▲6.9	1.30	▲0.06
12月	306	23.9	654	▲8.5	2.14	▲0.75	1,511	3.5	1,956	▲8.6	1.29	▲0.18
1月	372	▲3.1	601	▲29.4	1.62	▲0.60	1,547	6.8	1,844	▲16.3	1.19	▲0.33
2月	356	▲16.4	700	▲17.5	1.97	▲0.02	1,574	▲0.4	1,914	▲17.9	1.22	▲0.25
3月	473	▲9.0	735	▲12.4	1.55	▲0.06	1,723	▲2.4	1,920	▲20.6	1.11	▲0.26
令和2年度	4,235	▲10.3	7,712	▲13.7	1.82	▲0.07	1,747	3.6	1,794	▲16.3	1.03	▲0.24
4月	535	▲13.4	555	▲37.1	1.04	▲0.39	1,802	▲4.9	1,749	▲26.8	0.97	▲0.29
5月	303	▲31.9	600	▲24.0	1.98	0.21	1,743	▲8.0	1,710	▲27.3	0.98	▲0.26
6月	340	▲6.1	667	▲13.6	1.96	▲0.17	1,721	▲4.0	1,735	▲25.5	1.01	▲0.29
7月	339	▲12.2	561	▲36.0	1.65	▲0.62	1,640	▲5.5	1,723	▲26.0	1.05	▲0.29
8月	317	▲4.8	628	▲17.3	1.98	▲0.30	1,686	1.0	1,731	▲24.3	1.03	▲0.34
9月	365	0.8	706	▲4.3	1.93	▲0.11	1,771	6.4	1,792	▲20.2	1.01	▲0.34
10月	355	▲9.4	602	▲20.6	1.70	▲0.23	1,802	8.3	1,835	▲14.0	1.02	▲0.26
11月	312	▲1.6	622	▲7.4	1.99	▲0.13	1,773	12.9	1,823	▲10.4	1.03	▲0.27
12月	245	▲19.9	666	1.8	2.72	0.58	1,691	11.9	1,768	▲9.6	1.05	▲0.24
1月	365	▲1.9	618	2.8	1.69	0.07	1,715	10.9	1,805	▲2.1	1.05	▲0.14
2月	349	▲2.0	694	▲0.9	1.99	0.02	1,763	12.0	1,861	▲2.8	1.06	▲0.16
3月	410	▲13.3	793	7.9	1.93	0.38	1,856	7.7	2,000	4.2	1.08	▲0.03
令和3年度	2,842		5,347		1.88		14,591		15,340		1.05	
4月	570	6.5	656	18.2	1.15	0.11	1,992	10.5	1,988	13.7	1.00	0.03
5月	332	9.6	613	2.2	1.85	▲0.13	1,899	9.0	1,899	11.1	1.00	0.02
6月	318	▲6.5	738	10.6	2.32	0.36	1,820	5.8	1,921	10.7	1.06	0.05
7月	317	▲6.5	651	16.0	2.05	0.40	1,704	3.9	1,877	8.9	1.10	0.05
8月	302	▲4.7	621	▲1.1	2.06	0.08	1,732	2.7	1,886	9.0	1.09	0.06
9月	341	▲6.6	732	3.7	2.15	0.22	1,804	1.9	1,913	6.8	1.06	0.05
10月	345	▲2.8	707	17.4	2.05	0.35	1,820	1.0	1,934	5.4	1.06	0.04
11月	317	1.6	629	1.1	1.98	▲0.01	1,820	2.7	1,922	5.4	1.06	0.03
12月												
1月												
2月												
3月												

※新規求職申込件数及び月間有効求職者数は「ハローワーク利用登録者とオンライン登録者の合計」である。

※月間有効求職者数及び月間有効求人数の累計値は平均値

## 【月間有効求職者の年齢別状況】

(単位:人)

年齢区分	R3年11月			R2年11月			前年同月差		
	計	男	女	計	男	女	計	男	女
29歳以下	354	164	190	303	132	171	51	32	19
30～44歳	461	184	277	452	191	261	9	▲7	16
45～54歳	363	155	208	392	170	222	▲29	▲15	▲14
55～59歳	169	85	84	201	101	100	▲32	▲16	▲16
60～64歳	218	96	122	218	93	125	0	3	▲3
65歳以上	255	166	89	207	112	95	48	54	▲6
合計	1,820	850	970	1,773	799	974	47	51	▲4
44歳以下	815	348	467	755	323	432	60	25	35
45歳以上	1,005	502	503	1,018	476	542	▲13	26	▲39
うち55歳以上	642	347	295	626	306	320	16	41	▲25

(注) 常用(新規学卒を除き、常用的パートタイムを含む)の数値である。

※月間有効求職者数は「ハローワーク利用登録者とオンライン登録者の合計」である。

## 【新規求職者の態様別状況】

(単位:人)

区分	R3年11月	R2年11月	前年同月差	今年度累計	前年度累計	前年同期差
新規求職者数	317	312	5	2,842	2,866	▲24
在職者	76	79	▲3	712	631	81
離職者	200	199	1	1,827	1,934	▲107
うち事業主都合	65	52	13	447	581	▲134
うち自己都合	126	135	▲9	1,290	1,274	16
うち自営、その他	4	6	▲2	24	20	4
無業者	41	34	7	303	301	2

(注) 常用(新規学卒を除き、常用的パートタイムを含む)の数値である。

※新規求職申込件数は「ハローワーク利用登録者とオンライン登録者の合計」である。

## 【新規求人数の産業別状況】

(単位:人)

区分	R3年11月	R2年11月	前年同月差	今年度累計	前年度累計	前年同期差
A～B 農・林・漁業	8	7	1	47	37	10
C 鉱業、採石業、砂利採取業	4	8	▲4	29	41	▲12
D 建設業	117	91	26	1,020	923	97
E 製造業	100	83	17	577	499	78
食料品、飲料、飼料	63	46	17	244	206	38
繊維工業	0	1	▲1	10	7	3
木材、家具、装備品	1	0	1	21	25	▲4
窯業、土石製品	0	4	▲4	21	25	▲4
非鉄金属、金属製品	6	3	3	70	47	23
はん用機械器具・生産用機械器具	17	26	▲9	93	91	2
業務用機械器具・電気機械器具	2	2	0	24	26	▲2
その他の製造業	11	1	10	94	72	22
G 情報通信業	4	1	3	17	9	8
H 運輸業、郵便業	24	21	3	188	142	46
I 卸売、小売業	48	69	▲21	531	524	7
J,K 金融業、保険業・不動産、物品賃貸業	15	15	0	83	98	▲15
M 宿泊業、飲食サービス業	21	41	▲20	168	232	▲64
P 医療、福祉	182	193	▲11	1,785	1,611	174
R サービス業	49	57	▲8	480	446	34
その他	57	36	21	422	379	43
合計	629	622	7	5,347	4,941	406

(注) 常用(新規学卒を除き、常用的パートタイムを含む)の数値である。

【職業別有効求人・求職状況（バランスシート）】

※新規学卒者を除きパートタイムを含む常用雇用状況を表示  
 ※専門技術には管理的職業を、軽作業には分類不能を含む

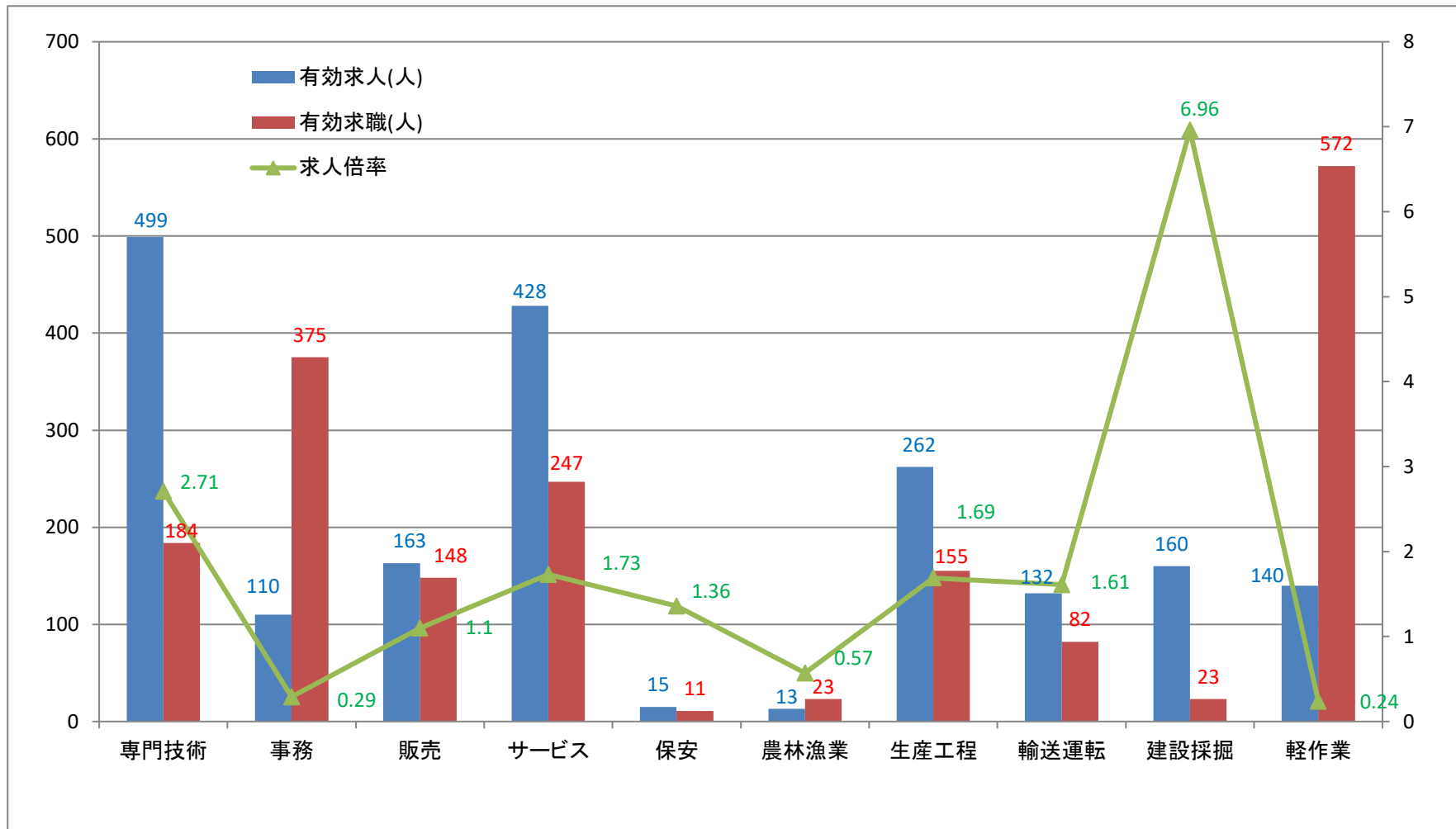

※月間有効求職者数は「ハローワーク利用登録者とオンライン登録者の合計」である。

【雇用保険関係取扱状況】

	令和3年 11月	令和3年 10月	令和2年 11月	対前年 増減比	今年度 累計	前年度 累計	対前年 増減比
適用事業所数(所)	2,282	2,282	2,280	0.1	****	****	****
被保険者数(人)	29,855	30,125	30,169	▲1.0	****	****	****
一般被保険者	25,441	25,560	25,838	▲1.5	****	****	****
高年齢被保険者	3,308	3,306	3,162	4.6	****	****	****
短期特例被保険者	1,106	1,259	1,169	▲5.4	****	****	****
資格喪失者数(人)	460	340	470	▲2.1	3,385	3,729	▲9.2
一般被保険者	222	253	222	0.0	2,476	2,714	▲8.8
うち事業主都合	21	5	4	425.0	162	286	▲43.4
高年齢被保険者	45	56	50	▲10.0	504	546	▲7.7
短期特例被保険者	193	31	198	▲2.5	405	469	▲13.6
一般							
資格決定件数(件)	90	86	80	12.5	846	968	▲12.6
初回受給者数(人)	83	63	65	27.7	720	817	▲11.9
受給者実人員(人)	365	373	445	▲18.0	3,286	3,494	▲6.0
支給金額(基本手当基本分)(千円)	39,964	41,966	47,374	▲15.6	379,051	385,590	▲1.7
高年齢							
資格決定件数(件)	33	35	28	17.9	363	370	▲1.9
受給者数(人)	31	27	27	14.8	360	363	▲0.8
支給金額(千円)	6,051	6,021	5,304	14.1	74,577	76,714	▲2.8
短期特例							
資格決定件数(件)	156	15	163	▲4.3	320	337	▲5.0
受給者数(人)	36	7	55	▲34.5	425	385	10.4
支給金額(千円)	6,806	1,345	10,430	▲34.7	122,492	83,930	45.9