MONTHLY REPORT 9【高校】

令和3年9月末現在

◆新規高卒者のハローワーク求人に係る求人・求職状況

求職者数は573人で、前年同期に比べ、▲21.7％（159人）の減少となった。

管内求人数は890人で、前年同期に比べ、▲3.6％（33人）の減少となった。

管内求人倍率（＝管内求人数／求職者数）は、1.55倍で、前年同期に比べ、0.29ポイント上回った。

◆新規高卒者のハローワーク求人に係る就職内定状況（前年度は選考開始日が10月16日と1か月後ろ倒しとなっている）

就職内定者数は217人となった。

就職内定率は37.9％となった。

未内定者数は356人となった。

（参考）令和4年3月新規高等学校卒業者に係る求人申込の受理開始、求人公開開始、応募書類提出開始及び選考開始・採用内定開始期日

求人申込の受理開始　令和3年6月1日　　求人公開開始　令和3年7月1日

応募書類提出開始　令和3年9月5日　　選考開始・採用内定開始　令和3年9月16日

◆新規高等学校卒業者のハローワーク求人に係る職業紹介状況

			令和4年3月卒			令和3年3月卒			対前年増減比		
				男	女		男	女		男	女
卒業予定者数（人）			3,064	1,560	1,504	3,113	1,585	1,528	▲1.6%	▲1.6%	▲1.6%
管内受理求人数（人）			890			923			▲3.6%		
求職者数（人）			573	304	269	732	417	315	▲21.7%	▲27.1%	▲14.6%
	希望地	管内	405	190	215	467	251	216	▲13.3%	▲24.3%	▲0.5%
		道内	86	52	34	142	79	63	▲39.4%	▲34.2%	▲46.0%
		道外	82	62	20	123	87	36	▲33.3%	▲28.7%	▲44.4%
就職内定者数（人）			217	134	83	-	-	-	-	-	-
	就労地	管内	118	57	61	-	-	-	-	-	-
		道内	39	28	11	-	-	-	-	-	-
		道外	60	49	11	-	-	-	-	-	-
未内定者数（人）			356	170	186	732	417	315	▲51.4%	▲59.2%	▲41.0%
	希望地	管内	287	133	154	467	251	216	▲38.5%	▲47.0%	▲28.7%
		道内	47	24	23	142	79	63	▲66.9%	▲69.6%	▲63.5%
		道外	22	13	9	123	87	36	▲82.1%	▲85.1%	▲75.0%
管内求人倍率			1.55倍			1.26倍			+0.29P		
就職内定率			37.9%	44.1%	30.9%	-	-	-	-	-	-
	希望地	管内	29.1%	30.0%	28.4%	-	-	-	-	-	-
		道内	45.3%	53.8%	32.4%	-	-	-	-	-	-
		道外	73.2%	79.0%	55.0%	-	-	-	-	-	-

（注）1.「求職者」とは、学校又はハローワークの紹介を希望する者のみの数であり、「就職内定者数」とは学校又はハローワークの紹介によって内定した者のみの数である。
2. 就職内定者数の「就労地」は就職内定者が就労予定の地域別に管内・道内・道外へ分かれる。
3. 求職者及び未内定者数の「希望地」は、求職者及び未内定者が希望する就労地域別に管内・道内・道外へ分かれる。
4.「卒業予定者数」は求職動向調査によるものであり、各卒業年前年の5月15日現在。

公表日 令和3年10月29日（金）

ハローワークはこだて

〒040-8609　函館市新川町26-6　函館公共職業安定所　企画調整部門　℡0138-88-1323

◆新規高等学校卒業者のハローワーク求人に係る管内求人数・求職者数・管内求人倍率の推移　（各年度9月末現在）

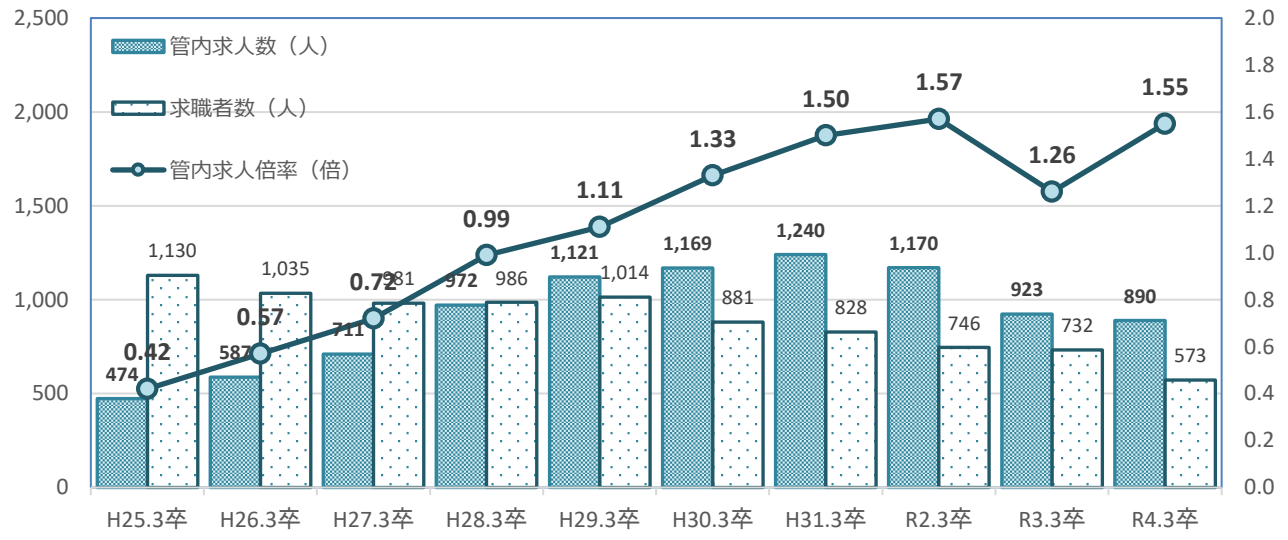

◆新規高等学校卒業者のハローワーク求人に係る管内就職内定率の推移　（各年度9月末現在）

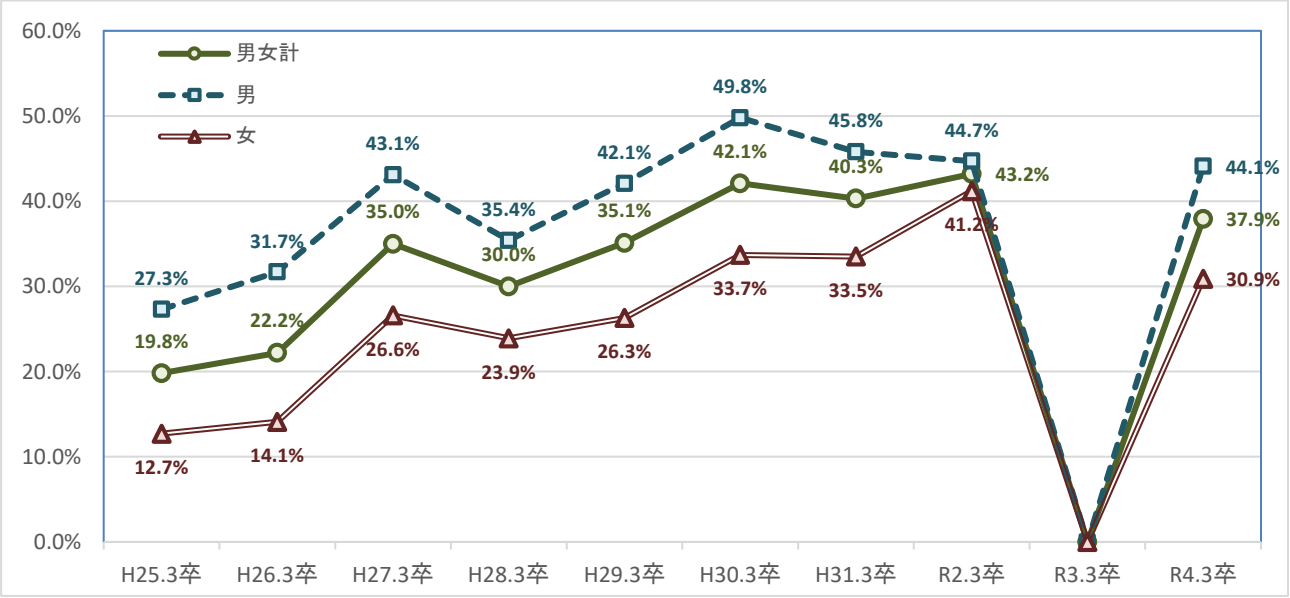

◆新規高等学校卒業者のハローワーク求人に係る職業紹介状況の月別推移

	令和4年3月卒								令和3年3月卒							
	卒業予定者数　3,064 人								卒業予定者数　3,113 人							
	求職者数（人）	対前月差	管内求人数（人）	対前月差	管内求人倍率	就職内定者数（人）	対前月差	就職内定率	求職者数（人）	対前月差	管内求人数（人）	対前月差	管内求人倍率	就職内定者数（人）	対前月差	就職内定率
7月末	623	-	728	-	1.17倍	-	-	-	732	-	678	-	0.93倍	-	-	-
8月末	623	±0	810	+82	1.30倍	-	-	-	732	±0	841	+163	1.15倍	-	-	-
9月末	573	▲50	890	+80	1.55倍	217	-	37.9%	732	±0	923	+82	1.26倍	-	-	-
10月末									669	▲63	993	+70	1.48倍	290	-	43.3%
11月末									662	▲7	1,089	+96	1.65倍	481	+191	72.7%
12月末									658	▲4	1,105	+16	1.68倍	560	+79	85.1%
1月末									655	▲3	1,113	+8	1.70倍	595	+35	90.8%
2月末									648	▲7	1,120	+7	1.73倍	631	+36	97.4%
3月末									649	+1	1,121	+1	1.73倍	636	+5	98.0%

◆新規高等学校卒業者のハローワーク求人に係る管内求人受理の産業・職業・規模別状況　（各年度9月末現在）

		令和4年3月卒	令和3年3月卒	前年同月比	前年同月差
求人申込事業所（所）		289	290	▲0.3%	▲1
求人申込件数（件）		446	435	2.5%	+11
求人数　合計（人）		890	923	▲3.6%	▲33
産業別	AB 01-04 農・林・漁業	8	8	0.0%	±0
	C 05 鉱業	2	1	100.0%	+1
	D 06-08 建設業	189	222	▲14.9%	▲33
	E 09-32 製造業	199	181	9.9%	+18
	09 食料品	130	121	7.4%	+9
	10 飲料・たばこ・飼料	1	0	-	+1
	11 繊維工業	5	9	▲44.4%	▲4
	12 木材・木製品	10	8	25.0%	+2
	13 家具・装備品	0	0	-	±0
	14 ﾊﾟﾙﾌﾟ・紙・紙加工品	0	0	-	±0
	15 印刷・同関連業	3	0	-	+3
	16 化学工業	2	7	▲71.4%	▲5
	17 石油・石炭製品	0	0	-	±0
	18 プラスチック製品	2	1	100.0%	+1
	19 ゴム製品	0	0	-	±0
	21 窯業・土石製品	11	6	83.3%	+5
	22 鉄鋼業	0	0	-	±0
	23 非鉄金属	0	0	-	±0
	24 金属製品	0	5	-	▲5
	25 はん用機械	5	2	150.0%	+3
	26 生産用機械	4	1	300.0%	+3
	27 業務用機械	0	0	-	±0
	28 電子部品・デバイス	14	9	55.6%	+5
	29 電気機械器具	2	2	0.0%	±0
	30 情報通信機械器具	0	0	-	±0
	31 輸送用機械器具	10	10	0.0%	±0
	20、32 その他	0	0	-	±0
	F 33-36 電気・ガス・水道業	0	0	-	±0
	G 37-41 情報通信業	11	8	37.5%	+3
	H 42-49 運輸業・郵便業	17	18	▲5.6%	▲1
	I 50-61 卸売・小売業	121	168	▲28.0%	▲47
	50-55 卸売業	22	15	46.7%	+7
	56-61 小売業	99	153	▲35.3%	▲54
	J 62-67 金融・保険業	11	12	▲8.3%	▲1
	K 68-70 不動産業	7	7	0.0%	±0
	L 71-74 学術研究・専門	15	10	50.0%	+5
	M 75-77 宿泊・飲食サービス業	111	69	60.9%	+42
	75 宿泊業	69	58	19.0%	+11
	76、77 飲食サービス業	42	11	281.8%	+31
	N 78-80 生活関連、娯楽業	5	9	▲44.4%	▲4
	O 81-82 教育、学習支援業	0	0	-	±0
	P 83-85 医療、福祉	152	167	▲9.0%	▲15
	Q 86-87 複合サービス事業	13	10	30.0%	+3
	R 88-95 サービス業	29	33	▲12.1%	▲4
	S、T 96-99 公務	0	0	-	±0
職業別	AB 01-24 管理・専門・技術	111	124	▲10.5%	▲13
	C 25-31 事務	69	59	16.9%	+10
	D 32-34 販売	135	143	▲5.6%	▲8
	E 35-42 サービス	233	245	▲4.9%	▲12
	H,I,J,K 生産工程,輸送・機械運転,建設,運搬などの職業	330	344	▲4.1%	▲14
	(49～64) 生産工程の職業	202	190	6.3%	+12
	(65～68) 輸送の職業	5	4	25.0%	+1
	(69、72) 定置・建設機械運転、電気工事の職業	29	38	▲23.7%	▲9
	(70、71、73～78) 建設・採掘・運搬などの職業	94	112	▲16.1%	▲18
	F,G 43-48 上記以外の職業	12	8	50.0%	+4
規模別	29人 以下の事業所	347	347	0.0%	±0
	30～99人 の事業所	298	311	▲4.2%	▲13
	100～299人 の事業所	191	205	▲6.8%	▲14
	300～499人 の事業所	17	17	0.0%	±0
	500～999人 の事業所	28	28	0.0%	±0
	1,000人 以上の事業所	9	15	▲40.0%	▲6

※規模別は事業所規模別

◆新規高等学校卒業者のハローワーク求人に係る就職内定者の産業・職業・規模別状況　（各年度9月末現在）

		令和4年3月卒	令和3年3月卒	前年同月比	前年同月差
内定者数　合計（人）		217	0	-	+217
産業別	AB 01-04 農・林・漁業	0	0	-	±0
	C 05 鉱業	1	0	-	+1
	D 06-08 建設業	33	0	-	+33
	E 09-32 製造業	80	0	-	+80
	09 食料品	29	0	-	+29
	10 飲料・たばこ・飼料	1	0	-	+1
	11 繊維工業	1	0	-	+1
	12 木材・木製品	0	0	-	±0
	13 家具・装備品	0	0	-	±0
	14 ﾊﾟﾙﾌﾟ・紙・紙加工品	0	0	-	±0
	15 印刷・同関連業	1	0	-	+1
	16 化学工業	6	0	-	+6
	17 石油・石炭製品	3	0	-	+3
	18 プラスチック製品	0	0	-	±0
	19 ゴム製品	0	0	-	±0
	21 窯業・土石製品	5	0	-	+5
	22 鉄鋼業	4	0	-	+4
	23 非鉄金属	2	0	-	+2
	24 金属製品	2	0	-	+2
	25 はん用機械	4	0	-	+4
	26 生産用機械	1	0	-	+1
	27 業務用機械	0	0	-	±0
	28 電子部品・デバイス	1	0	-	+1
	29 電気機械器具	8	0	-	+8
	30 情報通信機械器具	1	0	-	+1
	31 輸送用機械器具	11	0	-	+11
	20、32 その他	0	0	-	±0
	F 33-36 電気・ガス・水道業	3	0	-	+3
	G 37-41 情報通信業	7	0	-	+7
	H 42-49 運輸業・郵便業	13	0	-	+13
	I 50-61 卸売・小売業	33	0	-	+33
	50-55 卸売業	6	0	-	+6
	56-61 小売業	27	0	-	+27
	J 62-67 金融・保険業	6	0	-	+6
	K 68-70 不動産業	4	0	-	+4
	L 71-74 学術研究・専門	9	0	-	+9
	M 75-77 宿泊・飲食サービス業	6	0	-	+6
	75 宿泊業	3	0	-	+3
	76、77 飲食サービス業	3	0	-	+3
	N 78-80 生活関連、娯楽業	1	0	-	+1
	O 81-82 教育、学習支援業	0	0	-	±0
	P 83-85 医療、福祉	7	0	-	+7
	Q 86-87 複合サービス事業	3	0	-	+3
	R 88-95 サービス業	11	0	-	+11
	S、T 96-99 公務	0	0	-	±0
職業別	AB 01-24 管理・専門・技術	44	0	-	+44
	C 25-31 事務	27	0	-	+27
	D 32-34 販売	22	0	-	+22
	E 35-42 サービス	14	0	-	+14
	H,I,J,K 生産工程,輸送・機械運転,建設,運搬などの職業	110	0	-	+110
	(49～64) 生産工程の職業	84	0	-	+84
	(65～68) 輸送の職業	1	0	-	+1
	(69、72) 定置・建設機械運転、電気工事の職業	3	0	-	+3
	(70、71、73～78) 建設・採掘・運搬などの職業	22	0	-	+22
	F,G 43-48 上記以外の職業	0	0	-	±0
規模別	29人 以下の事業所	43	0	-	+43
	30～99人 の事業所	50	0	-	+50
	100～299人 の事業所	48	0	-	+48
	300～499人 の事業所	14	0	-	+14
	500～999人 の事業所	16	0	-	+16
	1,000人 以上の事業所	46	0	-	+46

※規模別は事業所規模別

◆新規高等学校卒業者のハローワーク求人に係る就職内定率の月別推移

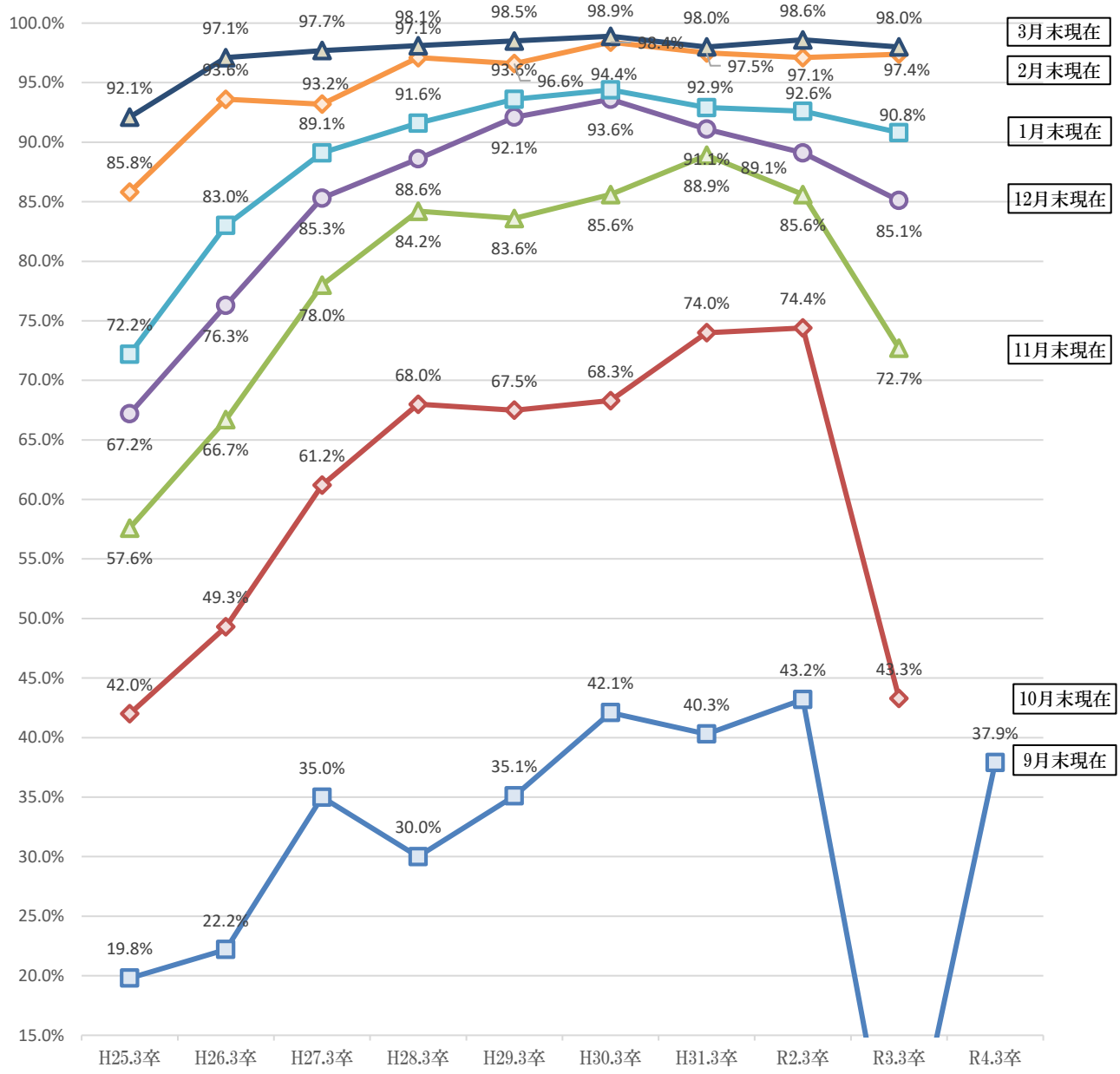

◆新規高等学校卒業者のハローワーク求人に係る就業地別就職内定状況　　（各年度9月末現在）

		令和4年3月卒		令和3年3月卒		前年同月比
総計（人）		217	（100.0%）	0	-	-
函館管内		118	（54.4%）	-	-	-
道内		39	（18.0%）	-	-	-
	札幌	25	（11.5%）	-	-	-
	室蘭	4	（1.8%）	-	-	-
	苫小牧	4	（1.8%）	-	-	-
	千歳	6	（2.8%）	-	-	-
	その他	0	-	-	-	-
道外		60	（27.6%）	0	-	-
	東北　青森・岩手・宮城・秋田・山形・福島	1	（0.5%）	-	-	-
	関東　茨城、栃木、群馬、埼玉、千葉、東京、神奈川	49	（22.6%）	-	-	-
	中部　新潟、富山、石川、福井、山梨、長野、岐阜、静岡、愛知	8	（3.7%）	-	-	-
	関西　三重、滋賀、京都、大阪、兵庫、奈良、和歌山	2	（0.9%）	-	-	-
	中国・四国　鳥取、島根、岡山、広島、山口、徳島、香川、愛媛、高知	-	-	-	-	-
	九州・沖縄　福岡、佐賀、長崎、熊本、大分、宮崎、鹿児島、沖縄	-	-	-	-	-

※（　）内は全体に占める割合