

ハローワーク情報北見

令和3年9月

令和3年9月の有効求人倍率は、1.22倍(前年同月1.13倍)と、前年同月を0.09ポイント上回った。

【 有効求人倍率の推移(常用) 】

| | 10月 | 11月 | 12月 | R3年 1月 | 2月 | 3月 | 4月 | 5月 | 6月 | 7月 | 8月 | 9月 |
|-----|----------------|----------------|----------------|----------------|----------------|----------------|----------------|----------------|----------------|----------------|----------------|----------------|
| 北見 | 1.16 (1.30) | 1.19 (1.31) | 1.20 (1.30) | 1.18 (1.16) | 1.18 (1.18) | 1.11 (1.07) | 1.05 (0.99) | 1.07 (0.96) | 1.13 (0.99) | 1.19 (1.10) | 1.20 (1.13) | 1.22 (1.13) |
| 北海道 | 0.97 (1.27) | 0.99 (1.28) | 0.99 (1.28) | 0.95 (1.18) | 0.94 (1.16) | 0.96 (1.09) | 0.91 (0.97) | 0.93 (0.93) | 0.96 (0.93) | 0.99 (0.95) | 0.97 (0.94) | 0.98 (0.95) |
| 全国 | 0.97 (1.45) | 1.00 (1.48) | 1.03 (1.53) | 1.04 (1.44) | 1.04 (1.38) | 1.02 (1.30) | 0.95 (1.13) | 0.94 (1.02) | 0.97 (0.97) | 1.02 (0.97) | 1.03 (0.95) | (0.95) |

注) 1. 新規学卒を除き、常用的パートを含む原数値 2. 下段の()は前年同月数

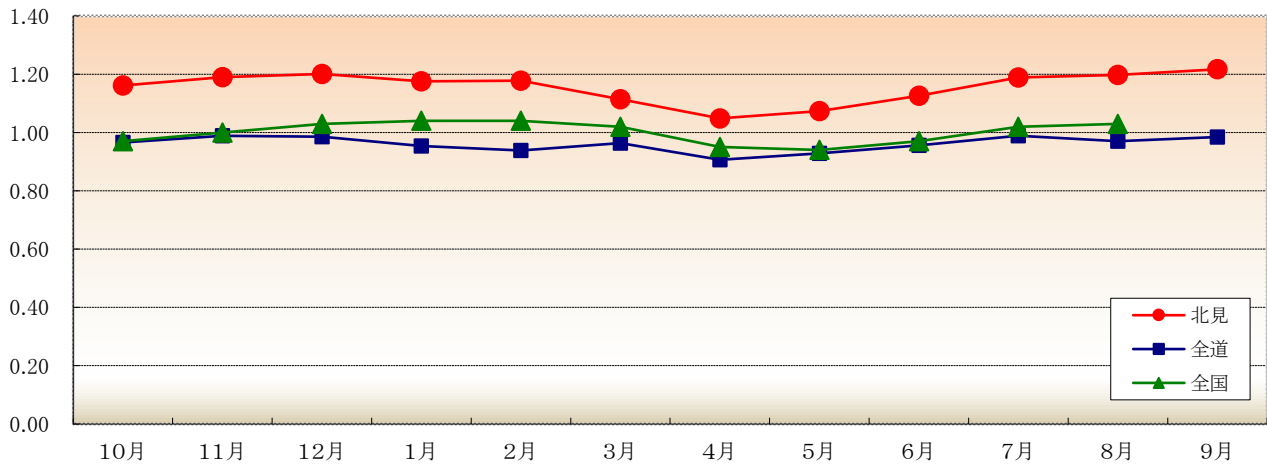

【 完全失業率の推移 】

| | 10月 | 11月 | 12月 | R3年 1月 | 2月 | 3月 | 4月 | 5月 | 6月 | 7月 | 8月 | 9月 |
|-----|--------------|--------------|--------------|--------------|--------------|--------------|--------------|--------------|--------------|--------------|--------------|-------|
| 北海道 | 3.3 (2.4) | | | 3.0 (2.5) | | | 2.9 (3.3) | | | (2.7) | | |
| 全国 | 3.1 (2.4) | 3.0 (2.3) | 3.0 (2.2) | 2.9 (2.4) | 2.9 (2.4) | 2.6 (2.5) | 2.8 (2.6) | 3.0 (2.8) | 2.9 (2.8) | 2.8 (2.9) | 2.8 (3.0) | (3.0) |

注) 下段の()は前年同月数

[資料出所:総務省統計局「労働力調査」]

※ 北海道労働局では道内の雇用失業情勢「Labor Letter」をホームページで公表しています。
ホームページアドレス <http://hokkaido-roudoukyoku.jsite.mhlw.go.jp/>

※ ハローワークインターネットサービスの機能拡充(令和3年9月)に伴い、ハローワークに来所せず、オンライン上で「求職者マイページ」を開設した求職者数や、ハローワークインターネットサービスで探した求人に直接応募する「オンライン自主応募」による就職件数等が含まれています。

令和3年9月の新規求職申込件数は、前年同月と比べ4.6%減少した。月間有効求職者数は前年同月と比べ1.0%減少した。新規求人数は前年同月と比べ3.0%増加した。月間有効求人数は前年同月と比べ6.2%増加した。

【 職業紹介状況(学卒を除きパートを含む常用) 】

| 項目 | 区分 | 令和3年9月 | 令和2年9月 | 対前年 (%)・(P) | 令和2年度 4月～当月累計 | 前年同期 | 対前年 (%)・(P) |
|----------|----|--------|--------|----------------|------------------|-------|----------------|
| 新規求職申込件数 | | 439 | 460 | ▲ 4.6 | 3,160 | 3,319 | ▲ 4.8 |
| 月間有効求職者数 | | 2,381 | 2,405 | ▲ 1.0 | 2,544 | 2,530 | 0.5 |
| 新規求人数 | | 1,029 | 999 | 3.0 | 6,145 | 5,689 | 8.0 |
| 月間有効求人数 | | 2,897 | 2,728 | 6.2 | 2,895 | 2,651 | 9.2 |
| 紹介件数 | | 361 | 466 | ▲ 22.5 | 2,419 | 2,742 | ▲ 11.8 |
| 就職件数 | | 153 | 182 | ▲ 15.9 | 1,079 | 1,162 | ▲ 7.1 |
| 充足数 | | 157 | 164 | ▲ 4.3 | 1,030 | 1,073 | ▲ 4.0 |
| 新規求人倍率 | | 2.34 | 2.17 | 0.17 | 1.94 | 1.71 | 0.23 |
| 有効求人倍率 | | 1.22 | 1.13 | 0.09 | 1.14 | 1.05 | 0.09 |
| 就職率 | | 34.9 | 39.6 | ▲ 4.7 | 34.1 | 35.0 | ▲ 0.9 |

注)月間有効求職者数・月間有効求人数の累計欄は月平均。

【 パートタイムの職業紹介状況(常用的パート) 】

| 項目 | 区分 | 令和3年9月 | 令和2年9月 | 対前年 (%)・(P) | 令和2年度 4月～当月累計 | 前年同期 | 対前年 (%)・(P) |
|-------------------------|----|--------|--------|----------------|------------------|-------|----------------|
| 新規求職申込件数 | | 174 | 161 | 8.1 | 1,304 | 1,261 | 3.4 |
| 月間有効求職者数 | | 1,039 | 963 | 7.9 | 1,096 | 981 | 11.7 |
| 新規求人数 | | 308 | 297 | 3.7 | 2,050 | 1,891 | 8.4 |
| 月間有効求人数 | | 979 | 907 | 7.9 | 955 | 879 | 8.7 |
| 紹介件数 | | 130 | 157 | ▲ 17.2 | 826 | 812 | 1.7 |
| 就職件数 | | 63 | 60 | 5.0 | 426 | 401 | 6.2 |
| 就職率 | | 36.2 | 37.3 | ▲ 1.1 | 32.7 | 31.8 | 0.9 |
| 全新規求人に占める パート求人の割合 | | 29.9 | 29.7 | 0.2 | 33.4 | 33.2 | 0.2 |
| 全月間有効求人に占める パート求人の割合 | | 33.8 | 33.2 | 0.6 | 33.0 | 33.2 | ▲ 0.2 |

注)月間有効求職者数・月間有効求人数の累計欄は月平均。

【 中高年齢者(45歳以上)の職業紹介状況(学卒を除きパートを含む常用) 】

| 項目 | 区分 | 令和3年9月 | 令和2年9月 | 対前年 (%) | 令和2年度 4月～当月累計 | 前年同期 | 対前年 (%) |
|----------|----|--------|--------|------------|------------------|-------|------------|
| 新規求職申込件数 | | 225 | 203 | 10.8 | 1,672 | 1,744 | ▲ 4.1 |
| 55歳以上 | | 119 | 115 | 3.5 | 1,037 | 1,081 | ▲ 4.1 |
| 65歳以上 | | 55 | 35 | 57.1 | 495 | 465 | 6.5 |
| 月間有効求職者数 | | 1,271 | 1,283 | ▲ 0.9 | 1,403 | 1,383 | 1.4 |
| 55歳以上 | | 756 | 748 | 1.1 | 879 | 854 | 2.9 |
| 65歳以上 | | 230 | 209 | 10.0 | 325 | 304 | 7.0 |
| 就職件数 | | 66 | 77 | ▲ 14.3 | 478 | 527 | ▲ 9.3 |
| 55歳以上 | | 33 | 38 | ▲ 13.2 | 218 | 261 | ▲ 16.5 |
| 65歳以上 | | 13 | 10 | 30.0 | 70 | 66 | 6.1 |
| 月間有効求人数 | | 1,072 | 1,010 | 6.1 | 1,080 | 984 | 9.7 |
| 55歳以上 | | 567 | 543 | 4.4 | 577 | 528 | 9.3 |
| 65歳以上 | | 136 | 140 | ▲ 2.9 | 144 | 136 | 5.3 |

注)月間有効求職者数・月間有効求人数の累計欄は月平均。

令和3年9月の新規求人数は、前年同月と比べて製造業、運輸業・郵便業、卸売・小売業、宿泊業・飲食サービス業等で減少したものの、その他の業種で増加したことから、全体として増加した。

【 新規求人数の産業別状況(学卒を除きパートを含む常用) 】

| 産業分類 | 令和3年9月 | 令和2年9月 | 対前年 (%) | 令和2年度 4月～当月累計 | 前年同期 | 対前年 (%) |
|---------------------------------------|--------|--------|---------|------------------|-------|---------|
| 合計 | 1,029 | 999 | 3.0 | 6,145 | 5,689 | 8.0 |
| A, B 農・林・漁業 (01～04) | 20 | 13 | 53.8 | 87 | 95 | ▲ 8.4 |
| C 鉱業 (05) | 0 | 0 | 0.0 | 4 | 2 | 100.0 |
| D 建設業 (06～08) | 159 | 150 | 6.0 | 891 | 776 | 14.8 |
| E 製造業 (09～32) | 66 | 75 | ▲ 12.0 | 426 | 400 | 6.5 |
| 09) 食料品製造業 | 36 | 42 | ▲ 14.3 | 237 | 241 | ▲ 1.7 |
| 12) 木材・木製品製造業 | 10 | 13 | ▲ 23.1 | 65 | 56 | 16.1 |
| 18) プラスチック製品製造業 | 0 | 0 | 0.0 | 0 | 0 | 0.0 |
| 24) 金属製品製造業 | 5 | 6 | ▲ 16.7 | 38 | 27 | 40.7 |
| 25～27、29) はん用、生産用、業務用・電気機械器具製造業 | 5 | 6 | ▲ 16.7 | 33 | 16 | 106.3 |
| 31) 輸送用機械器具製造業 | 2 | 4 | ▲ 50.0 | 20 | 18 | 11.1 |
| その他の製造業 | 8 | 4 | 100.0 | 33 | 42 | ▲ 21.4 |
| G 情報通信業 (37～41) | 2 | 1 | 100.0 | 44 | 50 | ▲ 12.0 |
| H 運輸業・郵便業 (42～49) | 50 | 55 | ▲ 9.1 | 261 | 211 | 23.7 |
| I 卸売・小売業 (50～61) | 147 | 149 | ▲ 1.3 | 964 | 893 | 8.0 |
| 50～55) 卸売業 | 39 | 34 | 14.7 | 230 | 178 | 29.2 |
| 56～61) 小売業 | 108 | 115 | ▲ 6.1 | 734 | 715 | 2.7 |
| J 金融・保険業 (62～67) | 21 | 18 | 16.7 | 106 | 75 | 41.3 |
| M 宿泊業・飲食サービス業 (75～77) | 38 | 48 | ▲ 20.8 | 396 | 352 | 12.5 |
| 75) 宿泊業 | 4 | 6 | ▲ 33.3 | 97 | 74 | 31.1 |
| 76・77) 飲食業 | 34 | 42 | ▲ 19.0 | 299 | 278 | 7.6 |
| P 医療・福祉業 (83～85) | 316 | 303 | 4.3 | 1,607 | 1,642 | ▲ 2.1 |
| O, Q 教育学習支援業・複合サービス業 (81, 82, 86, 87) | 34 | 20 | 70.0 | 146 | 163 | ▲ 10.4 |
| R サービス業 (88～96) | 99 | 81 | 22.2 | 661 | 460 | 43.7 |
| S, T 公務・その他(分類不能の産業) (97～99) | 22 | 17 | 29.4 | 129 | 155 | ▲ 16.8 |
| その他 | 55 | 69 | ▲ 20.3 | 423 | 415 | 1.9 |

(注) 新規学卒を除き、パートを含む常用(求人・求職・求人倍率は月間有効求人数・月間有効求職者数・月間有効求人倍率)

【 職種別有効求人求職状況 】

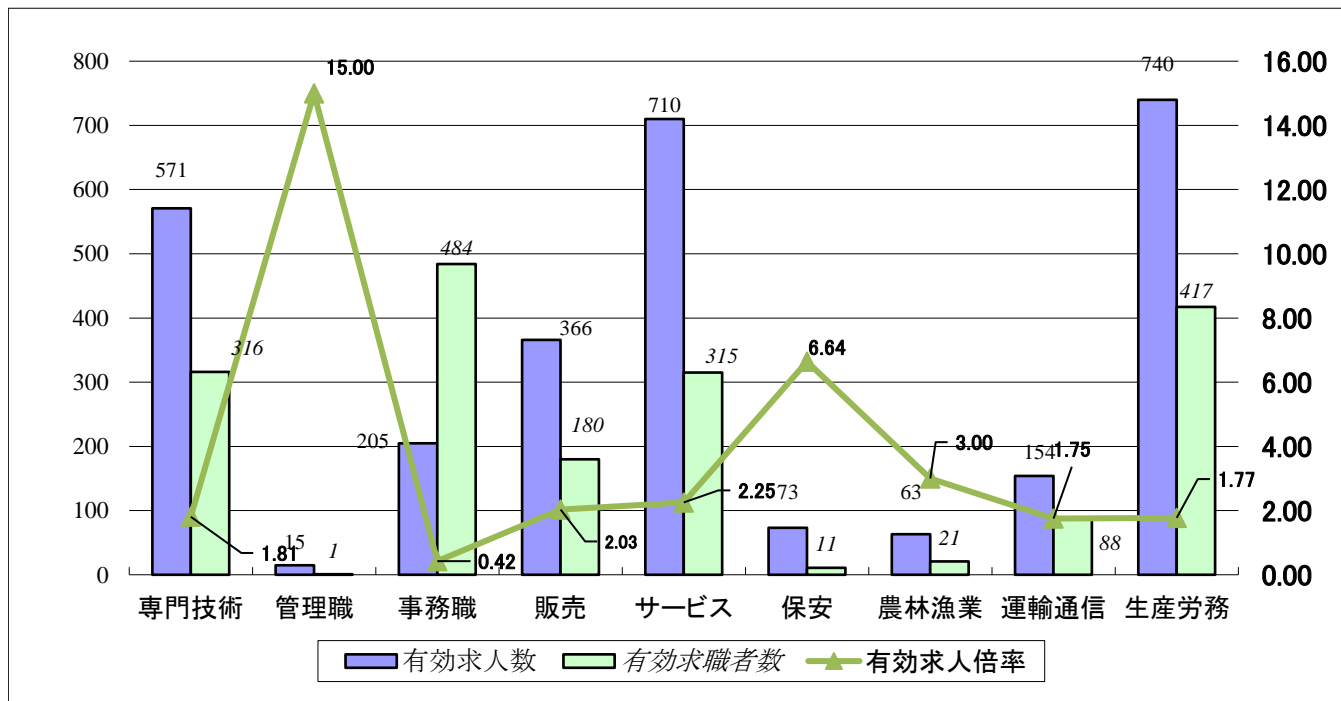

| | 専門的・技術的 | 管理的 | 事務的 | 販売 | サービス | 保安 | 農林漁業 | 運輸・通信 | 生産工程・労務 | 分類不能 | 合計 |
|----|---------|-------|------|------|------|------|------|-------|---------|------|-------|
| 求人 | 571 | 15 | 205 | 366 | 710 | 73 | 63 | 154 | 740 | - | 2,897 |
| 求職 | 316 | 1 | 484 | 180 | 315 | 11 | 21 | 88 | 417 | 548 | 2,381 |
| 倍率 | 1.81 | 15.00 | 0.42 | 2.03 | 2.25 | 6.64 | 3.00 | 1.75 | 1.77 | - | 1.22 |

(注) 新規学卒を除き、パートを含む常用。(求人・求職・倍率は月間有効求人数、月間有効求職者数、月間有効求人倍率)

【 雇用保険被保険者の推移 】

(単位:人、%)

| 年度・月 | 月末被保険者数 | | 資格喪失者数 | | うち事業主都合離職者数 | | 資格喪失者数に 対する事業主都 合離職の構成比 |
|--------|---------|--------|--------|--------|-------------|--------|-------------------------------|
| | | 対前年増減比 | | 対前年増減比 | | 対前年増減比 | |
| 平成28年度 | 38,964 | 0.7 | 5,831 | ▲ 10.4 | 366 | ▲ 36.9 | 6.3 |
| 平成29年度 | 38,961 | ▲ 0.0 | 6,027 | 3.4 | 475 | 29.8 | 7.9 |
| 平成30年度 | 38,812 | ▲ 0.4 | 6,118 | 1.5 | 420 | ▲ 11.6 | 6.9 |
| 令和元年度 | 38,796 | ▲ 0.0 | 6,000 | ▲ 1.9 | 395 | ▲ 6.0 | 6.6 |
| 令和2年度 | 38,566 | ▲ 0.6 | 6,035 | 0.6 | 406 | 2.8 | 6.7 |
| 4月 | 38,416 | ▲ 0.3 | 1,358 | 18.1 | 92 | 24.3 | 6.8 |
| 5月 | 38,526 | ▲ 0.6 | 524 | 10.3 | 71 | 121.9 | 13.5 |
| 6月 | 38,598 | ▲ 0.7 | 508 | 4.1 | 35 | ▲ 36.4 | 6.9 |
| 7月 | 38,606 | ▲ 0.8 | 375 | ▲ 15.3 | 27 | 107.7 | 7.2 |
| 8月 | 38,672 | ▲ 0.6 | 390 | 4.8 | 9 | ▲ 55.0 | 2.3 |
| 9月 | 38,678 | ▲ 0.7 | 361 | ▲ 10.0 | 24 | 60.0 | 6.6 |
| 10月 | 38,701 | ▲ 0.6 | 460 | 6.2 | 25 | 47.1 | 5.4 |
| 11月 | 38,647 | ▲ 1.0 | 438 | 21.0 | 25 | 13.6 | 5.7 |
| 12月 | 38,635 | ▲ 0.7 | 389 | ▲ 18.3 | 18 | ▲ 28.0 | 4.6 |
| 1月 | 38,514 | ▲ 0.5 | 419 | ▲ 9.1 | 32 | ▲ 22.0 | 7.6 |
| 2月 | 38,442 | ▲ 0.4 | 337 | ▲ 16.8 | 18 | ▲ 47.1 | 5.3 |
| 3月 | 38,356 | ▲ 0.1 | 476 | ▲ 10.9 | 30 | ▲ 36.2 | 6.3 |
| 令和3年度 | | | | | | | |
| 4月 | 38,356 | ▲ 0.2 | 1,295 | ▲ 4.6 | 81 | ▲ 12.0 | 6.3 |
| 5月 | 38,621 | 0.2 | 419 | ▲ 20.0 | 24 | ▲ 66.2 | 5.7 |
| 6月 | 38,657 | 0.2 | 393 | ▲ 22.6 | 24 | ▲ 31.4 | 6.1 |
| 7月 | 38,636 | 0.1 | 398 | 6.1 | 29 | 7.4 | 7.3 |
| 8月 | 38,618 | ▲ 0.1 | 403 | 3.3 | 16 | 77.8 | 4.0 |
| 9月 | 38,543 | ▲ 0.3 | 327 | ▲ 9.4 | 10 | ▲ 58.3 | 3.1 |
| 10月 | | | | | | | |
| 11月 | | | | | | | |
| 12月 | | | | | | | |
| 1月 | | | | | | | |
| 2月 | | | | | | | |
| 3月 | | | | | | | |

(注) 雇用保険被保険者のうち、一般被保険者を計上。

【資料出所:雇用保険業務統計】

【 新規求職者の状況(パート含む常用) 】

(単位:人、%)

| 年度・月 | 新規求職 申込件数 | 在職者 | | 離職者 | | | | 無業者 | | | |
|--------|--------------|-------|--------|-------|--------|--------------------|-------------------|-------|--------|-----|--------|
| | | | 対前年比 | | 対前年比 | うち事業主都合離職者 対前年比 | うち自己都合離職者 対前年比 | | 対前年比 | | |
| 平成29年度 | 6,923 | 1,924 | ▲ 3.4 | 4,378 | ▲ 3.3 | 1,157 | 3.7 | 3,043 | ▲ 5.9 | 621 | ▲ 7.9 |
| 平成30年度 | 7,069 | 1,952 | 1.5 | 4,557 | 4.1 | 1,279 | 10.5 | 3,048 | 0.2 | 560 | ▲ 9.8 |
| 令和元年度 | 6,698 | 1,806 | ▲ 7.5 | 4,300 | ▲ 5.6 | 1,092 | ▲ 14.6 | 2,999 | ▲ 1.6 | 592 | 5.7 |
| 令和2年度 | 6,343 | 1,616 | ▲ 10.5 | 4,249 | ▲ 1.2 | 1,264 | 15.8 | 2,769 | ▲ 7.7 | 478 | ▲ 19.3 |
| 4月 | 838 | 131 | ▲ 13.2 | 666 | ▲ 1.9 | 235 | 6.3 | 377 | ▲ 9.6 | 41 | ▲ 38.8 |
| 5月 | 566 | 132 | ▲ 1.5 | 403 | ▲ 9.8 | 143 | 16.3 | 238 | ▲ 21.2 | 31 | ▲ 49.2 |
| 6月 | 544 | 126 | ▲ 11.9 | 380 | 23.4 | 132 | 88.6 | 226 | 0.0 | 38 | ▲ 25.5 |
| 7月 | 470 | 103 | ▲ 34.8 | 329 | ▲ 2.7 | 91 | 33.8 | 223 | ▲ 14.6 | 38 | ▲ 29.6 |
| 8月 | 441 | 126 | ▲ 16.0 | 258 | ▲ 14.0 | 54 | ▲ 10.0 | 195 | ▲ 16.7 | 57 | 11.8 |
| 9月 | 460 | 128 | 8.5 | 284 | 2.2 | 61 | 41.9 | 208 | ▲ 5.9 | 48 | ▲ 15.8 |
| 10月 | 439 | 120 | ▲ 17.2 | 288 | ▲ 1.0 | 51 | ▲ 10.5 | 225 | 2.3 | 31 | ▲ 3.1 |
| 11月 | 398 | 88 | ▲ 21.4 | 283 | 1.1 | 81 | 35.0 | 192 | ▲ 2.5 | 27 | ▲ 32.5 |
| 12月 | 414 | 108 | ▲ 8.5 | 278 | 0.0 | 107 | 28.9 | 162 | ▲ 12.9 | 28 | ▲ 3.4 |
| 1月 | 564 | 151 | ▲ 1.9 | 379 | ▲ 3.1 | 112 | ▲ 11.1 | 257 | 4.9 | 34 | ▲ 15.0 |
| 2月 | 550 | 187 | ▲ 10.5 | 322 | 4.2 | 77 | 16.7 | 223 | ▲ 3.0 | 41 | ▲ 25.5 |
| 3月 | 659 | 216 | 0.9 | 379 | ▲ 5.5 | 120 | 4.3 | 243 | ▲ 6.5 | 64 | 16.4 |
| 令和3年度 | | | | | | | | | | | |
| 4月 | 839 | 124 | ▲ 5.3 | 672 | 0.9 | 220 | ▲ 6.4 | 401 | 6.4 | 43 | 4.9 |
| 5月 | 509 | 97 | ▲ 26.5 | 363 | ▲ 9.9 | 103 | ▲ 28.0 | 249 | 4.6 | 49 | 58.1 |
| 6月 | 501 | 124 | ▲ 1.6 | 349 | ▲ 8.2 | 89 | ▲ 32.6 | 244 | 8.0 | 28 | ▲ 26.3 |
| 7月 | 449 | 107 | 3.9 | 313 | ▲ 4.9 | 75 | ▲ 17.6 | 226 | 1.3 | 29 | ▲ 23.7 |
| 8月 | 423 | 125 | ▲ 0.8 | 258 | 0.0 | 48 | ▲ 11.1 | 195 | 0.0 | 40 | ▲ 29.8 |
| 9月 | 439 | 137 | 7.0 | 273 | ▲ 3.9 | 49 | ▲ 19.7 | 215 | 3.4 | 29 | ▲ 39.6 |
| 10月 | | | | | | | | | | | |
| 11月 | | | | | | | | | | | |
| 12月 | | | | | | | | | | | |
| 1月 | | | | | | | | | | | |
| 2月 | | | | | | | | | | | |
| 3月 | | | | | | | | | | | |

(注) 1. 新規学卒を除き、パートタイムを含む常用

労働市場指標

【 常用 】

| | 新規求職申込件数 | | 新規求人数 | | 新規求人倍率 | | 月間有効求職者数 | | 月間有効求人数 | | 有効求人倍率 | | 就職件数 | | 就職率 | |
|-----------------|----------|---------|--------|---------|--------|---------|----------|---------|---------|---------|--------|---------|-------|---------|-------|---------|
| | (A) | 対前年 (%) | (B) | 対前年 (%) | (B/A) | 対前年 (P) | (C) | 対前年 (%) | (D) | 対前年 (%) | (D/C) | 対前年 (P) | (E) | 対前年 (%) | (E/A) | 対前年 (P) |
| 25年度 | 9,248 | ▲ 4.6 | 11,108 | 2.7 | 1.20 | 0.08 | 3,023 | ▲ 5.1 | 2,468 | 3.5 | 0.82 | 0.07 | 3,242 | 1.8 | 35.0 | 2.2 |
| 26年度 | 8,616 | ▲ 6.8 | 11,003 | ▲ 0.9 | 1.28 | 0.08 | 2,819 | ▲ 6.7 | 2,512 | 1.8 | 0.89 | 0.07 | 2,850 | ▲ 12.1 | 33.1 | ▲ 1.9 |
| 27年度 | 8,024 | ▲ 6.9 | 11,431 | 3.9 | 1.42 | 0.14 | 2,679 | ▲ 5.0 | 2,605 | 3.7 | 0.97 | 0.08 | 2,875 | 0.9 | 35.8 | 2.7 |
| 28年度 | 7,194 | ▲ 10.3 | 12,302 | 7.6 | 1.71 | 0.29 | 2,499 | ▲ 6.7 | 2,838 | 8.9 | 1.14 | 0.17 | 2,523 | ▲ 12.2 | 35.1 | ▲ 0.7 |
| 29年度 | 6,923 | ▲ 3.8 | 13,197 | 7.3 | 1.91 | 0.20 | 2,403 | ▲ 3.8 | 3,087 | 8.8 | 1.28 | 0.14 | 2,409 | ▲ 4.5 | 34.8 | ▲ 0.3 |
| 30年度 | 7,069 | 2.1 | 12,697 | ▲ 3.8 | 1.80 | ▲ 0.11 | 2,469 | 2.7 | 2,993 | ▲ 3.0 | 1.21 | ▲ 0.07 | 2,404 | ▲ 0.2 | 34.0 | ▲ 0.8 |
| 元年度 | 6,698 | ▲ 5.2 | 12,471 | ▲ 1.8 | 1.86 | 0.06 | 2,526 | 2.3 | 2,907 | ▲ 2.9 | 1.15 | ▲ 0.06 | 2,235 | ▲ 7.0 | 33.4 | ▲ 0.6 |
| 2年度 | 6,343 | ▲ 5.3 | 11,792 | ▲ 5.4 | 1.86 | 0.00 | 2,462 | ▲ 2.5 | 2,724 | ▲ 6.3 | 1.11 | ▲ 0.04 | 2,153 | ▲ 3.7 | 33.9 | 0.5 |
| 4月 | 838 | ▲ 6.6 | 937 | ▲ 8.9 | 1.12 | ▲ 0.03 | 2,768 | ▲ 5.9 | 2,727 | ▲ 2.4 | 0.99 | 0.04 | 265 | 14.2 | 31.6 | 5.8 |
| 5月 | 566 | ▲ 11.8 | 837 | ▲ 24.2 | 1.48 | ▲ 0.24 | 2,617 | ▲ 9.9 | 2,500 | ▲ 14.1 | 0.96 | ▲ 0.04 | 190 | ▲ 5.9 | 33.6 | 2.1 |
| 6月 | 544 | 8.4 | 1,010 | ▲ 3.3 | 1.86 | ▲ 0.22 | 2,570 | ▲ 8.1 | 2,557 | ▲ 14.5 | 0.99 | ▲ 0.08 | 191 | ▲ 9.9 | 35.1 | ▲ 7.1 |
| 7月 | 470 | ▲ 14.5 | 1,033 | ▲ 9.1 | 2.20 | 0.13 | 2,435 | ▲ 7.6 | 2,686 | ▲ 12.3 | 1.10 | ▲ 0.06 | 181 | ▲ 6.2 | 38.5 | 3.4 |
| 8月 | 441 | ▲ 12.0 | 873 | ▲ 17.1 | 1.98 | ▲ 0.12 | 2,387 | ▲ 6.6 | 2,707 | ▲ 11.1 | 1.13 | ▲ 0.06 | 153 | ▲ 16.8 | 34.7 | ▲ 2.0 |
| 9月 | 460 | 1.5 | 999 | ▲ 3.6 | 2.17 | ▲ 0.12 | 2,405 | ▲ 1.8 | 2,728 | ▲ 9.5 | 1.13 | ▲ 0.10 | 182 | ▲ 13.3 | 39.6 | ▲ 6.8 |
| 10月 | 439 | ▲ 6.2 | 1,038 | ▲ 9.0 | 2.36 | ▲ 0.08 | 2,383 | 1.4 | 2,768 | ▲ 9.4 | 1.16 | ▲ 0.14 | 160 | ▲ 15.3 | 36.4 | ▲ 4.0 |
| 11月 | 398 | ▲ 7.9 | 906 | ▲ 6.9 | 2.28 | 0.03 | 2,284 | 1.4 | 2,717 | ▲ 7.6 | 1.19 | ▲ 0.12 | 178 | 2.3 | 44.7 | 4.4 |
| 12月 | 414 | ▲ 2.6 | 938 | 9.1 | 2.27 | 0.25 | 2,215 | 2.9 | 2,659 | ▲ 5.1 | 1.20 | ▲ 0.10 | 141 | 0.0 | 34.1 | 0.9 |
| 1月 | 564 | ▲ 3.6 | 1,086 | 17.9 | 1.93 | 0.36 | 2,360 | 4.4 | 2,774 | 5.8 | 1.18 | 0.02 | 128 | ▲ 0.8 | 22.7 | 0.6 |
| 2月 | 550 | ▲ 4.0 | 1,039 | ▲ 10.0 | 1.89 | ▲ 0.13 | 2,460 | 1.9 | 2,896 | 1.3 | 1.18 | 0.00 | 157 | ▲ 16.0 | 28.5 | ▲ 4.1 |
| 3月 | 659 | ▲ 1.6 | 1,096 | 7.6 | 1.66 | 0.14 | 2,660 | 2.5 | 2,963 | 6.3 | 1.11 | 0.04 | 227 | 24.7 | 34.4 | 7.2 |
| 3年度 | | | | | | | | | | | | | | | | |
| 4月 | 839 | 0.1 | 1,120 | 19.5 | 1.33 | 0.21 | 2,806 | 1.4 | 2,942 | 7.9 | 1.05 | 0.06 | 234 | ▲ 11.7 | 27.9 | ▲ 3.7 |
| 5月 | 509 | ▲ 10.1 | 927 | 10.8 | 1.82 | 0.34 | 2,678 | 2.3 | 2,874 | 15.0 | 1.07 | 0.11 | 192 | 1.1 | 37.7 | 4.1 |
| 6月 | 501 | ▲ 7.9 | 1,053 | 4.3 | 2.10 | 0.24 | 2,554 | ▲ 0.6 | 2,875 | 12.4 | 1.13 | 0.14 | 181 | ▲ 5.2 | 36.1 | 1.0 |
| 7月 | 449 | ▲ 4.5 | 1,035 | 0.2 | 2.31 | 0.11 | 2,412 | ▲ 0.9 | 2,868 | 6.8 | 1.19 | 0.09 | 167 | ▲ 7.7 | 37.2 | ▲ 1.3 |
| 8月 | 423 | ▲ 4.1 | 981 | 12.4 | 2.32 | 0.34 | 2,433 | 1.9 | 2,913 | 7.6 | 1.20 | 0.07 | 152 | ▲ 0.7 | 35.9 | 1.2 |
| 9月 | 439 | ▲ 4.6 | 1,029 | 3.0 | 2.34 | 0.17 | 2,381 | ▲ 1.0 | 2,897 | 6.2 | 1.22 | 0.09 | 153 | ▲ 15.9 | 34.9 | ▲ 4.7 |
| 10月 | | | | | | | | | | | | | | | | |
| 11月 | | | | | | | | | | | | | | | | |
| 12月 | | | | | | | | | | | | | | | | |
| 1月 | | | | | | | | | | | | | | | | |
| 2月 | | | | | | | | | | | | | | | | |
| 3月 | | | | | | | | | | | | | | | | |
| 4月～ 当月 累計 | 3,160 | | 6,145 | | 1.94 | | 2,544 | | 2,895 | | 1.14 | | 1,079 | | 34.2 | |
| | | ▲ 4.8 | | 8.0 | | 0.23 | | 0.5 | | 9.2 | | 0.09 | | ▲ 7.1 | | ▲ 0.9 |
| | 3,319 | | 5,689 | | 1.71 | | 2,530 | | 2,651 | | 1.05 | | 1,162 | | 35.0 | |

(注1) 新規学卒を除き、パートタイムを含む常用

(注2) 累計欄下段は、前年同期

(注3) 月間有効求職者数・月間有効求人数の各年度欄及び累計欄は、各月の平均値

雇用保険業務取扱状況

【適用関係】

| | | 3年9月 | 2年9月 | 増減率(%) | R3年4月～累計 | R2年4月～累計 | 増減率(%) |
|---------|---------|--------|--------|--------|----------|----------|--------|
| 適用事業所数 | | 3,648 | 3,631 | 0.5 | | | |
| 被保険者数合計 | | 45,729 | 45,844 | ▲ 0.3 | | | |
| 一般 | 被保険者数 | 38,543 | 38,678 | ▲ 0.3 | | | |
| | 資格取得者数 | 351 | 402 | ▲ 12.7 | 3,671 | 3,910 | ▲ 6.1 |
| | 資格喪失者数 | 327 | 361 | ▲ 9.4 | 3,235 | 3,516 | ▲ 8.0 |
| | うち事業主都合 | 10 | 24 | ▲ 58.3 | 184 | 258 | ▲ 28.7 |
| 高年齢 | 被保険者数 | 4,156 | 3,987 | 4.2 | | | |
| | 資格喪失者数 | 56 | 45 | 24.4 | 514 | 523 | ▲ 1.7 |
| 短期特例 | 被保険者数 | 3,030 | 3,179 | ▲ 4.7 | | | |
| | 資格取得者数 | 207 | 255 | ▲ 18.8 | 2,992 | 3,144 | ▲ 4.8 |
| | 資格喪失者数 | 30 | 33 | ▲ 9.1 | 588 | 840 | ▲ 30.0 |

【給付関係】

| | | 3年9月 | 2年9月 | 増減率(%) | R3年4月～累計 | R2年4月～累計 | 増減率(%) |
|-----------|----------|--------|---------|--------|----------|----------|--------|
| 一般 | 受給資格決定件数 | 132 | 140 | ▲ 5.7 | 1,124 | 1,218 | ▲ 7.7 |
| | 初回受給者数 | 102 | 124 | ▲ 17.7 | 995 | 1,055 | ▲ 5.7 |
| | 受給者実人数 | 682 | 749 | ▲ 8.9 | 4,309 | 4,285 | 0.6 |
| | 支給金額(千円) | 83,942 | 94,285 | ▲ 11.0 | 486,466 | 475,752 | 2.3 |
| 高年齢 | 受給資格決定件数 | 37 | 20 | 85.0 | 367 | 347 | 5.8 |
| | 受給者 | 37 | 21 | 76.2 | 375 | 363 | 3.3 |
| | 支給金額(千円) | 7,312 | 4,689 | 55.9 | 77,495 | 75,639 | 2.5 |
| 短期 | 受給資格決定件数 | 9 | 9 | 0.0 | 526 | 745 | ▲ 29.4 |
| | 受給者 | 6 | 5 | 20.0 | 952 | 1,112 | ▲ 14.4 |
| | 支給金額(千円) | 1,543 | 2,676 | ▲ 42.3 | 192,834 | 230,254 | ▲ 16.3 |
| 受給者合計 | | 725 | 775 | ▲ 6.5 | 5,636 | 5,760 | ▲ 2.2 |
| 支給金額計(千円) | | 92,797 | 101,650 | ▲ 8.7 | 756,795 | 781,645 | ▲ 3.2 |
| 再就職手当 | 支給人員 | 32 | 47 | ▲ 31.9 | 274 | 302 | ▲ 9.3 |
| | 支給金額(千円) | 12,638 | 16,782 | ▲ 24.7 | 113,012 | 118,606 | ▲ 4.7 |
| 就業促進定着手当 | 支給人員 | 7 | 10 | ▲ 30.0 | 53 | 62 | ▲ 14.5 |
| | 支給金額(千円) | 845 | 1,674 | ▲ 49.5 | 7,524 | 10,433 | ▲ 27.9 |

【北見所の職業紹介状況・新規求人数】

令和3年9月の新規求職申込件数は、前年同月と比べ3.3%減少した。月間有効求職者数は前年同月と比べ0.1%増加した。新規求人数は前年同月に比べ2.1%減少した。月間有効求人数は前年同月と比べ8.1%増加した。

令和3年9月の新規求人数は、前年同月と比べて農・林・漁業、建設業、情報通信業、卸売・小売業、教育学習支援業・複合サービス業、サービス業、公務・その他(分類不能の産業)で増加したものの、その他の業種で減少したことから、全体として減少した。

【職業紹介状況(学卒を除きパートを含む常用)】

| 項目 | 区分 | 令和3年9月 | 令和2年9月 | 対前年 (%)・(P) | 令和2年度 4月～当月累計 | 前年同期 | 対前年 (%)・(P) |
|----------|----|--------|--------|----------------|------------------|-------|----------------|
| 新規求職申込件数 | | 327 | 338 | ▲ 3.3 | 2,359 | 2,522 | ▲ 6.5 |
| 月間有効求職者数 | | 1,767 | 1,765 | 0.1 | 1,890 | 1,903 | ▲ 0.7 |
| 新規求人数 | | 763 | 779 | ▲ 2.1 | 4,681 | 4,262 | 9.8 |
| 月間有効求人数 | | 2,180 | 2,016 | 8.1 | 2,201 | 1,970 | 11.7 |
| 紹介件数 | | 285 | 365 | ▲ 21.9 | 1,920 | 2,230 | ▲ 13.9 |
| 就職件数 | | 120 | 142 | ▲ 15.5 | 818 | 907 | ▲ 9.8 |
| 充足数 | | 128 | 134 | ▲ 4.5 | 819 | 859 | ▲ 4.7 |
| 新規求人倍率 | | 2.33 | 2.30 | 0.03 | 1.98 | 1.69 | 0.29 |
| 有効求人倍率 | | 1.23 | 1.14 | 0.09 | 1.16 | 1.04 | 0.12 |
| 就職率 | | 36.7 | 42.0 | ▲ 5.3 | 34.7 | 36.0 | ▲ 1.3 |

注)月間有効求職者数・月間有効求人数の累計欄は月平均。

【パートタイムの職業紹介状況(常用的パート)】

| 項目 | 区分 | 令和3年9月 | 令和2年9月 | 対前年 (%)・(P) | 令和2年度 4月～当月累計 | 前年同期 | 対前年 (%)・(P) |
|------------------------|----|--------|--------|----------------|------------------|-------|----------------|
| 新規求職申込件数 | | 126 | 117 | 7.7 | 957 | 941 | 1.7 |
| 月間有効求職者数 | | 754 | 689 | 9.4 | 801 | 711 | 12.7 |
| 新規求人数 | | 243 | 234 | 3.8 | 1,622 | 1,439 | 12.7 |
| 月間有効求人数 | | 783 | 687 | 14.0 | 751 | 665 | 13.0 |
| 紹介件数 | | 106 | 128 | ▲ 17.2 | 643 | 665 | ▲ 3.3 |
| 就職件数 | | 48 | 47 | 2.1 | 315 | 309 | 1.9 |
| 就職率 | | 38.1 | 40.2 | ▲ 2.1 | 32.9 | 32.8 | 0.1 |
| 全新規求人に占めるパート 求人割合 | | 31.8 | 30.0 | 1.8 | 34.7 | 33.8 | 0.9 |
| 全月間有効求人に占める パート求人割合 | | 35.9 | 34.1 | 1.8 | 34.1 | 33.7 | 0.4 |

注)月間有効求職者数・月間有効求人数の累計欄は月平均。

【新規求人数の産業別状況(学卒を除きパートを含む常用)】

| 産業分類 | 令和3年9月 | 令和2年9月 | 対前年 (%) | 令和2年度 4月～当月累計 | 前年同期 | 対前年 (%) |
|--------------------------------------|--------|--------|------------|------------------|-------|------------|
| 合計 | 763 | 779 | ▲ 2.1 | 4,681 | 4,262 | 9.8 |
| A, B 農・林・漁業(01～04) | 12 | 6 | 100.0 | 44 | 38 | 15.8 |
| C 鉱業(05) | 0 | 0 | 0.0 | 2 | 0 | - |
| D 建設業(06～08) | 112 | 111 | 0.9 | 599 | 528 | 13.4 |
| E 製造業(09～32) | 31 | 40 | ▲ 22.5 | 227 | 209 | 8.6 |
| 09) 食料品製造業 | 11 | 15 | ▲ 26.7 | 109 | 113 | ▲ 3.5 |
| 12) 木材・木製品製造業 | 4 | 7 | ▲ 42.9 | 24 | 15 | 60.0 |
| 18) プラスチック製品製造業 | 0 | 0 | 0.0 | 0 | 0 | 0.0 |
| 24) 金属製品製造業 | 3 | 5 | ▲ 40.0 | 19 | 17 | 11.8 |
| 25～27、29) はん用、生産用、業務用・電気機械器具製造業 | 5 | 6 | ▲ 16.7 | 31 | 14 | 121.4 |
| 31) 輸送用機械器具製造業 | 2 | 4 | ▲ 50.0 | 20 | 18 | 11.1 |
| その他の製造業 | 6 | 3 | 100.0 | 24 | 32 | ▲ 25.0 |
| G 情報通信業(37～41) | 2 | 1 | 100.0 | 44 | 50 | ▲ 12.0 |
| H 運輸業・郵便業(42～49) | 37 | 38 | ▲ 2.6 | 201 | 127 | 58.3 |
| I 卸売・小売業(50～61) | 119 | 113 | 5.3 | 767 | 709 | 8.2 |
| 50～55) 卸売業 | 29 | 21 | 38.1 | 184 | 144 | 27.8 |
| 56～61) 小売業 | 90 | 92 | ▲ 2.2 | 583 | 565 | 3.2 |
| J 金融・保険業(62～67) | 13 | 13 | 0.0 | 74 | 54 | 37.0 |
| M 宿泊業・飲食サービス業(75～77) | 29 | 37 | ▲ 21.6 | 319 | 243 | 31.3 |
| 75) 宿泊業 | 1 | 5 | ▲ 80.0 | 79 | 60 | 31.7 |
| 76・77) 飲食業 | 28 | 32 | ▲ 12.5 | 240 | 183 | 31.1 |
| P 医療・福祉業(83～85) | 245 | 260 | ▲ 5.8 | 1,236 | 1,304 | ▲ 5.2 |
| O, Q 教育学習支援業・複合サービス業(81, 82, 86, 87) | 20 | 18 | 11.1 | 102 | 116 | ▲ 12.1 |
| R サービス業(88～96) | 84 | 73 | 15.1 | 607 | 414 | 46.6 |
| S, T 公務・その他(分類不能の産業)(97～99) | 12 | 9 | 33.3 | 79 | 95 | ▲ 16.8 |
| その他 | 47 | 60 | ▲ 21.7 | 380 | 375 | 1.3 |

(注)新規学卒を除き、パートを含む常用(求人・求職・求人倍率は月間有効求人数・月間有効求職者数・月間有効求人倍率)

【美幌分室の職業紹介状況・新規求人数】

令和3年9月の新規求職申込件数は、前年同月と比べ9.3%減少した。月間有効求職者数は前年同月と比べ5.9%減少した。新規求人数は前年同月に比べ33.3%増加した。月間有効求人数は前年同月と比べ10.8%増加した。

令和3年9月の新規求人数は、前年同月と比べて建設業、卸売・小売業で減少したものの、その他の業種で増加したことから、全体として増加した。

【職業紹介状況(学卒を除きパートを含む常用)】

| 項目 | 区分 | 令和3年9月 | 令和2年9月 | 対前年 (%)・(P) | 令和2年度 4月～当月累計 | 前年同期 | 対前年 (%)・(P) |
|----------|----|--------|--------|----------------|------------------|------|----------------|
| 新規求職申込件数 | | 49 | 54 | ▲ 9.3 | 369 | 383 | ▲ 3.7 |
| 月間有効求職者数 | | 253 | 269 | ▲ 5.9 | 276 | 277 | ▲ 0.2 |
| 新規求人数 | | 104 | 78 | 33.3 | 609 | 538 | 13.2 |
| 月間有効求人数 | | 298 | 269 | 10.8 | 283 | 252 | 12.4 |
| 紹介件数 | | 38 | 48 | ▲ 20.8 | 268 | 285 | ▲ 6.0 |
| 就職件数 | | 15 | 15 | 0.0 | 137 | 133 | 3.0 |
| 充足数 | | 16 | 8 | 100.0 | 98 | 98 | 0.0 |
| 新規求人倍率 | | 2.12 | 1.44 | 0.68 | 1.65 | 1.40 | 0.25 |
| 有効求人倍率 | | 1.18 | 1.00 | 0.18 | 1.03 | 0.91 | 0.12 |
| 就職率 | | 30.6 | 27.8 | 2.8 | 37.1 | 34.7 | 2.4 |

注)月間有効求職者数・月間有効求人数の累計欄は月平均。

【パートタイムの職業紹介状況(常用的パート)】

| 項目 | 区分 | 令和3年9月 | 令和2年9月 | 対前年 (%)・(P) | 令和2年度 4月～当月累計 | 前年同期 | 対前年 (%)・(P) |
|------------------------|----|--------|--------|----------------|------------------|------|----------------|
| 新規求職申込件数 | | 17 | 21 | ▲ 19.0 | 158 | 152 | 3.9 |
| 月間有効求職者数 | | 107 | 114 | ▲ 6.1 | 113 | 115 | ▲ 1.3 |
| 新規求人数 | | 36 | 26 | 38.5 | 189 | 167 | 13.2 |
| 月間有効求人数 | | 88 | 86 | 2.3 | 83 | 77 | 7.4 |
| 紹介件数 | | 9 | 13 | ▲ 30.8 | 90 | 71 | 26.8 |
| 就職件数 | | 7 | 4 | 75.0 | 61 | 39 | 56.4 |
| 就職率 | | 41.2 | 19.0 | 22.2 | 38.6 | 25.7 | 12.9 |
| 全新規求人に占めるパート 求人割合 | | 34.6 | 33.3 | 1.3 | 31.0 | 31.0 | 0.0 |
| 全月間有効求人に占める パート求人割合 | | 29.5 | 32.0 | ▲ 2.5 | 29.2 | 30.5 | ▲ 1.3 |

注)月間有効求職者数・月間有効求人数の累計欄は月平均。

【新規求人数の産業別状況(学卒を除きパートを含む常用)】

| 産業分類 | 令和3年9月 | 令和2年9月 | 対前年 (%) | 令和2年度 4月～当月累計 | 前年同期 | 対前年 (%) |
|--------------------------------------|--------|--------|------------|------------------|------|------------|
| 合計 | 104 | 78 | 33.3 | 609 | 538 | 13.2 |
| A, B 農・林・漁業(01～04) | 2 | 1 | 100.0 | 14 | 13 | 7.7 |
| C 鉱業(05) | 0 | 0 | 0.0 | 0 | 0 | 0.0 |
| D 建設業(06～08) | 20 | 21 | ▲ 4.8 | 95 | 92 | 3.3 |
| E 製造業(09～32) | 8 | 2 | 300.0 | 90 | 69 | 30.4 |
| 09) 食料品製造業 | 6 | 0 | - | 48 | 35 | 37.1 |
| 12) 木材・木製品製造業 | 1 | 1 | 0.0 | 27 | 18 | 50.0 |
| 18) プラスチック製品製造業 | 0 | 0 | 0.0 | 0 | 0 | 0.0 |
| 24) 金属製品製造業 | 1 | 1 | 0.0 | 15 | 10 | 50.0 |
| 25～27、29) はん用、生産用、業務用・電気機械器具製造業 | 0 | 0 | 0.0 | 0 | 0 | 0.0 |
| 31) 輸送用機械器具製造業 | 0 | 0 | 0.0 | 0 | 0 | 0.0 |
| その他の製造業 | 0 | 0 | 0.0 | 0 | 6 | - |
| G 情報通信業(37～41) | 0 | 0 | 0.0 | 0 | 0 | 0.0 |
| H 運輸業・郵便業(42～49) | 10 | 10 | 0.0 | 45 | 37 | 21.6 |
| I 卸売・小売業(50～61) | 14 | 19 | ▲ 26.3 | 91 | 83 | 9.6 |
| 50～55) 卸売業 | 3 | 5 | ▲ 40.0 | 27 | 16 | 68.8 |
| 56～61) 小売業 | 11 | 14 | ▲ 21.4 | 64 | 67 | ▲ 4.5 |
| J 金融・保険業(62～67) | 3 | 0 | - | 18 | 10 | 80.0 |
| M 宿泊業・飲食サービス業(75～77) | 2 | 1 | 100.0 | 25 | 24 | 4.2 |
| 75) 宿泊業 | 2 | 0 | - | 8 | 1 | 700.0 |
| 76・77) 飲食業 | 0 | 1 | - | 17 | 23 | ▲ 26.1 |
| P 医療・福祉業(83～85) | 24 | 18 | 33.3 | 157 | 126 | 24.6 |
| O, Q 教育学習支援業・複合サービス業(81, 82, 86, 87) | 11 | 1 | 1,000.0 | 24 | 23 | 4.3 |
| R サービス業(88～96) | 5 | 4 | 25.0 | 22 | 20 | 10.0 |
| S, T 公務・その他(分類不能の産業)(97～99) | 3 | 1 | 200.0 | 16 | 20 | ▲ 20.0 |
| その他 | 2 | 0 | - | 12 | 21 | ▲ 42.9 |

(注)新規学卒を除き、パートを含む常用(求人・求職・求人倍率は月間有効求人数・月間有効求職者数・月間有効求人倍率)

【遠軽出張所の職業紹介状況・新規求人数】

令和3年9月の新規求職申込件数は、前年同月と比べ7.4%減少した。月間有効求職者数は前年同月と比べ2.7%減少した。新規求人数は前年同月に比べ14.1%増加した。月間有効求人数は前年同月と比べ5.4%減少した。

令和3年9月の新規求人数は、前年同月と比べて製造業、運輸業、郵便業、卸売・小売業、宿泊業、飲食サービス業等で減少したものの、その他の業種で増加したことから、全体として増加した。

【職業紹介状況(学卒を除きパートを含む常用)】

| 項目 | 区分 | 令和3年9月 | 令和2年9月 | 対前年 (%)・(P) | 令和2年度 4月～当月累計 | 前年同期 | 対前年 (%)・(P) |
|----------|----|--------|--------|----------------|------------------|------|----------------|
| 新規求職申込件数 | | 63 | 68 | ▲ 7.4 | 432 | 414 | 4.3 |
| 月間有効求職者数 | | 361 | 371 | ▲ 2.7 | 378 | 351 | 7.6 |
| 新規求人数 | | 162 | 142 | 14.1 | 855 | 889 | ▲ 3.8 |
| 月間有効求人数 | | 419 | 443 | ▲ 5.4 | 410 | 428 | ▲ 4.2 |
| 紹介件数 | | 38 | 53 | ▲ 28.3 | 231 | 227 | 1.8 |
| 就職件数 | | 18 | 25 | ▲ 28.0 | 124 | 122 | 1.6 |
| 充足数 | | 13 | 22 | ▲ 40.9 | 113 | 116 | ▲ 2.6 |
| 新規求人倍率 | | 2.57 | 2.09 | 0.48 | 1.98 | 2.15 | ▲ 0.17 |
| 有効求人倍率 | | 1.16 | 1.19 | ▲ 0.03 | 1.09 | 1.22 | ▲ 0.13 |
| 就職率 | | 28.6 | 36.8 | ▲ 8.2 | 28.7 | 29.5 | ▲ 0.8 |

注)月間有効求職者数・月間有効求人数の累計欄は月平均。

【パートタイムの職業紹介状況(常用的パート)】

| 項目 | 区分 | 令和3年9月 | 令和2年9月 | 対前年 (%)・(P) | 令和2年度 4月～当月累計 | 前年同期 | 対前年 (%)・(P) |
|------------------------|----|--------|--------|----------------|------------------|------|----------------|
| 新規求職申込件数 | | 31 | 23 | 34.8 | 189 | 168 | 12.5 |
| 月間有効求職者数 | | 178 | 160 | 11.3 | 181 | 155 | 17.0 |
| 新規求人数 | | 29 | 37 | ▲ 21.6 | 239 | 285 | ▲ 16.1 |
| 月間有効求人数 | | 108 | 134 | ▲ 19.4 | 122 | 137 | ▲ 11.4 |
| 紹介件数 | | 15 | 16 | ▲ 6.3 | 93 | 76 | 22.4 |
| 就職件数 | | 8 | 9 | ▲ 11.1 | 50 | 53 | ▲ 5.7 |
| 就職率 | | 25.8 | 39.1 | ▲ 13.3 | 26.5 | 31.5 | ▲ 5.0 |
| 全新規求人に占めるパート 求人割合 | | 17.9 | 26.1 | ▲ 8.2 | 28.0 | 32.1 | ▲ 4.1 |
| 全月間有効求人に占める パート求人割合 | | 25.8 | 30.2 | ▲ 4.4 | 29.7 | 32.1 | ▲ 2.4 |

注)月間有効求職者数・月間有効求人数の累計欄は月平均。

【新規求人数の産業別状況(学卒を除きパートを含む常用)】

| 産業分類 | 令和3年9月 | 令和2年9月 | 対前年 (%) | 令和2年度 4月～当月累計 | 前年同期 | 対前年 (%) |
|--------------------------------------|--------|--------|------------|------------------|------|------------|
| 合計 | 162 | 142 | 14.1 | 855 | 889 | ▲ 3.8 |
| A, B 農・林・漁業(01～04) | 6 | 6 | 0.0 | 29 | 44 | ▲ 34.1 |
| C 鉱業(05) | 0 | 0 | 0.0 | 2 | 2 | 0.0 |
| D 建設業(06～08) | 27 | 18 | 50.0 | 197 | 156 | 26.3 |
| E 製造業(09～32) | 27 | 33 | ▲ 18.2 | 109 | 122 | ▲ 10.7 |
| 09) 食料品製造業 | 19 | 27 | ▲ 29.6 | 80 | 93 | ▲ 14.0 |
| 12) 木材・木製品製造業 | 5 | 5 | 0.0 | 14 | 23 | ▲ 39.1 |
| 18) プラスチック製品製造業 | 0 | 0 | 0.0 | 0 | 0 | 0.0 |
| 24) 金属製品製造業 | 1 | 0 | - | 4 | 0 | - |
| 25～27、29) はん用、生産用、業務用・電気機械器具製造業 | 0 | 0 | 0.0 | 2 | 2 | 0.0 |
| 31) 輸送用機械器具製造業 | 0 | 0 | 0.0 | 0 | 0 | 0.0 |
| その他の製造業 | 2 | 1 | 100.0 | 9 | 4 | 125.0 |
| G 情報通信業(37～41) | 0 | 0 | 0.0 | 0 | 0 | 0.0 |
| H 運輸業・郵便業(42～49) | 3 | 7 | ▲ 57.1 | 15 | 47 | ▲ 68.1 |
| I 卸売・小売業(50～61) | 14 | 17 | ▲ 17.6 | 106 | 101 | 5.0 |
| 50～55) 卸売業 | 7 | 8 | ▲ 12.5 | 19 | 18 | 5.6 |
| 56～61) 小売業 | 7 | 9 | ▲ 22.2 | 87 | 83 | 4.8 |
| J 金融・保険業(62～67) | 5 | 5 | 0.0 | 14 | 11 | 27.3 |
| M 宿泊業・飲食サービス業(75～77) | 7 | 10 | ▲ 30.0 | 52 | 85 | ▲ 38.8 |
| 75) 宿泊業 | 1 | 1 | 0.0 | 10 | 13 | ▲ 23.1 |
| 76・77) 飲食業 | 6 | 9 | ▲ 33.3 | 42 | 72 | ▲ 41.7 |
| P 医療・福祉業(83～85) | 47 | 25 | 88.0 | 214 | 212 | 0.9 |
| O, Q 教育学習支援業・複合サービス業(81, 82, 86, 87) | 3 | 1 | 200.0 | 20 | 24 | ▲ 16.7 |
| R サービス業(88～96) | 10 | 4 | 150.0 | 32 | 26 | 23.1 |
| S, T 公務・その他(分類不能の産業)(97～99) | 7 | 7 | 0.0 | 34 | 40 | ▲ 15.0 |
| その他 | 6 | 9 | ▲ 33.3 | 31 | 19 | 63.2 |

(注)新規学卒を除き、パートを含む常用(求人・求職・求人倍率は月間有効求人数・月間有効求職者数・月間有効求人倍率)

ジョブサポートきたみは

移 転 しました！

「ジョブサポートきたみ」は、令和3年9月29日(水)をもってナップスビルでの業務を終了し、

令和3年10月4日(月)から、下記の移転先で業務を開始しています。



〒090-0040

北見市大通西2丁目1番地 まちきた大通ビル5階

【業務取扱時間】 9:30～17:45 (土日祝日、年末年始を除く)

※移転に伴い、業務取扱時間に変更となっておりますので、ご注意ください。

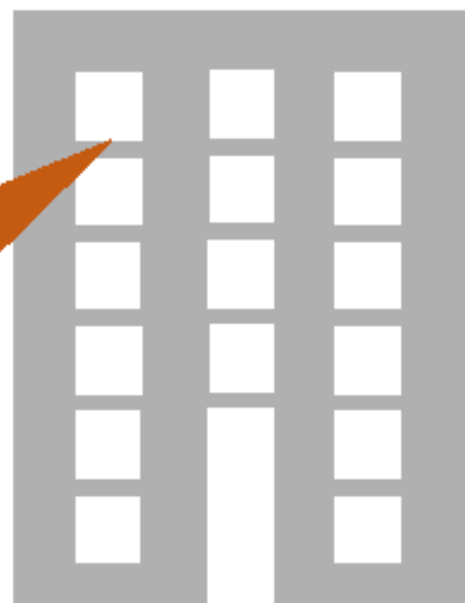

ジョブサポートきたみ

TEL/FAX 0157-25-0450