

# 【職業別】求人・求職バランスシート(パート除く常用)

ハローワーク函館  
パート除く常用

[令和3年8月内容]

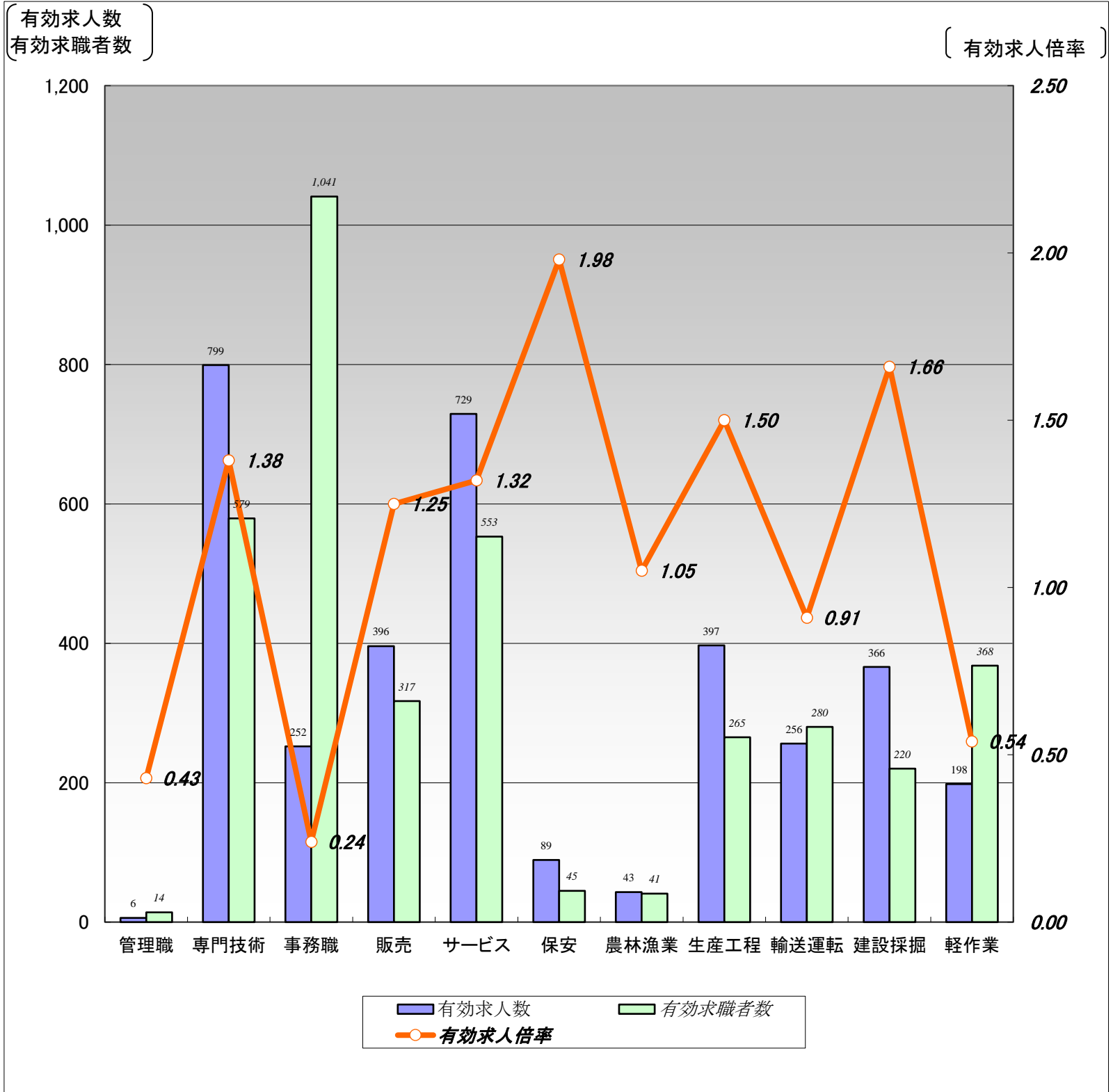

	職業計	管理職	専門技術	事務職	販売	サービス	保安	農林漁業	生産工程	輸送運転	建設採掘	軽作業
有効求人数	3,531	6	799	252	396	729	89	43	397	256	366	198
有効求職者数	4,673	14	579	1,041	317	553	45	41	265	280	220	368
有効求人倍率	0.76	0.43	1.38	0.24	1.25	1.32	1.98	1.05	1.50	0.91	1.66	0.54

(注)1.パート、新規学校卒業者を除く常用雇用状況を表示。

2.有効求人倍率は、有効求人数÷有効求職者数で、求職者1人あたりの求人数を表す。

また、分母である有効求職者数が0の場合は、求人倍率が計算できないため、求人数÷1として表示。

# 【職業別】求人・求職・賃金状況(パート除く常用)

ハローワーク函館

〔令和3年8月内容〕

(単位:人、倍、円)

	新規求人数	月間 有効求人数	新規求職 申込件数	月間 有効求職者数	有効求人倍率	新規求人賃金	新規求職 希望賃金
職業計	1,070	3,531	943	4,673	0.76	183,554	196,367
管理的職業	0	6	2	14	0.43	0	250,000
専門的・技術的職業	269	799	139	579	1.38	205,050	210,313
開発・製造技術者	8	34	8	40	0.85	174,000	187,500
建築・土木・測量技術者	43	167	8	34	4.91	236,285	250,000
情報処理・通信技術者	11	17	7	30	0.57	183,456	196,667
医師、薬剤師等	9	29	4	9	3.22	341,417	287,500
看護師、保健師等	93	259	46	204	1.27	209,994	227,381
医療技術者、栄養士等	39	117	21	78	1.50	199,784	206,250
保育士、福祉相談員等	62	157	28	115	1.37	179,391	185,000
事務的職業	91	252	186	1,041	0.24	163,102	167,333
一般事務員	66	180	172	938	0.19	159,743	167,349
会計・経理事務員	11	38	7	46	0.83	169,492	155,714
営業・販売事務員	4	14	1	25	0.56	176,375	250,000
販売の職業	54	396	58	317	1.25	174,405	189,649
販売店員、訪問販売員	17	263	34	211	1.25	161,541	165,758
保険外交員、サービス外交員	2	9	1	2	4.50	197,346	200,000
営業員	35	124	23	104	1.19	179,461	223,478
サービスの職業	184	729	114	553	1.32	166,164	185,182
ホームヘルパー、ケアワーカー	106	399	49	217	1.84	164,885	187,447
看護助手、歯科助手等	14	46	5	26	1.77	151,663	158,000
調理人、調理見習	29	150	22	130	1.15	172,441	187,143
給仕、接客サービス員	22	89	30	104	0.86	178,006	183,333
マンション、駐車場等管理人	1	5	3	31	0.16	148,781	170,000
保安の職業	33	89	8	45	1.98	161,952	173,750
警備員	33	89	8	45	1.98	161,952	173,750
農林漁業の職業	17	43	9	41	1.05	193,851	225,000
生産工程の職業	144	397	46	265	1.50	171,138	179,091
生産機械制御・監視員	1	2	1	11	0.18	153,000	200,000
金属加工、溶接・溶断工	22	51	3	16	3.19	179,604	210,000
その他の製造加工作業員	84	215	29	142	1.51	166,587	170,000
機械組立工	0	15	4	30	0.50	0	192,500
整備工・修理工	33	96	8	39	2.46	175,312	188,750
製品検査工	1	5	0	3	1.67	149,240	0
塗装、CADオペレーター	3	13	1	24	0.54	182,500	180,000
輸送、機械運転の職業	82	256	72	280	0.91	191,091	217,000
自動車運転手	67	189	56	190	0.99	184,774	206,296
ボイラー・建設機械運転工	10	55	10	75	0.73	215,113	241,000
建設・採掘の職業	126	366	49	220	1.66	201,313	344,375
型枠大工、とび工	32	76	4	21	3.62	185,565	177,500
大工・左官	29	68	10	57	1.19	193,765	255,000
電気工事、電気配線工	10	54	2	24	2.25	182,920	250,000
建設・土木作業員	55	168	33	118	1.42	225,128	399,063
運搬・清掃・包装の職業	70	198	69	368	0.54	173,247	175,833
運搬、配達、倉庫作業員	31	70	24	97	0.72	191,393	191,667
清掃作業員	14	37	14	76	0.49	165,909	140,769
包装作業員	10	29	1	9	3.22	143,065	180,000
選別作業員、軽作業員	15	62	30	186	0.33	169,127	179,091

注) 1.パート、新規学校卒業者を除く常用雇用状況を表示。

2.平成24年3月に、ハローワークで使用する「厚生労働省編職業分類」が改訂されている。

3.分母である有効求職者数が0の場合は、求人倍率が計算できないため、求人数÷1として表示。

4.新規求人賃金は令和3年8月に函館のハローワークに申し込まれた新規求人の下限賃金の平均額を表示。

5.新規求職希望賃金は令和3年8月に函館のハローワークに申し込まれた新規求職の希望賃金の平均額を表示。

# 【職業別】求人・求職バランスシート(常用パート)

ハローワーク函館  
常用パート

[令和3年8月内容]

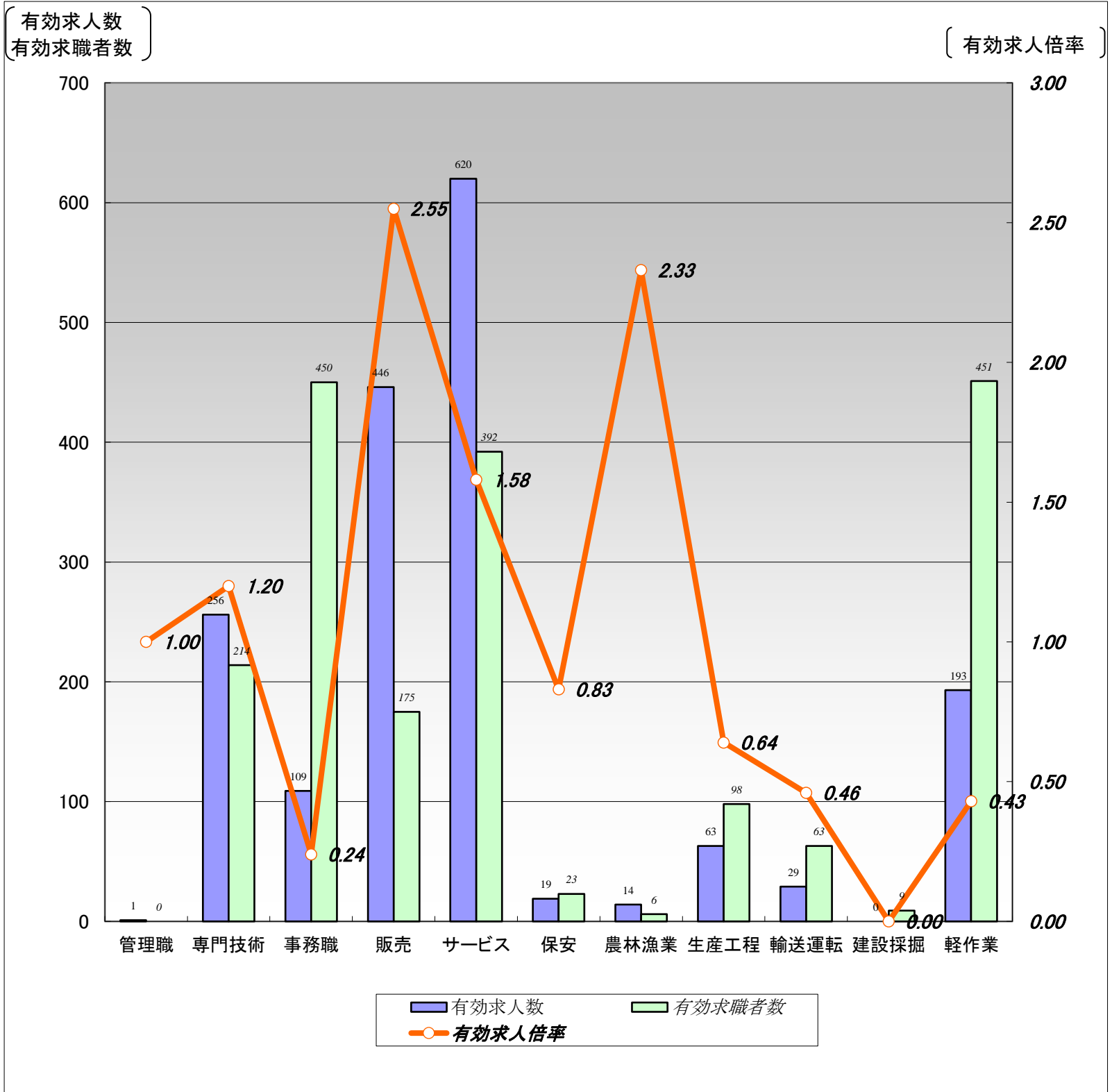

	職業計	管理職	専門技術	事務職	販売	サービス	保安	農林漁業	生産工程	輸送運転	建設採掘	軽作業
有効求人人数	1,750	1	256	109	446	620	19	14	63	29	0	193
有効求職者数	2,568	0	214	450	175	392	23	6	98	63	9	451
有効求人倍率	0.68	1.00	1.20	0.24	2.55	1.58	0.83	2.33	0.64	0.46	0.00	0.43

(注)1.新規学校卒業者を除く常用的パート雇用状況を表示。

2.有効求人倍率は、有効求人人数÷有効求職者数で、求職者1人あたりの求人数を表す。

また、分母である有効求職者数が0の場合は、求人倍率が計算できないため、求人数÷1として表示。

# 【職業別】求人・求職・賃金状況(常用パート)

ハローワーク函館

〔令和3年8月内容〕

(単位:人、倍、円)

	新規求人数	月間 有効求人数	新規求職 申込件数	月間 有効求職者数	有効求人倍率	新規求人賃金	新規求職 希望賃金
職業計	571	1,750	444	2,568	0.68	955	901
管理的職業	0	1	0	0	1.00	0	0
専門的・技術的職業	95	256	29	214	1.20	1,177	1,175
開発・製造技術者	3	3	2	11	0.27	861	881
建築・土木・測量技術者	0	2	1	1	2.00	0	861
情報処理・通信技術者	0	0	0	2	0.00	0	0
医師、薬剤師等	10	15	2	6	2.50	1,919	1,931
看護師、保健師等	31	91	13	90	1.01	1,207	1,248
医療技術者、栄養士等	19	59	1	25	2.36	1,156	861
保育士、福祉相談員等	29	76	7	55	1.38	937	886
事務的職業	62	109	71	450	0.24	918	888
一般事務員	37	75	64	414	0.18	926	889
会計・経理事務員	3	5	5	15	0.33	900	882
営業・販売事務員	0	3	2	7	0.43	0	861
販売の職業	31	446	45	175	2.55	881	872
販売店員、訪問販売員	28	438	44	167	2.62	873	872
保険外交員、サービス外交員	1	1	0	1	1.00	900	0
営業員	2	7	1	7	1.00	950	861
サービスの職業	246	620	83	392	1.58	914	888
ホームヘルパー、ケアワーカー	98	241	28	125	1.93	931	895
看護助手、歯科助手等	17	29	2	21	1.38	941	866
調理人、調理見習	61	163	26	125	1.30	893	890
給仕、接客サービス員	47	131	18	86	1.52	895	876
マンション、駐車場等管理人	4	6	2	10	0.60	861	881
保安の職業	3	19	2	23	0.83	888	1,000
警備員	3	19	2	23	0.83	888	1,000
農林漁業の職業	5	14	1	6	2.33	907	0
生産工程の職業	31	63	19	98	0.64	883	892
生産機械制御・監視員	0	0	0	2	0.00	0	0
金属加工、溶接・溶断工	1	7	1	5	1.40	1,030	861
その他の製造加工作業員	24	47	18	87	0.54	874	893
機械組立工	5	8	0	0	8.00	876	0
整備工・修理工	1	1	0	3	0.33	861	0
製品検査工	0	0	0	0	0.00	0	0
塗装、CADオペレーター	0	0	0	1	0.00	0	0
輸送、機械運転の職業	14	29	12	63	0.46	897	882
自動車運転手	14	27	12	52	0.52	897	882
ボイラー・建設機械運転工	0	2	0	10	0.20	0	0
建設・採掘の職業	0	0	0	9	0.00	0	0
型枠大工、とび工	0	0	0	0	0.00	0	0
大工・左官	0	0	0	2	0.00	0	0
電気工事、電気配線工	0	0	0	1	0.00	0	0
建設・土木作業員	0	0	0	6	0.00	0	0
運搬・清掃・包装の職業	84	193	69	451	0.43	889	875
運搬、配達、倉庫作業員	11	24	2	21	1.14	980	861
清掃作業員	63	149	29	148	1.01	885	874
包装作業員	3	5	3	13	0.38	861	861
選別作業員、軽作業員	7	15	35	269	0.06	871	878

注) 1.新規学校卒業者を除く常用的パート雇用状況を表示。

2.平成24年3月に、ハローワークで使用する「厚生労働省編職業分類」が改訂されている。

3.分母である有効求職者数が0の場合は、求人倍率が計算できないため、求人数÷1として表示。

4.新規求人賃金は令和3年8月に函館のハローワークに申し込まれた新規求人の下限賃金の平均額を表示。

5.新規求職希望賃金は令和3年8月に函館のハローワークに申し込まれた新規求職の希望賃金の平均額を表示。

# 【職業別】求人・求職バランスシート(パート含む常用)

ハローワーク函館  
パート含む常用

[令和3年8月内容]

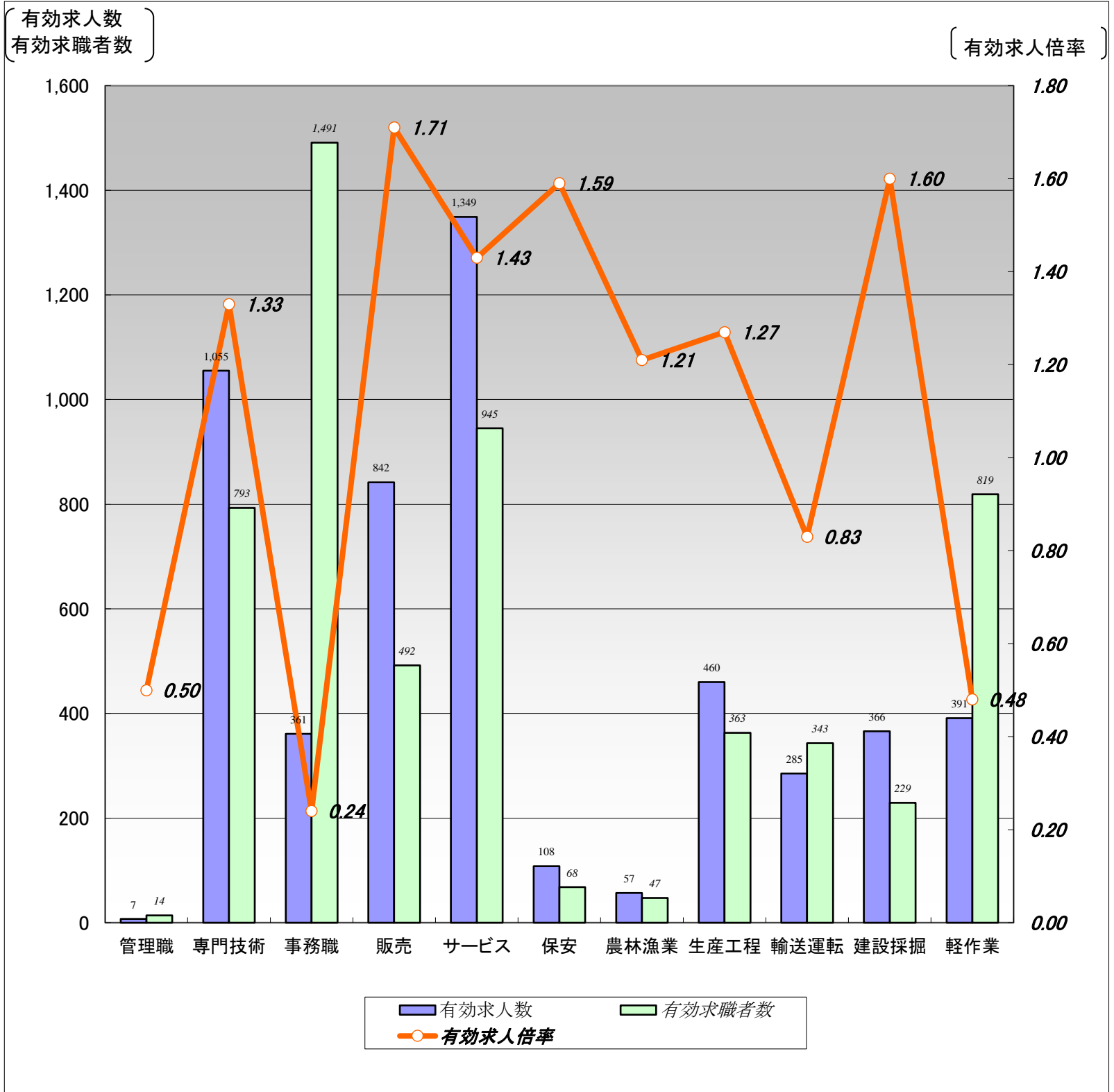

	職業計	管理職	専門技術	事務職	販売	サービス	保安	農林漁業	生産工程	輸送運転	建設採掘	軽作業
有効求人人数	5,281	7	1,055	361	842	1,349	108	57	460	285	366	391
有効求職者数	7,241	14	793	1,491	492	945	68	47	363	343	229	819
有効求人倍率	0.73	0.50	1.33	0.24	1.71	1.43	1.59	1.21	1.27	0.83	1.60	0.48

(注)1.新規学校卒業者を除くパート含む常用雇用状況を表示。

2.有効求人倍率は、有効求人人数÷有効求職者数で、求職者1人あたりの求人数を表す。

また、分母である有効求職者数が0の場合は、求人倍率が計算できないため、求人数÷1として表示。

# 【職業別】求人・求職・賃金状況(パート含む常用)

ハローワーク函館

〔令和3年8月内容〕

(単位:人、倍、円)

	月間有効 求人倍率	月間有効 求人数	月間有効 求職者数	一般		パート	
				求人賃金	求職希望賃金	求人賃金	求職希望賃金
職業計	0.73	5,281	7,241	183,554	196,367	955	901
管理的職業	0.50	7	14	0	250,000	0	0
専門的・技術的職業	1.33	1,055	793	205,050	210,313	1,177	1,175
開発・製造技術者	0.73	37	51	174,000	187,500	861	881
建築・土木・測量技術者	4.83	169	35	236,285	250,000	0	861
情報処理・通信技術者	0.53	17	32	183,456	196,667	0	0
医師、薬剤師等	2.93	44	15	341,417	287,500	1,919	1,931
看護師、保健師等	1.19	350	294	209,994	227,381	1,207	1,248
医療技術者、栄養士等	1.71	176	103	199,784	206,250	1,156	861
保育士、福祉相談員等	1.37	233	170	179,391	185,000	937	886
事務的職業	0.24	361	1,491	163,102	167,333	918	888
一般事務員	0.19	255	1,352	159,743	167,349	926	889
会計・経理事務員	0.70	43	61	169,492	155,714	900	882
営業・販売事務員	0.53	17	32	176,375	250,000	0	861
販売の職業	1.71	842	492	174,405	189,649	881	872
販売店員、訪問販売員	1.85	701	378	161,541	165,758	873	872
保険外交員、サービス外交員	3.33	10	3	197,346	200,000	900	0
営業員	1.18	131	111	179,461	223,478	950	861
サービスの職業	1.43	1,349	945	166,164	185,182	914	888
ホームヘルパー、ケアワーカー	1.87	640	342	164,885	187,447	931	895
看護助手、歯科助手等	1.60	75	47	151,663	158,000	941	866
調理人、調理見習	1.23	313	255	172,441	187,143	893	890
給仕、接客サービス員	1.16	220	190	178,006	183,333	895	876
マンション、駐車場等管理人	0.27	11	41	148,781	170,000	861	881
保安の職業	1.59	108	68	161,952	173,750	888	1,000
警備員	1.59	108	68	161,952	173,750	888	1,000
農林漁業の職業	1.21	57	47	193,851	225,000	907	0
生産工程の職業	1.27	460	363	171,138	179,091	883	892
生産機械制御・監視員	0.15	2	13	153,000	200,000	0	0
金属加工、溶接・溶断工	2.76	58	21	179,604	210,000	1,030	861
その他の製造加工作業員	1.14	262	229	166,587	170,000	874	893
機械組立工	0.77	23	30	0	192,500	876	0
整備工・修理工	2.31	97	42	175,312	188,750	861	0
製品検査工	1.67	5	3	149,240	0	0	0
塗装、CADオペレーター	0.52	13	25	182,500	180,000	0	0
輸送、機械運転の職業	0.83	285	343	191,091	217,000	897	882
自動車運転手	0.89	216	242	184,774	206,296	897	882
ボイラー・建設機械運転工	0.67	57	85	215,113	241,000	0	0
建設・採掘の職業	1.60	366	229	201,313	344,375	0	0
型枠大工、とび工	3.62	76	21	185,565	177,500	0	0
大工・左官	1.15	68	59	193,765	255,000	0	0
電気工事、電気配線工	2.16	54	25	182,920	250,000	0	0
建設・土木作業員	1.35	168	124	225,128	399,063	0	0
運搬・清掃・包装の職業	0.48	391	819	173,247	175,833	889	875
運搬、配達、倉庫作業員	0.80	94	118	191,393	191,667	980	861
清掃作業員	0.83	186	224	165,909	140,769	885	874
包装作業員	1.55	34	22	143,065	180,000	861	861
選別作業員、軽作業員	0.17	77	455	169,127	179,091	871	878

注) 1.新規学校卒業者を除くパート含む常用雇用状況を表示。

2.平成24年3月に、ハローワークで使用する「厚生労働省編職業分類」が改訂されている。

3.分母である有効求職者数が0の場合は、求人倍率が計算できないため、求人数÷1として表示。

4.新規求人賃金は令和3年8月に函館のハローワークに申し込まれた新規求人の下限賃金の平均額を表示。

5.新規求職希望賃金は令和3年8月に函館のハローワークに申し込まれた新規求職の希望賃金の平均額を表示。

# 【雇用形態別・産業別】有効求人数・新規求人数・充足状況

[令和3年8月内容]

ハローワーク函館

## 【雇用形態別】

(単位:人、%)

		有効求人数	新規求人数	充足数	充足率
常用(パート含む)計		5,281	1,641	280	17.1
①正社員求人		2,592	754	128	17.0
②パート求人		1,749	571	93	16.3
③契約社員等正社員以外の求人		907	303	57	18.8
④派遣求人		33	13	2	15.4
構成比	①正社員求人	49.1	45.9		
	②パート求人	33.1	34.8		
	③契約社員等正社員以外の求人	17.2	18.5		
	④派遣求人	0.6	0.8		

【新規求人数(パート含む常用)の雇用形態別構成比】

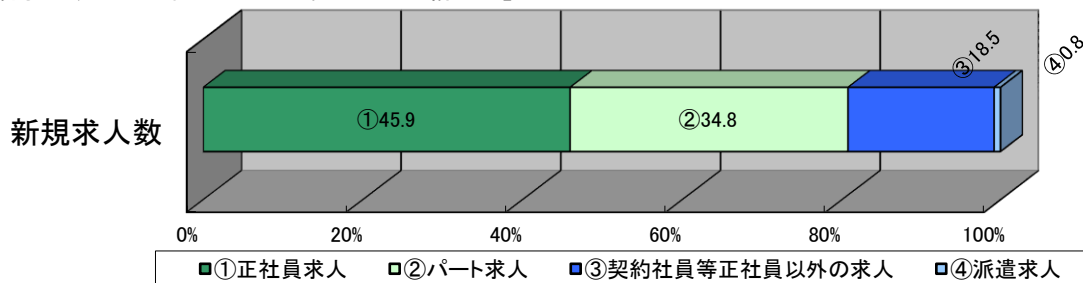

(注)1.新規学校卒業者を除くパート含む常用の雇用状況を表示。

2.③契約社員等正社員以外の求人とは、契約社員、準社員、嘱託等のパートを除く正社員・正職員でないものを計上。

## 【産業別】

(単位:人、%)

		有効求人数	新規求人数	充足数	充足率
産業計		5,281	1,641	280	17.1
A、B 農、林、漁業		64	20	6	30.0
C 鉱業、砕石業、砂利採取業		0	0	0	-
D 建設業		634	182	31	17.0
E 製造業		455	192	32	16.7
食料品製造業		296	122	23	18.9
木材・木製品(家具を除く)製造業		23	5	0	0.0
はん用機械器具製造業		8	2	0	0.0
電子部品・デバイス・電子回路、情報通信機械器具製造業		8	1	2	200.0
輸送用機械器具製造業		33	21	1	4.8
その他の製造業		87	41	6	14.6
F 電気・ガス・熱供給・水道業		0	0	0	-
G 情報通信業		43	16	3	18.8
H 運輸業、郵便業		215	66	13	19.7
I 卸売業、小売業		723	127	27	21.3
J 金融業、保険業		34	5	1	20.0
K 不動産業、物品賃貸業		40	17	2	11.8
L 学術研究、専門・技術サービス業		32	12	3	25.0
M 宿泊業、飲食サービス業		629	131	16	12.2
N 生活関連サービス業、娯楽業		160	66	6	9.1
O 教育、学習支援業		21	10	2	20.0
P 医療、福祉		1,726	611	99	16.2
Q 複合サービス事業		34	10	0	0.0
R サービス業(他に分類されないもの)		423	155	26	16.8
S、T 公務・その他		48	21	13	61.9

(注)1.新規学校卒業者を除きパート含む常用の雇用状況を表示。