

雇用情勢 takikawa (令和3年3月)

令和3年4月30日
ハローワーク滝川

3月の有効求人倍率は1.08倍で、前年同月を0.03ポイント下回った。19カ月連続で前年同月を下回っている。
新規求職者数は410人で、前年同月比13.3%（63人）下回った。
新規求人数は793人で、前年同月比7.9%（58人）上回った。

【有効求人倍率の推移】

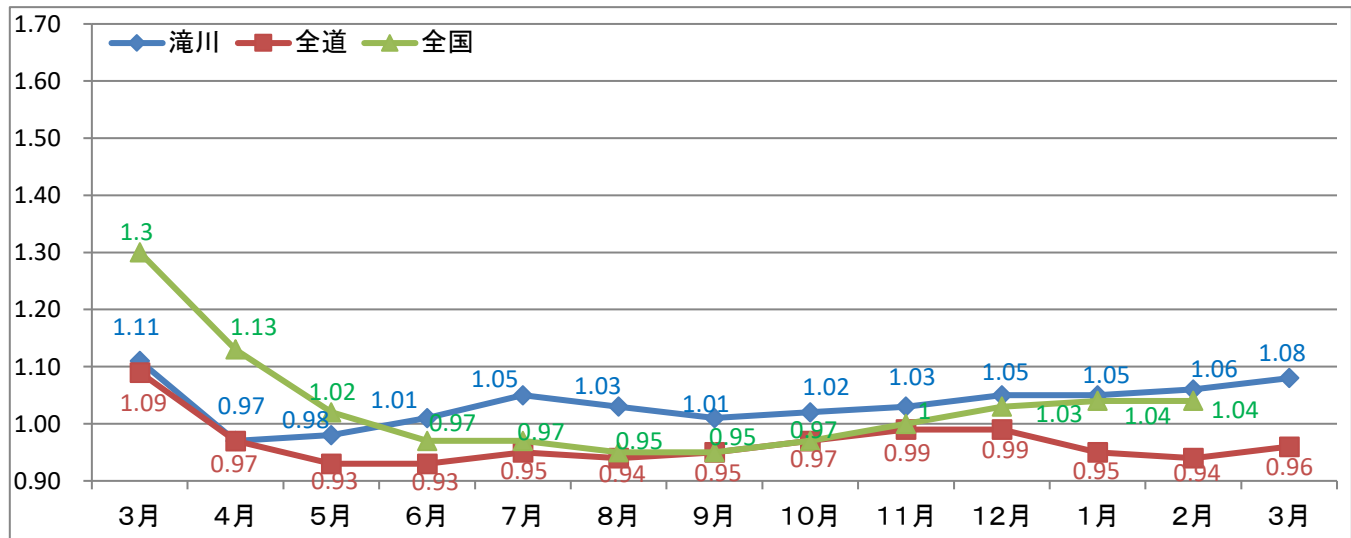

| 区分 | R2年 3月 | 4月 | 5月 | 6月 | 7月 | 8月 | 9月 | 10月 | 11月 | 12月 | R3年 1月 | 2月 | 3月 |
|----|-----------------|-----------------|-----------------|-----------------|-----------------|-----------------|-----------------|-----------------|-----------------|-----------------|-----------------|-----------------|-----------------|
| 滝川 | 1.11 (▲0.26) | 0.97 (▲0.29) | 0.98 (▲0.26) | 1.01 (▲0.29) | 1.05 (▲0.29) | 1.03 (▲0.34) | 1.01 (▲0.34) | 1.02 (▲0.26) | 1.03 (▲0.27) | 1.05 (▲0.24) | 1.05 (▲0.14) | 1.06 (▲0.16) | 1.08 (▲0.03) |
| 全道 | 1.09 (▲0.10) | 0.97 (▲0.15) | 0.93 (▲0.20) | 0.93 (▲0.23) | 0.95 (▲0.26) | 0.94 (▲0.28) | 0.95 (▲0.31) | 0.97 (▲0.30) | 0.99 (▲0.29) | 0.99 (▲0.29) | 0.95 (▲0.23) | 0.94 (▲0.22) | 0.96 (▲0.13) |
| 全国 | 1.30 (▲0.20) | 1.13 (▲0.25) | 1.02 (▲0.33) | 0.97 (▲0.40) | 0.97 (▲0.44) | 0.95 (▲0.49) | 0.95 (▲0.50) | 0.97 (▲0.48) | 1.00 (▲0.48) | 1.03 (▲0.50) | 1.04 (▲0.40) | 1.04 (▲0.34) | |

(注) 1. 値は、常用（新規学卒を除き、常用的パートタイムを含む原数値）である。

2. 下段（ ）内は、対前年同月差(ポイント)。

【一般職業紹介状況】 (単位:人、%、倍、ポイント)

※月間有効求職者数及び月間有効求人数の累計値は平均値

| 区分 | R3年3月 | R2年3月 | 前年同月比 | 今年度累計 | 前年度累計 | 対前年 増減比・差 |
|----------|-------|-------|-------|-------|-------|--------------|
| 新規求職者数 | 410 | 473 | ▲13.3 | 4,235 | 4,722 | ▲10.3 |
| 月間有効求職者数 | 1,856 | 1,723 | 7.7 | 1,747 | 1,687 | 3.6 |
| 新規求人数 | 793 | 735 | 7.9 | 7,712 | 8,937 | ▲13.7 |
| うちパート | 257 | 223 | 15.2 | 2,364 | 2,937 | ▲19.5 |
| パートの割合 | 32.4% | 30.3% | 2.1 | 30.7% | 32.9% | ▲2.2 |
| 月間有効求人数 | 2,000 | 1,920 | 4.2 | 1,794 | 2,144 | ▲16.3 |
| 紹介件数 | 346 | 434 | ▲20.3 | 3,107 | 4,066 | ▲23.6 |
| 就職件数 | 189 | 198 | ▲4.5 | 1,431 | 1,787 | ▲19.9 |
| 月間有効求人倍率 | 1.08 | 1.11 | ▲0.03 | 1.03 | 1.27 | ▲0.24 |

※「パートの割合、月間有効求人倍率」は前年同月差

【新規求職・新規求人、有効求職・有効求人への推移（パート含む常用）】

(単位:件、人、倍、%、ポイント)

| 項目 年度・月 | 新規求職者数 | | 新規求人 | | 新規求人倍率 | | 月間有効求職者数 | | 月間有効求人 | | 有効求人倍率 | |
|------------|--------|--------|-------|--------|--------|--------|----------|--------|--------|--------|--------|--------|
| | 新規求職者数 | 対前年増減比 | 新規求人 | 対前年増減比 | 原数値 | 対前年増減差 | 月間有効求職者数 | 対前年増減比 | 月間有効求人 | 対前年増減比 | 原数値 | 対前年増減差 |
| 平成22年度 | 8,434 | ▲5.1 | 6,095 | 9.5 | 0.72 | 0.09 | 2,898 | ▲13.3 | 1,233 | 12.4 | 0.43 | 0.10 |
| 平成23年度 | 8,323 | ▲1.3 | 5,771 | ▲5.3 | 0.69 | ▲0.03 | 2,975 | 2.7 | 1,179 | ▲4.4 | 0.40 | ▲0.03 |
| 平成24年度 | 7,387 | ▲11.2 | 6,470 | 12.1 | 0.88 | 0.19 | 2,683 | ▲9.8 | 1,360 | 15.4 | 0.51 | 0.11 |
| 平成25年度 | 6,931 | ▲6.2 | 7,397 | 14.3 | 1.07 | 0.19 | 2,387 | ▲11.0 | 1,596 | 17.4 | 0.67 | 0.16 |
| 平成26年度 | 6,527 | ▲5.8 | 8,227 | 11.2 | 1.26 | 0.19 | 2,207 | ▲7.5 | 1,827 | 14.5 | 0.83 | 0.16 |
| 平成27年度 | 6,106 | ▲6.5 | 8,435 | 2.5 | 1.38 | 0.12 | 2,122 | ▲3.8 | 1,890 | 3.4 | 0.89 | 0.06 |
| 平成28年度 | 5,603 | ▲8.2 | 8,985 | 6.5 | 1.60 | 0.22 | 1,994 | ▲6.1 | 2,081 | 10.1 | 1.04 | 0.15 |
| 4月 | 700 | ▲9.3 | 718 | ▲3.6 | 1.03 | 0.06 | 2,349 | ▲6.4 | 2,069 | 4.9 | 0.88 | 0.09 |
| 5月 | 454 | ▲4.6 | 684 | 17.5 | 1.51 | 0.29 | 2,165 | ▲5.1 | 2,033 | 8.3 | 0.94 | 0.12 |
| 6月 | 464 | ▲9.6 | 782 | ▲3.0 | 1.69 | 0.12 | 2,065 | ▲5.8 | 1,969 | 3.4 | 0.95 | 0.08 |
| 7月 | 425 | ▲7.8 | 692 | ▲3.4 | 1.63 | 0.08 | 1,962 | ▲5.8 | 1,954 | 2.7 | 1.00 | 0.09 |
| 8月 | 426 | 0.5 | 670 | 22.5 | 1.57 | 0.28 | 1,948 | ▲4.1 | 2,035 | 11.1 | 1.04 | 0.14 |
| 9月 | 435 | ▲1.6 | 824 | 6.6 | 1.89 | 0.14 | 1,934 | ▲3.6 | 2,071 | 10.7 | 1.07 | 0.14 |
| 10月 | 423 | ▲10.9 | 764 | 3.4 | 1.81 | 0.25 | 1,918 | ▲5.5 | 2,123 | 10.8 | 1.11 | 0.17 |
| 11月 | 414 | ▲11.9 | 657 | 20.6 | 1.59 | 0.43 | 1,906 | ▲6.8 | 2,066 | 12.6 | 1.08 | 0.18 |
| 12月 | 325 | ▲10.2 | 754 | 15.6 | 2.32 | 0.52 | 1,790 | ▲9.0 | 2,060 | 19.9 | 1.15 | 0.28 |
| 1月 | 476 | ▲8.3 | 785 | 6.7 | 1.65 | 0.23 | 1,865 | ▲7.9 | 2,101 | 17.5 | 1.13 | 0.25 |
| 2月 | 490 | ▲7.2 | 764 | 323.0 | 1.56 | 0.22 | 1,940 | ▲5.0 | 2,179 | 12.4 | 1.12 | 0.17 |
| 3月 | 571 | ▲14.0 | 891 | 0.2 | 1.56 | 0.22 | 2,081 | ▲7.7 | 2,311 | 9.0 | 1.11 | 0.17 |
| 平成29年度 | 5,015 | ▲10.5 | 9,538 | 6.2 | 1.90 | 0.30 | 1,878 | ▲5.8 | 2,232 | 7.3 | 1.19 | 0.15 |
| 4月 | 652 | ▲6.9 | 858 | 19.5 | 1.32 | 0.29 | 2,193 | ▲6.6 | 2,272 | 9.8 | 1.04 | 0.16 |
| 5月 | 413 | ▲9.0 | 707 | 3.4 | 1.71 | 0.20 | 2,054 | ▲5.1 | 2,219 | 9.1 | 1.08 | 0.14 |
| 6月 | 426 | ▲8.2 | 775 | ▲0.9 | 1.82 | 0.13 | 1,958 | ▲5.2 | 2,177 | 10.6 | 1.11 | 0.16 |
| 7月 | 353 | ▲16.9 | 855 | 23.6 | 2.42 | 0.79 | 1,824 | ▲7.0 | 2,203 | 12.7 | 1.21 | 0.21 |
| 8月 | 399 | ▲6.3 | 720 | 7.5 | 1.80 | 0.23 | 1,846 | ▲5.2 | 2,235 | 9.8 | 1.21 | 0.17 |
| 9月 | 351 | ▲19.3 | 747 | ▲9.3 | 2.13 | 0.24 | 1,798 | ▲7.0 | 2,183 | 5.4 | 1.21 | 0.14 |
| 10月 | 431 | 1.9 | 904 | 18.3 | 2.10 | 0.29 | 1,825 | ▲4.8 | 2,221 | 4.6 | 1.22 | 0.11 |
| 11月 | 354 | ▲14.5 | 706 | 7.5 | 1.99 | 0.40 | 1,782 | ▲6.5 | 2,192 | 6.1 | 1.23 | 0.15 |
| 12月 | 285 | ▲12.3 | 657 | ▲12.9 | 2.31 | 3.30 | 1,686 | ▲5.8 | 2,105 | 2.2 | 1.25 | 0.10 |
| 1月 | 431 | ▲9.5 | 935 | 19.1 | 2.17 | 0.52 | 1,759 | ▲5.7 | 2,210 | 5.2 | 1.26 | 0.13 |
| 2月 | 403 | ▲17.8 | 818 | 7.1 | 2.03 | 0.47 | 1,818 | ▲6.3 | 2,329 | 6.9 | 1.28 | 0.16 |
| 3月 | 517 | ▲9.5 | 856 | ▲3.9 | 1.66 | 0.10 | 1,994 | ▲4.2 | 2,434 | 5.3 | 1.22 | 0.11 |
| 平成30年度 | 4,841 | ▲3.5 | 9,543 | 0.1 | 1.97 | 0.07 | 1,712 | ▲8.8 | 2,247 | 0.7 | 1.31 | 0.12 |
| 4月 | 611 | ▲6.3 | 881 | 2.7 | 1.44 | 0.12 | 2,065 | ▲5.8 | 2,345 | 3.2 | 1.14 | 0.10 |
| 5月 | 420 | 1.7 | 732 | 3.5 | 1.74 | 0.03 | 2,020 | ▲1.7 | 2,259 | 1.8 | 1.12 | 0.04 |
| 6月 | 410 | ▲3.8 | 797 | 2.8 | 1.94 | 0.12 | 1,863 | ▲4.9 | 2,241 | 2.9 | 1.20 | 0.09 |
| 7月 | 352 | ▲0.3 | 797 | ▲6.8 | 2.26 | ▲0.16 | 1,722 | ▲5.6 | 2,194 | ▲0.4 | 1.27 | 0.06 |
| 8月 | 376 | ▲5.8 | 755 | 4.9 | 2.01 | 0.21 | 1,700 | ▲7.9 | 2,213 | ▲1.0 | 1.30 | 0.09 |
| 9月 | 324 | ▲7.7 | 767 | 2.7 | 2.37 | 0.24 | 1,619 | ▲10.0 | 2,195 | 0.5 | 1.36 | 0.15 |
| 10月 | 407 | ▲5.6 | 825 | ▲8.7 | 2.03 | ▲0.07 | 1,687 | ▲7.6 | 2,242 | 0.9 | 1.33 | 0.11 |
| 11月 | 364 | 2.8 | 736 | 4.2 | 2.02 | 0.03 | 1,610 | ▲9.7 | 2,185 | ▲0.3 | 1.36 | 0.13 |
| 12月 | 247 | ▲13.3 | 715 | 8.8 | 2.89 | 0.58 | 1,460 | ▲13.4 | 2,139 | 1.6 | 1.47 | 0.22 |
| 1月 | 384 | ▲10.9 | 851 | ▲9.0 | 2.22 | 0.05 | 1,448 | ▲17.7 | 2,203 | ▲0.3 | 1.52 | 0.26 |
| 2月 | 426 | 5.7 | 848 | 3.7 | 1.99 | ▲0.04 | 1,580 | ▲13.1 | 2,330 | 0.0 | 1.47 | 0.19 |
| 3月 | 520 | 0.6 | 839 | ▲2.0 | 1.61 | ▲0.05 | 1,766 | ▲11.4 | 2,417 | ▲0.7 | 1.37 | 0.15 |
| 平成31年度 | 4,722 | ▲2.5 | 8,937 | ▲6.4 | 1.89 | ▲0.08 | 1,687 | ▲1.5 | 2,144 | ▲4.6 | 1.27 | ▲0.04 |
| 4月 | 618 | 1.1 | 882 | 0.1 | 1.43 | ▲0.01 | 1,895 | ▲8.2 | 2,390 | 1.9 | 1.26 | 0.12 |
| 5月 | 445 | 6.0 | 789 | 7.8 | 1.77 | 0.03 | 1,894 | ▲6.2 | 2,352 | 4.1 | 1.24 | 0.12 |
| 6月 | 362 | ▲11.7 | 772 | ▲3.1 | 2.13 | 0.19 | 1,792 | ▲3.8 | 2,328 | 3.9 | 1.30 | 0.10 |
| 7月 | 386 | 9.7 | 877 | 10.0 | 2.27 | 0.01 | 1,735 | 0.8 | 2,328 | 6.1 | 1.34 | 0.07 |
| 8月 | 333 | ▲11.4 | 759 | 0.5 | 2.28 | 0.27 | 1,670 | ▲1.8 | 2,287 | 3.3 | 1.37 | 0.07 |
| 9月 | 362 | 11.7 | 738 | ▲3.8 | 2.04 | ▲0.33 | 1,664 | 2.8 | 2,245 | 2.3 | 1.35 | ▲0.01 |
| 10月 | 392 | ▲3.7 | 758 | ▲8.1 | 1.93 | ▲0.10 | 1,664 | ▲1.4 | 2,134 | ▲4.8 | 1.28 | ▲0.05 |
| 11月 | 317 | ▲12.9 | 672 | ▲8.7 | 2.12 | 0.10 | 1,570 | ▲2.5 | 2,035 | ▲6.9 | 1.30 | ▲0.06 |
| 12月 | 306 | 23.9 | 654 | ▲8.5 | 2.14 | ▲0.75 | 1,511 | 3.5 | 1,956 | ▲8.6 | 1.29 | ▲0.18 |
| 1月 | 372 | ▲3.1 | 601 | ▲29.4 | 1.62 | ▲0.60 | 1,547 | 6.8 | 1,844 | ▲16.3 | 1.19 | ▲0.33 |
| 2月 | 356 | ▲16.4 | 700 | ▲17.5 | 1.97 | ▲0.02 | 1,574 | ▲0.4 | 1,914 | ▲17.9 | 1.22 | ▲0.25 |
| 3月 | 473 | ▲9.0 | 735 | ▲12.4 | 1.55 | ▲0.06 | 1,723 | ▲2.4 | 1,920 | ▲20.6 | 1.11 | ▲0.26 |
| 令和2年度 | 4,235 | ▲10.3 | 7,712 | ▲13.7 | 1.82 | ▲0.07 | 1,747 | 3.6 | 1,794 | ▲16.3 | 1.03 | ▲0.24 |
| 4月 | 535 | ▲13.4 | 555 | ▲37.1 | 1.04 | ▲0.39 | 1,802 | ▲4.9 | 1,749 | ▲26.8 | 0.97 | ▲0.29 |
| 5月 | 303 | ▲31.9 | 600 | ▲24.0 | 1.98 | 0.21 | 1,743 | ▲8.0 | 1,710 | ▲27.3 | 0.98 | ▲0.26 |
| 6月 | 340 | ▲6.1 | 667 | ▲13.6 | 1.96 | ▲0.17 | 1,721 | ▲4.0 | 1,735 | ▲25.5 | 1.01 | ▲0.29 |
| 7月 | 339 | ▲12.2 | 561 | ▲36.0 | 1.65 | ▲0.62 | 1,640 | ▲5.5 | 1,723 | ▲26.0 | 1.05 | ▲0.29 |
| 8月 | 317 | ▲4.8 | 628 | ▲17.3 | 1.98 | ▲0.30 | 1,686 | 1.0 | 1,731 | ▲24.3 | 1.03 | ▲0.34 |
| 9月 | 365 | 0.8 | 706 | ▲4.3 | 1.93 | ▲0.11 | 1,771 | 6.4 | 1,792 | ▲20.2 | 1.01 | ▲0.34 |
| 10月 | 355 | ▲9.4 | 602 | ▲20.6 | 1.70 | ▲0.23 | 1,802 | 8.3 | 1,835 | ▲14.0 | 1.02 | ▲0.26 |
| 11月 | 312 | ▲1.6 | 622 | ▲7.4 | 1.99 | ▲0.13 | 1,773 | 12.9 | 1,823 | ▲10.4 | 1.03 | ▲0.27 |
| 12月 | 245 | ▲19.9 | 666 | 1.8 | 2.72 | 0.58 | 1,691 | 11.9 | 1,768 | ▲9.6 | 1.05 | ▲0.24 |
| 1月 | 365 | ▲1.9 | 618 | 2.8 | 1.69 | 0.07 | 1,715 | 10.9 | 1,805 | ▲2.1 | 1.05 | ▲0.14 |
| 2月 | 349 | ▲2.0 | 694 | ▲0.9 | 1.99 | 0.02 | 1,763 | 12.0 | 1,861 | ▲2.8 | 1.06 | ▲0.16 |
| 3月 | 410 | ▲13.3 | 793 | 7.9 | 1.93 | 0.38 | 1,856 | 7.7 | 2,000 | 4.2 | 1.08 | ▲0.03 |

【月間有効求職者の年齢別状況】

(単位:人)

| 年齢区分 | R3年3月 | | | R2年3月 | | | 前年同月差 | | |
|---------|-------|-----|-----|-------|-----|-----|-------|----|-----|
| | 計 | 男 | 女 | 計 | 男 | 女 | 計 | 男 | 女 |
| 29歳以下 | 336 | 148 | 188 | 320 | 143 | 177 | 16 | 5 | 11 |
| 30～44歳 | 453 | 200 | 253 | 443 | 168 | 275 | 10 | 32 | ▲22 |
| 45～54歳 | 390 | 172 | 218 | 354 | 153 | 201 | 36 | 19 | 17 |
| 55～59歳 | 193 | 100 | 93 | 179 | 89 | 90 | 14 | 11 | 3 |
| 60～64歳 | 232 | 117 | 115 | 204 | 117 | 87 | 28 | 0 | 28 |
| 65歳以上 | 252 | 152 | 100 | 223 | 150 | 73 | 29 | 2 | 27 |
| 合計 | 1,856 | 889 | 967 | 1,723 | 820 | 903 | 133 | 69 | 64 |
| 44歳以下 | 789 | 348 | 441 | 763 | 311 | 452 | 26 | 37 | ▲11 |
| 45歳以上 | 1,067 | 541 | 526 | 960 | 509 | 451 | 107 | 32 | 75 |
| うち55歳以上 | 677 | 369 | 308 | 606 | 356 | 250 | 71 | 13 | 58 |

(注) 常用(新規学卒を除き、常用的パートタイムを含む)の数値である。

【新規求職者の態様別状況】

(単位:人)

| 区分 | R3年3月 | R2年3月 | 前年同月差 | 今年度累計 | 前年度累計 | 前年同期差 |
|----------|-------|-------|-------|-------|-------|-------|
| 新規求職者数 | 410 | 473 | ▲63 | 4,235 | 4,722 | ▲487 |
| 在職者 | 120 | 162 | ▲42 | 1,026 | 1,279 | ▲253 |
| 離職者 | 246 | 255 | ▲9 | 2,783 | 2,932 | ▲149 |
| うち事業主都合 | 59 | 59 | 0 | 828 | 738 | 90 |
| うち自己都合 | 179 | 185 | ▲6 | 1,849 | 2,024 | ▲175 |
| うち自営、その他 | 2 | 3 | ▲1 | 28 | 38 | ▲10 |
| 無業者 | 44 | 56 | ▲12 | 426 | 511 | ▲85 |

(注) 常用(新規学卒を除き、常用的パートタイムを含む)の数値である。

【新規求人数の産業別状況】

(単位:人)

| 区分 | R3年3月 | R2年3月 | 前年同月差 | 今年度累計 | 前年度累計 | 前年同期差 |
|-----------------------|-------|-------|-------|-------|-------|--------|
| A～B 農・林・漁業 | 6 | 6 | 0 | 60 | 48 | 12 |
| C 鉱業、採石業、砂利採取業 | 9 | 6 | 3 | 66 | 66 | 0 |
| D 建設業 | 151 | 131 | 20 | 1,435 | 1,376 | 59 |
| E 製造業 | 67 | 105 | ▲38 | 783 | 1,104 | ▲321 |
| 食料品、飲料、飼料 | 17 | 46 | ▲29 | 312 | 539 | ▲227 |
| 繊維工業 | 2 | 4 | ▲2 | 15 | 43 | ▲28 |
| 木材、家具、装備品 | 4 | 4 | 0 | 39 | 39 | 0 |
| 窯業、土石製品 | 4 | 5 | ▲1 | 40 | 37 | 3 |
| 非鉄金属、金属製品 | 5 | 5 | 0 | 79 | 116 | ▲37 |
| はん用機械器具・生産用機械器具 | 6 | 8 | ▲2 | 128 | 110 | 18 |
| 業務用機械器具・電気機械器具 | 6 | 6 | 0 | 43 | 29 | 14 |
| その他の製造業 | 23 | 27 | ▲4 | 127 | 191 | ▲64 |
| G 情報通信業 | 1 | 2 | ▲1 | 11 | 20 | ▲9 |
| H 運輸業、郵便業 | 19 | 29 | ▲10 | 215 | 296 | ▲81 |
| I 卸売、小売業 | 106 | 65 | 41 | 817 | 983 | ▲166 |
| J,K 金融業、保険業・不動産、物品賃貸業 | 10 | 16 | ▲6 | 134 | 182 | ▲48 |
| M 宿泊業、飲食サービス業 | 37 | 20 | 17 | 339 | 517 | ▲178 |
| P 医療、福祉 | 241 | 219 | 22 | 2,529 | 2,784 | ▲255 |
| R サービス業 | 76 | 51 | 25 | 697 | 834 | ▲137 |
| その他 | 70 | 85 | ▲15 | 626 | 727 | ▲101 |
| 合計 | 793 | 735 | 58 | 7,712 | 8,937 | ▲1,225 |

(注) 常用(新規学卒を除き、常用的パートタイムを含む)の数値である。

【職業別有効求人・求職状況（バランスシート）】

※新規卒者を除きパートタイムを含む常用雇用状況を表示
 ※専門技術には管理的職業を、軽作業には分類不能を含む

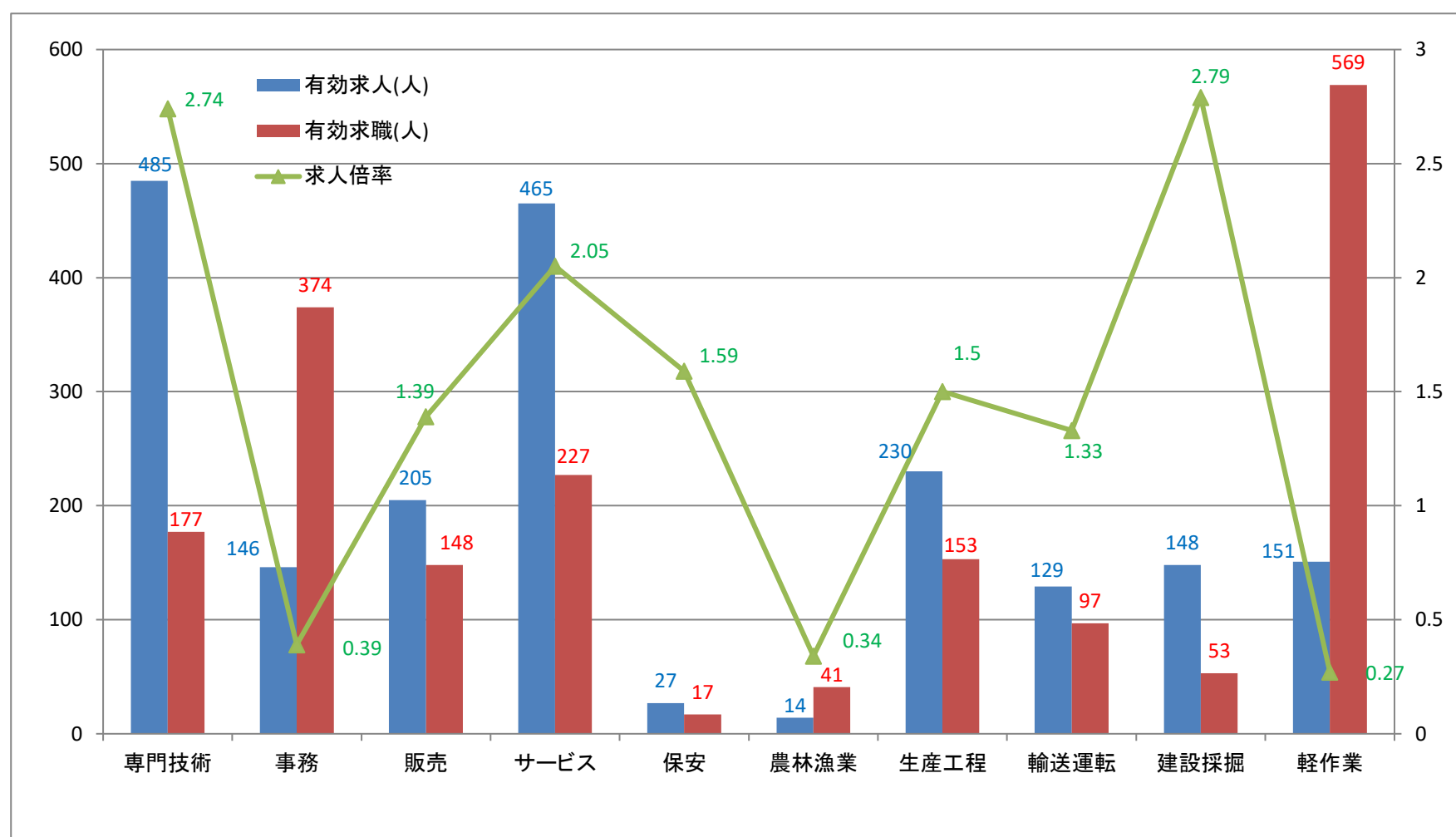

【雇用保険関係取扱状況】

| | 令和3年 3月 | 令和3年 2月 | 令和2年 3月 | 対前年 増減比 | 今年度 累計 | 前年度 累計 | 対前年 増減比 |
|-------------------|------------|------------|------------|------------|-----------|-----------|------------|
| 適用事業所数(所) | 2,287 | 2,286 | 2,292 | ▲0.2 | **** | **** | **** |
| 被保険者数(人) | 29,079 | 29,447 | 29,403 | ▲1.1 | **** | **** | **** |
| 一般被保険者 | 25,615 | 25,967 | 26,024 | ▲1.6 | **** | **** | **** |
| 高年齢被保険者 | 3,237 | 3,220 | 3,094 | 4.6 | **** | **** | **** |
| 短期特例被保険者 | 227 | 530 | 285 | ▲20.4 | **** | **** | **** |
| 資格喪失者数(人) | 632 | 360 | 661 | ▲4.4 | 5,770 | 6,233 | ▲7.4 |
| 一般被保険者 | 259 | 212 | 327 | ▲20.8 | 3,597 | 4,072 | ▲11.7 |
| うち事業主都合 | 14 | 20 | 20 | ▲30.0 | 347 | 297 | 16.8 |
| 高年齢被保険者 | 52 | 44 | 46 | 13.0 | 735 | 666 | 10.4 |
| 短期特例被保険者 | 321 | 104 | 288 | 11.5 | 1,438 | 1,495 | ▲3.8 |
| 一般 | | | | | | | |
| 資格決定件数(件) | 101 | 94 | 109 | ▲7.3 | 1,332 | 1,389 | ▲4.1 |
| 初回受給者数(人) | 84 | 81 | 83 | 1.2 | 1,139 | 1,119 | 1.8 |
| 受給者実人員(人) | 416 | 423 | 355 | 17.2 | 5,210 | 4,850 | 7.4 |
| 支給金額(基本手当基本分)(千円) | 51,371 | 44,315 | 40,603 | 26.5 | 577,731 | 534,120 | 8.2 |
| 高年齢 | | | | | | | |
| 資格決定件数(件) | 38 | 35 | 28 | 35.7 | 500 | 460 | 8.7 |
| 受給者数(人) | 42 | 29 | 34 | 23.5 | 488 | 462 | 5.6 |
| 支給金額(千円) | 7,918 | 5,575 | 6,597 | 20.0 | 101,519 | 94,954 | 6.9 |
| 短期特例 | | | | | | | |
| 資格決定件数(件) | 303 | 96 | 280 | 8.2 | 1,270 | 1,373 | ▲7.5 |
| 受給者数(人) | 120 | 136 | 233 | ▲48.5 | 1,197 | 1,544 | ▲22.5 |
| 支給金額(千円) | 25,558 | 29,623 | 50,882 | ▲49.8 | 251,347 | 321,468 | ▲21.8 |