LABOUR LETTER
CHITOSE JAN§2021

雇用失業情勢ちとせ

令和3年1月

有効求人倍率の推移

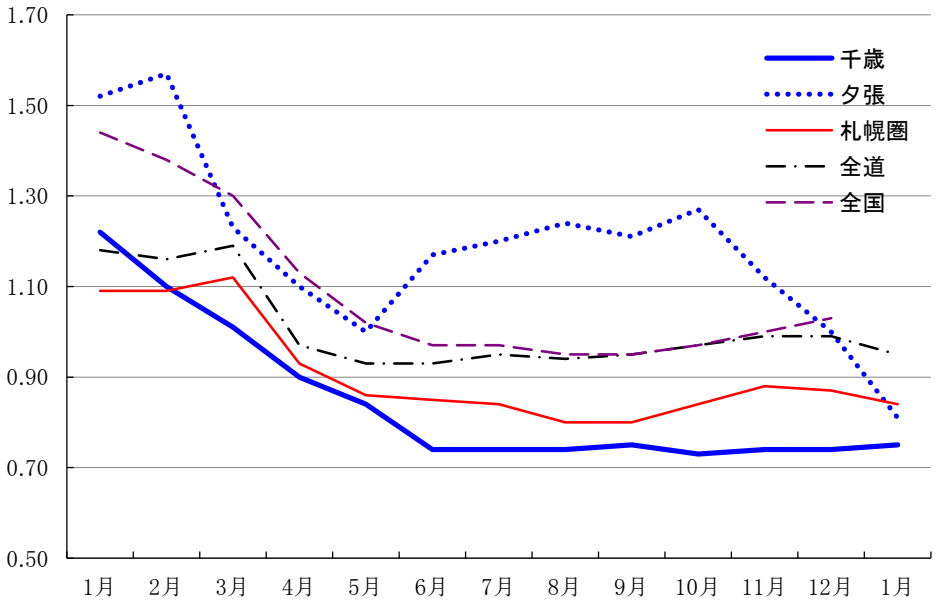

	千歳	夕張	札幌圏	全道	全国
1月	1.22	1.52	1.09	1.18	1.44
2月	1.10	1.57	1.09	1.16	1.38
3月	1.01	1.23	1.12	1.19	1.30
4月	0.90	1.10	0.93	0.97	1.13
5月	0.84	1.00	0.86	0.93	1.02
6月	0.74	1.17	0.85	0.93	0.97
7月	0.74	1.20	0.84	0.95	0.97
8月	0.74	1.24	0.80	0.94	0.95
9月	0.75	1.21	0.80	0.95	0.95
10月	0.73	1.27	0.84	0.97	0.97
11月	0.74	1.12	0.88	0.99	1.00
12月	0.74	1.00	0.87	0.99	1.03
1月	0.75	0.81	0.84	0.95	

ハローワーク千歳　〒066-8609　千歳市東雲町4丁目2-6
TEL0123-24-2177
ハローワーク夕張(出張所)　〒068-0403　夕張市本町5丁目5番地
TEL0123-52-4411

千歳公共職業安定所

令和3年3月2日発行

＊　労働市場の概要　＊

新規求職者について

千歳管内

新規求職者数は、583人で前年同月比1.7％、10人減少となった。
年齢別では、44歳以下が308人で同1.3％、4人減少、45歳以上が275人で同2.1％、6人減少となった。
月間有効求職者数は、2446人で前年同月比17.1％、358人増加となった。

夕張管内

新規求職者数は、169人で前年同月比106.1％、87人増加となった。
年齢別では、44歳以下が62人で同158.3％、38人増加、45歳以上が107人で同84.5％、49人増加となった。
月間有効求職者数は、492人で前年同月比66.2％、196人増加となった。

新規求人数について

千歳管内

常用新規求人数は、768人で前年同月比11.4％、99人減少となった。

主な産業別求人状況をみると、「農,林,漁業」は33人で、前年同月比200％、22人増、「建設業」は155人で、前年同月比39.6％、44人増、「製造業」は105人で、前年同月比38.2％、29人増となった。

一方、「電気・ガス・熱供給・水道業」は1人で、前年同月比66.7％、2人減、「不動産業,物品賃貸業」は8人で、前年同月比61.9％、13人減、「卸売業,小売業」は41人で、前年同月比49.4％、40人減となった。

夕張管内

常用新規求人数は、149人で前年同月比7.5％、12人減少となった。

主な産業別求人状況をみると、「鉱業,採石業,砂利採取業」は2人で、前年同月比100％、1人増、「建設業」は30人で、前年同月比57.9％、11人増、「製造業」は32人で、前年同月比52.4％、11人増となった。

一方、「農,林,漁業」は1人で、前年同月比80％、4人減、「運輸業・郵便業」は4人で、前年同月比20％、1人減、「医療,福祉」は47人で、前年同月比6％、3人減となった。

有効求人倍率について

常用有効求人倍率は、千歳所計は0.76倍で前年同月差0.50ﾎﾟｲﾝﾄ低下、前年同月を12カ月連続で下回った。
千歳管内は0.75倍で対前年同月差0.47ﾎﾟｲﾝﾄ低下、夕張管内は0.81倍で0.71ﾎﾟｲﾝﾄ低下となった。

窓口の動向について

千歳管内

紹介件数は346件で前年同月比6.8％、22件増加、就職件数は90件で同11.1％、9件増加となった。
また、雇用保険一般受給資格決定数は234件で、前年同月比25.1％、47件増加となった。

夕張管内

紹介件数は77件で前年同月比102.6％、39件増加、就職件数は13件で同18.2％、2件増加となった。
また、雇用保険一般受給資格決定数は74件で、前年同月比236.4％、52件増加となった。

1　一般職業紹介状況（常用）

（単位：人、％、P）

区分	項目	3年1月	2年1月	増減比	2年度 4月～当月	元年度 4月～当月	増減比
千歳所計	新規求職申込件数	752	675	11.4	5,918	5,953	▲ 0.6
	月間有効求職者数	2,938	2,384	23.2	2,878	2,597	10.8
	新規求人数	917	1,028	▲ 10.8	8,096	10,908	▲ 25.8
	月間有効求人数	2,228	3,000	▲ 25.7	2,327	3,119	▲ 25.4
	紹介件数	423	362	16.9	3,775	4,168	▲ 9.4
	就職件数	103	92	12.0	1,214	1,447	▲ 16.1
	（うち雇用保険受給者数）	32	26	23.1	353	370	▲ 4.6
	充足数	83	85	▲ 2.4	1,066	1,346	▲ 20.8
	新規充足率	9.1%	8.3%	0.8P	13.2%	12.3%	0.9P
	新規求人倍率	1.22	1.52	▲ 0.30P	1.37	1.83	▲ 0.46P
	月間有効求人倍率	0.76	1.26	▲ 0.50P	0.81	1.20	▲ 0.39P
千歳	新規求職申込件数	583	593	▲ 1.7	5,145	5,348	▲ 3.8
	月間有効求職者数	2,446	2,088	17.1	2,505	2,323	7.8
	新規求人数	768	867	▲ 11.4	6,658	9,119	▲ 27.0
	月間有効求人数	1,828	2,551	▲ 28.3	1,918	2,611	▲ 26.5
	紹介件数	346	324	6.8	3,413	3,826	▲ 10.8
	就職件数	90	81	11.1	1,083	1,303	▲ 16.9
	（うち雇用保険受給者数）	28	21	33.3	310	322	▲ 3.7
	充足数	73	74	▲ 1.4	904	1,142	▲ 20.8
	新規充足率	9.5%	8.5%	1.0P	13.6%	12.5%	1.1P
	新規求人倍率	1.32	1.46	▲ 0.14P	1.29	1.71	▲ 0.42P
	月間有効求人倍率	0.75	1.22	▲ 0.47P	0.77	1.12	▲ 0.35P
夕張	新規求職申込件数	169	82	106.1	773	605	27.8
	月間有効求職者数	492	296	66.2	373	274	36.1
	新規求人数	149	161	▲ 7.5	1,438	1,789	▲ 19.6
	月間有効求人数	400	449	▲ 10.9	409	508	▲ 19.5
	紹介件数	77	38	102.6	362	342	5.8
	就職件数	13	11	18.2	131	144	▲ 9.0
	（うち雇用保険受給者数）	4	5	▲ 20.0	43	48	▲ 10.4
	充足数	10	11	▲ 9.1	162	204	▲ 20.6
	新規充足率	6.7%	6.8%	▲ 0.1P	11.3%	11.4%	▲ 0.1P
	新規求人倍率	0.88	1.96	▲ 1.08P	1.86	2.96	▲ 1.10P
	月間有効求人倍率	0.81	1.52	▲ 0.71P	1.10	1.85	▲ 0.75P

注1 新規学卒を除きパートを含む原数値

注2 各年度4月～当月のうち「月間有効求職者数」「月間有効求人数」欄は、当月までの各月平均値で計上

２ パートタイム職業紹介状況（常用）

（単位：人、％、P）

区分	項目	3年1月	2年1月	増減比	2年度 4月～当月	元年度 4月～当月	増減比
千歳所計	新規求職申込件数	203	216	▲ 6.0	1,971	2,108	▲ 6.5
	月間有効求職者数	999	879	13.7	1,061	976	8.7
	新規求人数	234	297	▲ 21.2	2,377	3,561	▲ 33.2
	月間有効求人数	579	923	▲ 37.3	678	1,006	▲ 32.6
	紹介件数	109	98	11.2	1,003	1,023	▲ 2.0
	就職件数	34	31	9.7	449	450	▲ 0.2
	月間有効求人倍率	0.58	1.05	▲ 0.47P	0.64	1.03	▲ 0.39P
千歳	新規求職申込件数	180	189	▲ 4.8	1,761	1,898	▲ 7.2
	月間有効求職者数	864	770	12.2	927	875	5.9
	新規求人数	197	243	▲ 18.9	1,918	2,941	▲ 34.8
	月間有効求人数	470	772	▲ 39.1	550	830	▲ 33.7
	紹介件数	96	87	10.3	900	929	▲ 3.1
	就職件数	28	28	0.0	394	403	▲ 2.2
	月間有効求人倍率	0.54	1.00	▲ 0.46P	0.59	0.95	▲ 0.36P
夕張	新規求職申込件数	23	27	▲ 14.8	210	210	0.0
	月間有効求職者数	135	109	23.9	134	101	32.7
	新規求人数	37	54	▲ 31.5	459	620	▲ 26.0
	月間有効求人数	109	151	▲ 27.8	128	176	▲ 27.3
	紹介件数	13	11	18.2	103	94	9.6
	就職件数	6	3	100.0	55	47	17.0
	月間有効求人倍率	0.81	1.39	▲ 0.58P	0.96	1.74	▲ 0.79P

注1　新規学卒を除く

注2　各年度4月～当月のうち「月間有効求職者数」「月間有効求人数」欄は、当月までの各月平均値で計上

3 年齢別職業紹介状況

（単位：人、%）

項目	区分	3年1月	2年1月	増減比	2年度 4月～当月	元年度 4月～当月	増減比
千歳所計	新規求職申込件数	752	675	11.4	5,918	5,953	▲ 0.6
	44歳以下	370	336	10.1	2,906	3,045	▲ 4.6
	45歳以上	382	339	12.7	3,012	2,908	3.6
	(うち55歳以上)	231	219	5.5	1,868	1,725	8.3
	月間有効求職者数	2,938	2,384	23.2	28,776	25,970	10.8
	44歳以下	1,405	1,153	21.9	13,844	12,911	7.2
	45歳以上	1,533	1,231	24.5	14,932	13,059	14.3
	(うち55歳以上)	902	748	20.6	9,113	7,659	19.0
	紹介件数	423	362	16.9	3,775	4,168	▲ 9.4
	44歳以下	226	182	24.2	2,071	2,193	▲ 5.6
	45歳以上	197	180	9.4	1,704	1,975	▲ 13.7
	(うち55歳以上)	89	83	7.2	834	876	▲ 4.8
	就職件数	103	92	12.0	1,214	1,447	▲ 16.1
	44歳以下	55	56	▲ 1.8	646	790	▲ 18.2
	45歳以上	48	36	33.3	568	657	▲ 13.5
	(うち55歳以上)	28	18	55.6	289	307	▲ 5.9
	月間有効求人数	2,228	3,000	▲ 25.7	23,268	31,197	▲ 25.4
	44歳以下	1,353	1,717	▲ 21.2	13,660	17,731	▲ 23.0
	45歳以上	875	1,283	▲ 31.8	9,608	13,466	▲ 28.6
	(うち55歳以上)	470	756	▲ 37.8	5,485	7,956	▲ 31.1
千歳	新規求職申込件数	583	593	▲ 1.7	5,145	5,348	▲ 3.8
	44歳以下	308	312	▲ 1.3	2,625	2,823	▲ 7.0
	45歳以上	275	281	▲ 2.1	2,520	2,525	▲ 0.2
	(うち55歳以上)	168	184	▲ 8.7	1,543	1,479	4.3
	月間有効求職者数	2,446	2,088	17.1	25,049	23,227	7.8
	44歳以下	1,236	1,058	16.8	12,581	11,953	5.3
	45歳以上	1,210	1,030	17.5	12,468	11,274	10.6
	(うち55歳以上)	710	615	15.4	7,480	6,467	15.7
	紹介件数	346	324	6.8	3,413	3,826	▲ 10.8
	44歳以下	199	167	19.2	1,933	2,053	▲ 5.8
	45歳以上	147	157	▲ 6.4	1,480	1,773	▲ 16.5
	(うち55歳以上)	67	71	▲ 5.6	710	776	▲ 8.5
	就職件数	90	81	11.1	1,083	1,303	▲ 16.9
	44歳以下	52	51	2.0	594	728	▲ 18.4
	45歳以上	38	30	26.7	489	575	▲ 15.0
	(うち55歳以上)	22	16	37.5	244	270	▲ 9.6
	月間有効求人数	1,828	2,551	▲ 28.3	19,179	26,113	▲ 26.6
	44歳以下	1,108	1,446	▲ 23.4	11,157	14,740	▲ 24.3
	45歳以上	720	1,105	▲ 34.8	8,022	11,373	▲ 29.5
	(うち55歳以上)	384	654	▲ 41.3	4,618	6,744	▲ 31.5
夕張	新規求職申込件数	169	82	106.1	773	605	27.8
	44歳以下	62	24	158.3	281	222	26.6
	45歳以上	107	58	84.5	492	383	28.5
	(うち55歳以上)	63	35	80.0	325	246	32.1
	月間有効求職者数	492	296	66.2	3,727	2,743	35.9
	44歳以下	169	95	77.9	1,263	958	31.8
	45歳以上	323	201	60.7	2,464	1,785	38.0
	(うち55歳以上)	192	133	44.4	1,633	1,192	37.0
	紹介件数	77	38	102.6	362	342	5.8
	44歳以下	27	15	80.0	138	140	▲ 1.4
	45歳以上	50	23	117.4	224	202	10.9
	(うち55歳以上)	22	12	83.3	124	100	24.0
	就職件数	13	11	18.2	131	144	▲ 9.0
	44歳以下	3	5	▲ 40.0	52	62	▲ 16.1
	45歳以上	10	6	66.7	79	82	▲ 3.7
	(うち55歳以上)	6	2	200.0	45	37	21.6
	月間有効求人数	400	449	▲ 10.9	4,089	5,084	▲ 19.6
	44歳以下	245	271	▲ 9.6	2,503	2,991	▲ 16.3
	45歳以上	155	178	▲ 12.9	1,586	2,093	▲ 24.2
	(うち55歳以上)	86	102	▲ 15.7	867	1,212	▲ 28.5

注1 新規学卒を除きパートを含む

注2 年齢別有効求人数は一定則に基づく計算値（推定）

４ 新規求職者の状況（常用）

（単位：人、％）

項目	区分	3年1月	2年1月	増減比	2年度 4月～当月	元年度 4月～当月	増減比
千歳所計	計	752	675	11.4	5,918	5,953	▲ 0.6
	新規求職者〔一般〕	549	459	19.6	3,947	3,845	2.7
	在職者	184	158	16.5	1,061	1,311	▲ 19.1
	離職者	309	247	25.1	2,463	2,264	8.8
	事業主都合	103	54	90.7	828	537	54.2
	自己都合	196	179	9.5	1,517	1,582	▲ 4.1
	定年退職	6	13	▲ 53.8	93	126	▲ 26.2
	自営その他	3	1	200.0	16	19	▲ 15.8
	無業者	56	54	3.7	423	270	56.7
	新規求職者〔パート〕	203	216	▲ 6.0	1,971	2,108	▲ 6.5
千歳	計	583	593	▲ 1.7	5,145	5,348	▲ 3.8
	新規求職者〔一般〕	403	404	▲ 0.2	3,384	3,450	▲ 1.9
	在職者	108	137	▲ 21.2	902	1,224	▲ 26.3
	離職者	262	226	15.9	2,141	1,982	8.0
	事業主都合	77	48	60.4	693	448	54.7
	自己都合	178	165	7.9	1,342	1,409	▲ 4.8
	定年退職	4	12	▲ 66.7	83	109	▲ 23.9
	自営その他	2	1	100.0	14	16	▲ 12.5
	無業者	33	41	▲ 19.5	341	244	39.8
	新規求職者〔パート〕	180	189	▲ 4.8	1,761	1,898	▲ 7.2
夕張	計	169	82	106.1	773	605	27.8
	新規求職者〔一般〕	146	55	165.5	563	395	42.5
	在職者	76	21	261.9	159	87	82.8
	離職者	47	21	123.8	322	282	14.2
	事業主都合	26	6	333.3	135	89	51.7
	自己都合	18	14	28.6	175	173	1.2
	定年退職	2	1	100.0	10	17	▲ 41.2
	自営その他	1	0	－	2	3	▲ 33.3
	無業者	23	13	76.9	82	26	215.4
	新規求職者〔パート〕	23	27	▲ 14.8	210	210	0.0

注1　新規学卒を除きパートを含む原数値

5 産業別・規模別新規求人状況（常用）

千歳所計　　（単位：人、%）

産業別 ＼ 項目	3年1月	2年1月	増減比	2年度 4月～当月	元年度 4月～当月	増減比
AB 農，林，漁業	34	16	112.5	267	199	34.2
C 鉱業，採石業，砂利採取業	2	2	0.0	33	25	32.0
D 建設業	185	130	42.3	1,539	1,403	9.7
E 製造業	137	97	41.2	924	1,236	▲ 25.2
09 食料品製造業	42	38	10.5	350	473	▲ 26.0
10 飲料・たばこ・飼料製造業	5	3	66.7	23	49	▲ 53.1
11 繊維工業	0	0	－	2	3	▲ 33.3
12 木材・木製品製造業(家具を除く)	4	3	33.3	25	25	0.0
13 家具・装備品製造業	1	0	－	6	13	▲ 53.8
14 パルプ・紙・紙加工品製造業	3	1	200.0	5	13	▲ 61.5
15 印刷・同関連業	5	2	150.0	15	33	▲ 54.5
16 化学工業	1	0	－	16	20	▲ 20.0
17 石油製品・石炭製品製造業	0	0	－	4	6	▲ 33.3
18 プラスチック製品製造業	5	5	0.0	34	60	▲ 43.3
19 ゴム製品製造業	1	1	0.0	4	4	0.0
21 窯業・土石製品製造業	32	19	68.4	170	180	▲ 5.6
22 鉄鋼業	0	0	－	0	0	－
23 非鉄金属製造業	0	0	－	0	0	－
24 金属製品製造業	21	14	50.0	131	124	5.6
25 はん用機械器具製造業	0	0	－	3	16	▲ 81.3
26 生産用機械器具製造業	4	2	100.0	18	9	100.0
27 業務用機械器具製造業	0	0	－	13	36	▲ 63.9
28 電子部品・ﾃﾞﾊﾞｲｽ・電子回路製造業	4	3	33.3	28	22	27.3
29 電気機械器具製造業	2	0	－	3	2	50.0
30 情報通信機械器具製造業	3	3	0.0	22	22	0.0
31 輸送用機械器具製造業	3	0	－	42	90	▲ 53.3
20，32 その他の製造業	1	3	▲ 66.7	10	36	▲ 72.2
F 電気・ガス・熱供給・水道業	2	4	▲ 50.0	31	32	▲ 3.1
G 情報通信業	0	0	－	1	1	0.0
H 運輸業・郵便業	38	50	▲ 24.0	498	905	▲ 45.0
I 卸売業，小売業	56	91	▲ 38.5	683	1,170	▲ 41.6
50～55 卸売業	16	36	▲ 55.6	153	226	▲ 32.3
56～61 小売業	40	55	▲ 27.3	530	944	▲ 43.9
J 金融業，保険業	0	2	－	30	32	▲ 6.3
K 不動産業，物品賃貸業	8	21	▲ 61.9	112	296	▲ 62.2
L 学術研究，専門・技術ｻｰﾋﾞｽ業	7	10	▲ 30.0	41	71	▲ 42.3
M 宿泊業，飲食サービス業	16	33	▲ 51.5	222	567	▲ 60.8
75 宿泊業	6	16	▲ 62.5	76	258	▲ 70.5
76 飲食店	9	17	▲ 47.1	139	301	▲ 53.8
N 生活関連サービス業，娯楽業	15	31	▲ 51.6	112	335	▲ 66.6
O 教育，学習支援業	13	27	▲ 51.9	339	446	▲ 24.0
P 医療，福祉	260	272	▲ 4.4	2,262	2,736	▲ 17.3
83 医療業	127	91	39.6	949	1,056	▲ 10.1
84 保健衛生	0	0	－	3	0	－
85 社会保険・社会福祉・介護事業	133	181	▲ 26.5	1,310	1,680	▲ 22.0
Q 複合サービス事業	6	7	▲ 14.3	25	33	▲ 24.2
R サービス業（他に分類されないもの）	76	129	▲ 41.1	751	1,115	▲ 32.6
ST 公務・その他	62	106	▲ 41.5	226	306	▲ 26.1
合　計	917	1,028	▲ 10.8	8,096	10,908	▲ 25.8
規模別 4人以下	58	42	38.1	442	471	▲ 6.2
規模別 5～29人	329	317	3.8	2,684	3,229	▲ 16.9
規模別 30～99人	182	204	▲ 10.8	2,009	2,271	▲ 11.5
規模別 100～299人	132	125	5.6	1,027	1,889	▲ 45.6
規模別 300～499人	53	122	▲ 56.6	512	1,042	▲ 50.9
規模別 500人以上	163	218	▲ 25.2	1,422	2,006	▲ 29.1

注　新規学卒を除きパートを含む

千歳

（単位：人、%）

産業別 ＼ 項目	3年1月	2年1月	増減比	2年度 4月～当月	元年度 4月～当月	増減比
AB 農，林，漁業	33	11	200.0	145	150	▲ 3.3
C 鉱業，採石業，砂利採取業	0	1	－	2	1	100.0
D 建設業	155	111	39.6	1,306	1,185	10.2
E 製造業	105	76	38.2	698	954	▲ 26.8
09 食料品製造業	37	36	2.8	295	405	▲ 27.2
10 飲料・たばこ・飼料製造業	3	3	0.0	17	35	▲ 51.4
11 繊維工業	0	0	－	2	3	▲ 33.3
12 木材・木製品製造業(家具を除く)	4	0	－	14	8	75.0
13 家具・装備品製造業	1	0	－	5	13	▲ 61.5
14 パルプ・紙・紙加工品製造業	0	1	－	2	10	▲ 80.0
15 印刷・同関連業	5	2	150.0	15	33	▲ 54.5
16 化学工業	1	0	－	5	3	66.7
17 石油製品・石炭製品製造業	0	0	－	3	6	▲ 50.0
18 プラスチック製品製造業	5	5	0.0	31	44	▲ 29.5
19 ゴム製品製造業	1	1	0.0	4	4	0.0
21 窯業・土石製品製造業	24	15	60.0	136	136	0.0
22 鉄鋼業	0	0	－	0	0	－
23 非鉄金属製造業	0	0	－	0	0	－
24 金属製品製造業	12	7	71.4	58	65	▲ 10.8
25 はん用機械器具製造業	0	0	－	3	16	▲ 81.3
26 生産用機械器具製造業	0	0	－	0	0	－
27 業務用機械器具製造業	0	0	－	13	36	▲ 63.9
28 電子部品・ﾃﾞﾊﾞｲｽ・電子回路製造業	4	3	33.3	28	22	27.3
29 電気機械器具製造業	2	0	－	3	2	50.0
30 情報通信機械器具製造業	3	3	0.0	22	22	0.0
31 輸送用機械器具製造業	3	0	－	42	90	▲ 53.3
20，32 その他の製造業	0	0	－	0	1	－
F 電気・ガス・熱供給・水道業	1	3	▲ 66.7	25	27	▲ 7.4
G 情報通信業	0	0	－	1	1	0.0
H 運輸業・郵便業	34	45	▲ 24.4	443	847	▲ 47.7
I 卸売業，小売業	41	81	▲ 49.4	561	1,034	▲ 45.7
50～55 卸売業	11	34	▲ 67.6	128	216	▲ 40.7
56～61 小売業	30	47	▲ 36.2	433	818	▲ 47.1
J 金融業，保険業	0	2	－	30	29	3.4
K 不動産業，物品賃貸業	8	21	▲ 61.9	112	296	▲ 62.2
L 学術研究，専門・技術ｻｰﾋﾞｽ業	7	10	▲ 30.0	37	64	▲ 42.2
M 宿泊業，飲食サービス業	16	30	▲ 46.7	205	462	▲ 55.6
75 宿泊業	6	13	▲ 53.8	62	247	▲ 74.9
76 飲食店	9	17	▲ 47.1	136	207	▲ 34.3
N 生活関連サービス業，娯楽業	15	26	▲ 42.3	111	247	▲ 55.1
O 教育，学習支援業	13	21	▲ 38.1	319	434	▲ 26.5
P 医療，福祉	213	222	▲ 4.1	1,809	2,231	▲ 18.9
83 医療業	106	83	27.7	841	972	▲ 13.5
84 保健衛生	0	0	－	3	0	－
85 社会保険・社会福祉・介護事業	107	139	▲ 23.0	965	1,259	▲ 23.4
Q 複合サービス事業	5	6	▲ 16.7	19	27	▲ 29.6
R サービス業（他に分類されないもの）	60	113	▲ 46.9	627	948	▲ 33.9
ST 公務・その他	62	88	▲ 29.5	208	182	14.3
合　計	768	867	▲ 11.4	6,658	9,119	▲ 27.0
規模別 4人以下	53	32	65.6	362	405	▲ 10.6
規模別 5～29人	269	260	3.5	2,117	2,635	▲ 19.7
規模別 30～99人	116	147	▲ 21.1	1,503	1,739	▲ 13.6
規模別 100～299人	128	111	15.3	910	1,523	▲ 40.2
規模別 300～499人	43	101	▲ 57.4	393	861	▲ 54.4
規模別 500人以上	159	216	▲ 26.4	1,373	1,956	▲ 29.8

注　新規学卒を除きパートを含む

夕張

（単位：人、％）

産業別 ＼ 項目	3年1月	2年1月	増減比	2年度 4月～当月	元年度 4月～当月	増減比
AB 農，林，漁業	1	5	▲ 80.0	122	49	149.0
C 鉱業，採石業，砂利採取業	2	1	100.0	31	24	29.2
D 建設業	30	19	57.9	233	218	6.9
E 製造業	32	21	52.4	226	282	▲ 19.9
09 食料品製造業	5	2	150.0	55	68	▲ 19.1
10 飲料・たばこ・飼料製造業	2	0	－	6	14	▲ 57.1
11 繊維工業	0	0	－	0	0	－
12 木材・木製品製造業(家具を除く)	0	3	－	11	17	▲ 35.3
13 家具・装備品製造業	0	0	－	1	0	－
14 パルプ・紙・紙加工品製造業	3	0	－	3	3	0.0
15 印刷・同関連業	0	0	－	0	0	－
16 化学工業	0	0	－	11	17	▲ 35.3
17 石油製品・石炭製品製造業	0	0	－	1	0	－
18 プラスチック製品製造業	0	0	－	3	16	▲ 81.3
19 ゴム製品製造業	0	0	－	0	0	－
21 窯業・土石製品製造業	8	4	100.0	34	44	▲ 22.7
22 鉄鋼業	0	0	－	0	0	－
23 非鉄金属製造業	0	0	－	0	0	－
24 金属製品製造業	9	7	28.6	73	59	23.7
25 はん用機械器具製造業	0	0	－	0	0	－
26 生産用機械器具製造業	4	2	100.0	18	9	100.0
27 業務用機械器具製造業	0	0	－	0	0	－
28 電子部品・ﾃﾞﾊﾞｲｽ・電子回路製造業	0	0	－	0	0	－
29 電気機械器具製造業	0	0	－	0	0	－
30 情報通信機械器具製造業	0	0	－	0	0	－
31 輸送用機械器具製造業	0	0	－	0	0	－
20，32 その他の製造業	1	3	▲ 66.7	10	35	▲ 71.4
F 電気・ガス・熱供給・水道業	1	1	0.0	6	5	20.0
G 情報通信業	0	0	－	0	0	－
H 運輸業・郵便業	4	5	▲ 20.0	55	58	▲ 5.2
I 卸売業，小売業	15	10	50.0	122	136	▲ 10.3
50～55 卸売業	5	2	150.0	25	10	150.0
56～61 小売業	10	8	25.0	97	126	▲ 23.0
J 金融業，保険業	0	0	－	0	3	－
K 不動産業，物品賃貸業	0	0	－	0	0	－
L 学術研究，専門・技術ｻｰﾋﾞｽ業	0	0	－	4	7	▲ 42.9
M 宿泊業，飲食サービス業	0	3	－	17	105	▲ 83.8
75 宿泊業	0	3	－	14	11	27.3
76 飲食店	0	0	－	3	94	▲ 96.8
N 生活関連サービス業，娯楽業	0	5	－	1	88	▲ 98.9
O 教育，学習支援業	0	6	－	20	12	66.7
P 医療，福祉	47	50	▲ 6.0	453	505	▲ 10.3
83 医療業	21	8	162.5	108	84	28.6
84 保健衛生	0	0	－	0	0	－
85 社会保険・社会福祉・介護事業	26	42	▲ 38.1	345	421	▲ 18.1
Q 複合サービス事業	1	1	0.0	6	6	0.0
R サービス業（他に分類されないもの）	16	16	0.0	124	167	▲ 25.7
ST 公務・その他	0	18	－	18	124	▲ 85.5
合　計	149	161	▲ 7.5	1,438	1,789	▲ 19.6
規模別 4人以下	5	10	▲ 50.0	80	66	21.2
規模別 5～29人	60	57	5.3	567	594	▲ 4.5
規模別 30～99人	66	57	15.8	506	532	▲ 4.9
規模別 100～299人	4	14	▲ 71.4	117	366	▲ 68.0
規模別 300～499人	10	21	▲ 52.4	119	181	▲ 34.3
規模別 500人以上	4	2	100.0	49	50	▲ 2.0

注　新規学卒を除きパートを含む

6 障害者職業紹介状況

（単位：人、%）

区分	項目	3年1月 計	3年1月 身体	3年1月 知的	3年1月 精神等	2年1月 計	2年1月 増減比	2年度 4月～当月	元年度 4月～当月	増減比
千歳所計	新規求職申込件数	43	11	18	14	22	95.5	245	220	11.4
	紹介件数	21	7	3	11	32	▲ 34.4	240	229	4.8
	就職件数	9	4	1	4	9	0.0	104	107	▲ 2.8
	新規登録者数	25	3	13	9	5	400.0	127	120	5.8
	【期末現在登録状況】									
	計	1,409	554	421	434	1,345	4.8			
	有効求職者	402	133	88	181	305	31.8			
	就業中の者	883	370	285	228	858	2.9			
	保留中の者	124	51	48	25	182	▲ 31.9			
千歳	新規求職申込件数	36	7	16	13	19	89.5	209	189	10.6
	紹介件数	19	5	3	11	30	▲ 36.7	210	211	▲ 0.5
	就職件数	7	4	1	2	8	▲ 12.5	91	97	▲ 6.2
	新規登録者数	24	3	13	8	3	700.0	112	99	13.1
	【期末現在登録状況】									
	計	1,101	412	318	371	1,045	5.4			
	有効求職者	339	100	78	161	242	40.1			
	就業中の者	713	287	227	199	690	3.3			
	保留中の者	49	25	13	11	113	▲ 56.6			
夕張	新規求職申込件数	7	4	2	1	3	133.3	36	31	16.1
	紹介件数	2	2	0	0	2	0.0	30	18	66.7
	就職件数	2	0	0	2	1	100.0	13	10	30.0
	新規登録者数	1	0	0	1	2	▲ 50.0	15	21	▲ 28.6
	【期末現在登録状況】									
	計	308	142	103	63	300	2.7			
	有効求職者	63	33	10	20	63	0.0			
	就業中の者	170	83	58	29	168	1.2			
	保留中の者	75	26	35	14	69	8.7			

7 雇用保険取扱状況

千歳所計

（単位：人、％、千円）

項目	区分	3年1月	2年1月	増減比	2年度 4月～当月	元年度 4月～当月	増減比
適用状況	月末現在適用事業所数	2,806	2,754	1.9			
	月末現在被保険者数	43,214	43,654	▲ 1.0			
	一般被保険者	39,382	39,902	▲ 1.3			
	高年齢	3,439	3,340	3.0			
	短期雇用特例	393	412	▲ 4.6			
	被保険者資格取得数	380	463	▲ 17.9	7,909	9,470	▲ 16.5
	一般被保険者	360	444	▲ 18.9	5,874	7,342	▲ 20.0
	高年齢	18	19	▲ 5.3	466	409	13.9
	短期雇用特例	2	0	－	1,569	1,719	▲ 8.7
	被保険者資格喪失数	996	891	11.8	8,082	8,717	▲ 7.3
	一般被保険者	689	638	8.0	5,882	6,572	▲ 10.5
	高年齢	122	73	67.1	904	729	24.0
	短期雇用特例	185	180	2.8	1,296	1,416	▲ 8.5
	事業主都合〔一般〕	109	29	275.9	635	397	59.9
失業給付状況	一般受給資格決定数	308	209	47.4	2,300	1,989	15.6
	受給者実人員	990	728	36.0	10,009	6,878	45.5
	支給金額	128,703	94,004	36.9	1,180,791	777,187	51.9
	高年齢受給資格決定数	79	60	31.7	650	525	23.8
	受給者数	64	49	30.6	648	508	27.6
	支給金額	13,215	10,342	27.8	136,876	107,475	27.4
	特例受給資格決定数	285	310	▲ 8.1	1,458	1,549	▲ 5.9
	受給者数	488	596	▲ 18.1	1,459	1,560	▲ 6.5
	支給金額	100,338	119,593	▲ 16.1	296,069	310,672	▲ 4.7
	再就職手当支給人員	24	33	▲ 27.3	513	576	▲ 10.9
	支給金額合計	8,087	11,828	▲ 31.6	204,855	211,838	▲ 3.3

注1　一般及び高年齢は短時間労働被保険者を含む
注2　適用事業所数及び被保険者数の年度累計は当月末現在の数値のため省略

千歳

（単位：人、％、千円）

項目	区分	3年1月	2年1月	増減比	2年度 4月～当月	元年度 4月～当月	増減比
適用状況	月末現在適用事業所数	2,051	1,997	2.7			
	月末現在被保険者数	36,662	36,802	▲ 0.4			
	一般被保険者	33,629	33,858	▲ 0.7			
	高年齢	2,754	2,642	4.2			
	短期雇用特例	279	302	▲ 7.6			
	被保険者資格取得数	331	404	▲ 18.1	6,618	8,047	▲ 17.8
	一般被保険者	317	387	▲ 18.1	5,198	6,537	▲ 20.5
	高年齢	13	17	▲ 23.5	389	359	8.4
	短期雇用特例	1	0	－	1,031	1,151	▲ 10.4
	被保険者資格喪失数	787	755	4.2	6,574	7,115	▲ 7.6
	一般被保険者	546	575	▲ 5.0	5,002	5,609	▲ 10.8
	高年齢	102	62	64.5	737	583	26.4
	短期雇用特例	139	118	17.8	835	923	▲ 9.5
	事業主都合〔一般〕	35	22	59.1	467	236	97.9
失業給付等状況	一般受給資格決定数	234	187	25.1	1,962	1,726	13.7
	受給者実人員	815	634	28.5	8,335	5,983	39.3
	支給金額	109,289	82,444	32.6	988,640	670,552	47.4
	高年齢受給資格決定数	59	53	11.3	523	441	18.6
	受給者数	48	40	20.0	509	420	21.2
	支給金額	9,732	8,507	14.4	107,830	89,771	20.1
	特例受給資格決定数	230	237	▲ 3.0	1,044	1,064	▲ 1.9
	受給者数	323	414	▲ 22.0	1,042	1,078	▲ 3.3
	支給金額	68,358	84,645	▲ 19.2	215,178	219,568	▲ 2.0
	再就職手当支給人員	23	33	▲ 30.3	406	506	▲ 19.8
	支給金額合計	7,797	11,821	▲ 34.0	152,439	182,574	▲ 16.5

夕張

（単位：人、％、千円）

項目	区分	3年1月	2年1月	増減比	2年度 4月～当月	元年度 4月～当月	増減比
適用状況	月末現在適用事業所数	755	757	▲ 0.3			
	月末現在被保険者数	6,552	6,852	▲ 4.4			
	一般被保険者	5,753	6,044	▲ 4.8			
	高年齢	685	698	▲ 1.9			
	短期雇用特例	114	110	3.6			
	被保険者資格取得数	49	59	▲ 16.9	1,291	1,423	▲ 9.3
	一般被保険者	43	57	▲ 24.6	676	805	▲ 16.0
	高年齢	5	2	150.0	77	50	54.0
	短期雇用特例	1	0	－	538	568	▲ 5.3
	被保険者資格喪失数	209	136	53.7	1,508	1,602	▲ 5.9
	一般被保険者	143	63	127.0	880	963	▲ 8.6
	高年齢	20	11	81.8	167	146	14.4
	短期雇用特例	46	62	▲ 25.8	461	493	▲ 6.5
	事業主都合〔一般〕	74	7	957.1	168	161	4.3
失業給付状況	一般受給資格決定数	74	22	236.4	338	263	28.5
	受給者実人員	175	94	86.2	1,674	895	87.0
	支給金額	19,414	11,560	67.9	192,151	106,635	80.2
	高年齢受給資格決定数	20	7	185.7	127	84	51.2
	受給者数	16	9	77.8	139	88	58.0
	支給金額	3,483	1,835	89.8	29,046	17,704	64.1
	特例受給資格決定数	55	73	▲ 24.7	414	485	▲ 14.6
	受給者数	165	182	▲ 9.3	417	482	▲ 13.5
	支給金額	31,980	34,948	▲ 8.5	80,891	91,104	▲ 11.2
	再就職手当支給人員	1	0	－	107	70	52.9
	支給金額合計	290	7	4,042.9	52,416	29,264	79.1

注1　一般及び高年齢は短時間労働被保険者を含む

注2　適用事業所数及び被保険者数の年度累計は当月末現在の数値のため省略